

# BOLETÍN ESTADÍSTICO

## 23 JULIO 2021

Volumen 90 N°1186



# ÍNDICE

Indicadores Estadísticos. Contenido y Naturaleza.	11
Siglas, abreviaturas y signos utilizados.	13
<b>CAPÍTULO 1: PRINCIPALES ESTADÍSTICAS MACROECONÓMICAS</b>	<b>17</b>
1.1. Series trimestrales	18
1.2. Series mensuales	19
<b>CAPÍTULO 2: CUENTAS NACIONALES</b>	<b>20</b>
<b>PIB, INGRESO Y GASTO</b>	<b>21</b>
2.1. Indicador mensual de actividad económica (Imacec)	22
2.2. Indicador mensual de actividad económica (Imacec), desestacionalizado	23
2.3. Producto interno bruto, trimestral, volumen a precios del año anterior encadenado	24
2.4. Gasto del producto interno bruto, trimestral, precios corrientes	25
2.5. Deflactor del gasto del producto interno bruto, trimestral	25
2.6. Gasto del producto interno bruto, anual, precios corrientes	26
2.7. Deflactor del gasto del producto interno bruto, anual	26
2.8. Gasto del producto interno bruto, trimestral, volumen a precios del año anterior encadenado	27
2.9. Variación del gasto del producto interno bruto, trimestral, volumen a precios del año anterior encadenado	27
2.10. Contribución del gasto del producto interno bruto, trimestral, volumen a precios del año anterior encadenado	28
2.11. Gasto del producto interno bruto, trimestral, volumen a precios del año anterior encadenado, desestacionalizado	29
2.12. Variación del gasto del producto interno bruto, trimestral, volumen a precios del año anterior encadenado, desestacionalizado	29
2.13. Contribución del gasto del producto interno bruto, trimestral, volumen a precios del año anterior encadenado, desestacionalizado	30
2.14. Gasto del producto interno bruto, anual, volumen a precios del año anterior encadenado	31
2.15. Variación del gasto del producto interno bruto, anual, volumen a precios del año anterior encadenado	31
2.16. Contribución del gasto del producto interno bruto, anual, volumen a precios del año anterior encadenado	32
2.17. Producto interno bruto por clase de actividad económica, trimestral, precios corrientes	33
2.18. Producto interno bruto por clase de actividad económica, anual, precios corrientes	33
2.18. <i>Deflactor del producto interno bruto por clase de actividad económica (Base de datos)</i>	
2.19. Producto interno bruto por clase de actividad económica, trimestral, volumen a precios del año anterior encadenado	34
2.20. Variación del PIB por clase de actividad económica, trimestral, volumen a precios del año anterior encadenado	34
2.21. Contribución del PIB por clase de actividad económica, trimestral, volumen a precios del año anterior encadenado	35



2.22. Producto interno bruto por clase de actividad económica, trimestral, volumen a precios del año anterior encadenado, desestacionalizado	36
2.23. Variación del PIB por clase de actividad económica, trimestral, volumen a precios del año anterior encadenado, desestacionalizado	36
2.24. Contribución del PIB por clase de actividad económica, trimestral, volumen a precios del año anterior encadenado, desestacionalizado	37
2.25. Producto interno bruto por clase de actividad económica, anual, volumen a precios del año anterior encadenado	38
2.26. Variación del PIB por clase de actividad económica, anual, volumen a precios del año anterior encadenado	38
2.27. Contribución del PIB por clase de actividad económica, anual, volumen a precios del año anterior encadenado	39
2.28. Producto-ingreso, precios corrientes	40
2.29. Ingreso Nacional Bruto disponible, volumen a precios del año anterior encadenado	41
2.30. Principales agregados macroeconómicos y participación en el producto interno bruto, anuales, precios corrientes	42
<b>CUENTAS NACIONALES DE LOS SECTORES INSTITUCIONALES</b>	<b>43</b>
2.31. Ratios. Operaciones no financieras, operaciones financieras y balances financieros	44
2.32. Economía Nacional. Operaciones no financieras, operaciones financieras y balances financieros	45
2.33. Hogares e IPSFL. Operaciones no financieras, operaciones financieras y balances financieros	46
2.34. Empresas no financieras. Operaciones no financieras, operaciones financieras y balances financieros	47
2.35. Gobierno general. Operaciones no financieras, operaciones financieras y balances financieros	48
2.36. Sociedades financieras. Operaciones no financieras, operaciones financieras y balances financieros	49
2.37. Exposiciones intersectoriales. Dinero legal. Operaciones financieras y balances	50
2.38. Exposiciones intersectoriales. Depósitos por sector de contrapartida. Operaciones financieras y balances financieros	51
2.39. Exposiciones intersectoriales. Títulos de deuda por sector de contrapartida. Operaciones financieras y balances	52
2.39. Exposiciones intersectoriales. Títulos de deuda por sector de contrapartida. Operaciones financieras y balances (continuación)	53
2.40. Exposiciones intersectoriales. Préstamos por sector de contrapartida. Operaciones financieras y balances financieros	54
2.41. Exposiciones intersectoriales. Participaciones emitidas por fondos de inversión del mercado monetario. Operaciones financieras y balances	55
2.42. Exposiciones intersectoriales. Participaciones emitidas por fondos de inversión distintas del mercado monetario. Operaciones financieras y balances	56
<b>PIB REGIONAL</b>	<b>57</b>
2.43. Producto interno bruto por región, anual, precios corrientes	58
2.44. Producto interno bruto por región, anual, volumen a precios del año anterior encadenado	58

2.45. Producto interno bruto por región, variación porcentual anual, volumen a precios del año anterior encadenado	59
2.46. Producto interno bruto por región, contribución porcentual respecto de igual periodo del año anterior	59
2.47. Producto interno por clase de actividad económica y por región, anual, precios corrientes, 2016	60
2.48. Producto interno por clase de actividad económica y por región, anual, precios corrientes, 2017	60
2.49. Producto interno por clase de actividad económica y por región, anual, precios corrientes, 2018	61
2.50. Producto interno por clase de actividad económica y por región, anual, precios corrientes, 2019	61
2.51. PIB por clase de actividad económica y por región, anual, volumen a precios del año anterior encadenado, 2016	62
2.52. PIB por clase de actividad económica y por región, anual, volumen a precios del año anterior encadenado, 2017	62
2.53. PIB por clase de actividad económica y por región, anual, volumen a precios del año anterior encadenados, 2018	63
2.54. PIB por clase de actividad económica y por región, anual, volumen a precios del año anterior encadenados, 2019	63
<b>CAPÍTULO 3: INDICADORES SECTORIALES</b>	<b>64</b>
3.1. Índices de producción industrial	65
3.2. Índices de producción y ventas industriales - Sofofa	66
3.3. Índices de producción minera	67
3.4. Producción y exportaciones de cobre	67
3.5. Venta de viviendas	68
3.6. Número de viviendas y superficie autorizada en obras nuevas, total país	68
3.7. Indicadores de la actividad de la construcción	69
3.8. Índice general de ventas de supermercados	70
3.9. Estadísticas de comercio	70
<b>CAPÍTULO 4: SECTOR EXTERNO</b>	<b>71</b>
<b>BALANZA DE PAGOS</b>	<b>72</b>
4.1. Balanza de Pagos	73
4.2. Cuenta Corriente	74
4.2.1. Renta de la inversión (Ingreso Primario)	74
4.2.2. Renta de la inversión (continuación)	75
4.3. Cuenta financiera	76
4.3.1. Inversión directa	77
4.3.2. Inversión de cartera	78
4.3.3. Otra inversión	78



4.3.4. Por sector institucional, Flujos Netos	79
4.3.5. Por sector institucional, Flujos Netos (continuación)	79
4.3.6. Por sector institucional, Gobierno General y Banco Central	80
4.3.7. Cuenta financiera de la balanza de pagos, por sector institucional, bancos	80
4.3.8. Por sector institucional, fondos de pensiones	81
4.3.9. Por sector institucional, otras sociedades financieras	82
4.3.10. Por sector institucional, empresas no financieras y hogares	82
<b>POSICION DE INVERSION INTERNACIONAL</b>	<b>83</b>
4.4. Posición de Inversión Internacional, resumen por categoría funcional	84
4.4.1. Posición de inversión internacional, detalle por categoría funcional	85
4.4.2. Posición de Inversión Internacional: Gobierno, Banco Central y Bancos	86
4.4.3. Posición de Inversión Internacional: Fondos de pensiones, Otras sociedades financieras y, Empresas no financieras y hogares	87
4.4.4. Posición de Inversión Internacional, detalle por sector institucional	88
<b>DEUDA EXTERNA</b>	<b>89</b>
4.5. Deuda externa por sector institucional, anual	90
4.5. Deuda externa por sector institucional, mensual	91
4.5.1. Deuda externa por sector público y privado, anual	92
4.5.1. Deuda externa por sector público y privado, mensual	93
4.5.2. Deuda externa por sector acreedor, anual	94
4.5.2. Deuda externa sector acreedor, mensual	95
4.5.3. Deuda externa de corto plazo residual, por sector institucional e instrumento	96
4.5.4. Servicio de la deuda externa, por sector institucional	97
4.5.5. Créditos externos por tasa interés y plazo	98
<b>COMERCIO EXTERIOR</b>	<b>99</b>
4.6.1. Exportaciones	100
4.6.2. Importaciones	101
4.6.3. Índice de volumen de exportaciones	102
4.6.4. Índice de volumen de importaciones	103
4.6.5. Índice de precios de exportaciones	104
4.6.6. Índice de precios de importaciones	104
4.6.7. Índice de valor de exportaciones	105
4.6.8. Índice de valor de importaciones	105
4.6.9. Exportaciones por países	106
4.6.10. Importaciones por países	106
<b>CAPÍTULO 5: MERCADO LABORAL</b>	<b>107</b>

5.1. Fuerza de trabajo nacional e inactivos	108
5.2. Tasa de desocupación, nacional y por región	109
5.3. Ocupados, por rama de actividad económica	110
5.3. Ocupados, por rama de actividad económica (continuación)	110
5.4. Ocupación, por grupo de ocupación	111
5.5. Empleo en el Gran Santiago	111
5.6. <i>Índice de vacantes (Base de datos)</i>	
5.7. Índices de remuneraciones	112
5.8. <i>Población nacional estimada al 30 de junio de cada año, sexo (Base de datos)</i>	
5.9. <i>Tasa brutas natalidad y mortalidad (Base de datos)</i>	
<b>CAPÍTULO 6: PRECIOS</b>	<b>113</b>
6.1. Inflación del índice de precios al consumidor (IPC) y medidas subyacentes, series referenciales, Base (2018=100)	114
6.2. Índice de precios al productor (IPP) por categoría	115
6.3. <i>Índice de precios al consumidor(IPC), variación anual , serie histórica (Base de datos)</i>	
6.4. <i>Índice de precios al consumidor (IPC), por divisiones (Base de datos)</i>	
6.5. Unidades de reajustabilidad	116
6.6. <i>Unidad de fomento (UF) (Base de datos)</i>	
6.7. <i>Índice de valor promedio (IVP)(Base de datos)</i>	
6.8. <i>Unidad Tributaria (Base de datos)</i>	
6.9. Índices de la Bolsa de Comercio de Santiago	117
<b>CAPÍTULO 7: TASAS DE INTERÉS</b>	<b>118</b>
7.1. Tasas de interés de referencia de la política monetaria	119
7.2. <i>Tasas de interés de referencia de la política monetaria (continuación) (Base de datos)</i>	
7.3. Tasas de interés del mercado monetario	120
7.4. Tasas de interés de los instrumentos del Banco Central de Chile y de la Tesorería General de la República, mercado secundario	120
7.5. <i>Tasas de interés de los instrumentos del Banco Central de Chile (Base de datos)</i>	
7.6. Tasas de interés del sistema financiero, por tipo de colocación	121
7.6. Tasas de interés del sistema financiero, por tipo de colocación (continuación)	122
7.7. Tasas de interés del sistema financiero, por tipo de producto.	123
7.8. Tasas de interés del sistema financiero, por plazo	124
7.8. Tasas de interés del sistema financiero, por plazo (continuación)	124
7.9. <i>Tasas de interés del sistema financiero, operaciones de 30 a 89 días (Base de datos)</i>	
7.10. <i>Tasas de interés del sistema financiero, operaciones de 90 días a un año (Base de datos)</i>	
7.11. <i>Tasas de interés del sistema financiero, operaciones de uno a tres años (Base de datos)</i>	

7.12. *Tasas de interés del sistema financiero, operaciones de más de tres años (Base de datos)***CAPÍTULO 8: TIPOS DE CAMBIO 125**

- 8.1. Índices de tipo de cambio y de precios externos, distintas medidas 126
- 8.2. Tipo de cambio nominal, peso-distintas monedas extranjeras, promedios mensuales y anuales 127
- 8.3. Paridades de monedas extranjeras, promedios mensuales y anuales 128
- 8.4. *Tipo de cambio nominal, diario y mensual (Base de datos)*

**CAPÍTULO 9: ESTADÍSTICAS MONETARIAS Y FINANCIERAS 129****AGREGADOS MONETARIOS 130**

- 9.1.1. Base monetaria y agregados monetarios privados 131
- 9.1.1. Base monetaria y agregados monetarios privados (continuación) 132
- 9.1.2. Agregados monetarios reales desestacionalizados 133
- 9.1.2. Agregados monetarios reales desestacionalizados (continuación) 133
- 9.1.3. *Dinero y depósitos a plazo del sector público (Base de datos)*
- 9.1.4. *Monedas en circulación (Base de datos)*
- 9.1.5. *Billetes en circulación (Base de datos)*

**DEPÓSITOS Y COLOCACIONES 134**

- 9.2.1. Colocaciones por tipo de deudor 135
- 9.2.2. Colocaciones según plazo y reajustabilidad, saldos 136
- 9.2.3. Depósitos y captaciones en moneda nacional 137
- 9.2.4. Depósitos en moneda extranjera 137
- 9.2.5. *Depósitos y colocaciones, sectores privado y público no financieros (Base de datos)*
- 9.2.6. *Colocaciones en moneda nacional (Base de datos)*
- 9.2.7. *Colocaciones en moneda extranjera (Base de datos)*
- 9.2.8. *Colocaciones en moneda nacional, promedios por sector y por reajustabilidad (Base de datos)*
- 9.2.9. *Colocaciones en moneda nacional, saldos por sector y por reajustabilidad (Base de datos)*
- 9.2.10. *Colocaciones en moneda extranjera, promedios por sector y por plazo (Base de datos)*
- 9.2.11. *Colocaciones en moneda extranjera, saldos por sector y por plazo (Base de datos)*
- 9.2.12. *Inversiones financieras en moneda nacional (Base de datos)*
- 9.2.13. *Inversiones financieras en moneda extranjera (Base de datos)*

**PANORAMAS FINANCIEROS 138**



9.3.1. Activos y pasivos del Banco Central de Chile	139
9.3.2. Activos y pasivos del Banco Central de Chile, bancos comerciales y sociedades financieras	140
9.3.3. Activos y pasivos de bancos comerciales y sociedades financieras	140
9.3.4. Balance del Banco Central: Saldos por posición	141
9.3.5. Posiciones denominadas en moneda extranjera del balance del Banco Central	142
9.3.6. Activos de reservas internacionales: Contrapartida de las variaciones, detalle por sector y tipo de operación	143
9.3.7. Base monetaria: Contrapartida de las variaciones	144
9.3.8. <i>Activos de reserva (Base de datos)</i>	
9.3.9. Activos de reserva por monedas, anual	145
9.3.10. <i>Posición del balance del Banco Central: Variación de saldos (Base de datos)</i>	
9.3.11. <i>Variación de la posición denominada en moneda extranjera del Banco Central (Base de datos)</i>	
9.3.12. <i>Activos de reservas internacionales: Contrapartida de las variaciones, apertura por sector y operaciones (Base de datos)</i>	
9.3.13. Liquidez en moneda extranjera del Banco Central y Gobierno Central	147
9.3.13. Liquidez en moneda extranjera del Banco Central y Gobierno Central (continuación)	147
9.3.14. Liquidez del sistema financiero	148
9.3.15. <i>Título de deuda vigente del Banco Central de Chile (Base de datos)</i>	
<b>MERCADO CAMBIARIO</b>	<b>149</b>
9.4.1. Posición spot y de derivados del mercado cambiario formal	150
9.4.2. Transacciones spot y suscripciones de derivados del mercado cambiario formal	151
9.4.3. Transacciones en el mercado cambiario formal	152
9.4.4. <i>Operaciones de derivados entre monedas extranjeras, mercado externo (Base de datos)</i>	
9.4.5. <i>Operaciones de derivados (peso-dólar), mercado cambiario formal, por plazo (Base de datos)</i>	
9.4.6. <i>Operaciones de derivados sobre tasas de interés externas, mercado externo (Base de datos)</i>	
9.4.7. <i>Operaciones de derivados sobre productos básicos, mercado externo (Base de datos)</i>	
<b>CAPÍTULO 10: FINANZAS PÚBLICAS</b>	<b>153</b>
10.1. Estado de operaciones del Gobierno Central Presupuestario, mensual	154
10.2. Estado de operaciones del Gobierno Central Total, trimestral	155
<b>CAPÍTULO 11: ECONOMÍA INTERNACIONAL</b>	<b>156</b>
11.1. Crecimiento del producto interno bruto de las principales economías	157



11.2. Índices de precios al consumidor en Estados Unidos, Zona Euro y Japón	158
11.3. Índices de precios al consumidor en América Latina, Europa emergente y Asia emergente	158
11.4. Precios de productos básicos	159
11.5. Precios de productos básicos alimentos	159
11.6. Índices de bolsas externas	160
11.7. Tasas de interés externas	161
11.8. Spreads soberanos: EMBI global spread	161
<b>CAPÍTULO 12: EXPECTATIVAS ECONÓMICAS</b>	<b>162</b>
12.1. Encuesta de expectativas económicas, mensual, distintos indicadores (BCCh)	163
12.2. Encuesta de operadores financieros	164
12.3. Expectativas de inflación (mercado secundario)	165
12.4. Indicador mensual de confianza empresarial(UAI-Icare)	165
12.5. Expectativas económicas, trimestral, distintos indicadores (UCh)	166
12.6. Expectativas económicas, trimestral, síntesis de los resultados (UCh)	166
12.7. Índice de percepción de la economía, por componentes (Ipec)	167
<b>Notas del Boletín Estadístico</b>	<b>168</b>

## Indicadores Estadísticos

### CONTENIDO Y NATURALEZA

---

La selección y presentación de la información estadística que se incluye en el Boletín Mensual del Banco Central de Chile se presenta de acuerdo con las siguientes orientaciones básicas.

#### **Contenido**

La información estadística se ordena en doce capítulos, que facilitan el análisis macroeconómico de la economía chilena. El primer capítulo presenta un resumen de las principales estadísticas de relevancia para Chile, en tanto que los restantes capítulos se concentran en indicadores de la economía nacional e internacional.

#### **Fuentes**

La publicación contiene información estadística tanto de fuentes externas —lo que se indica en cada cuadro— como de información elaborada por el propio Banco Central, en cuyo caso no se especifica la fuente. Respecto de las fuentes externas, se privilegia el uso de las fuentes oficiales originales.

#### **Cobertura temporal**

En general, los cuadros presentan cifras anuales para los últimos cuatro años calendario y aperturas trimestrales o mensuales para los últimos dos años.

#### **Frecuencia de la información**

La frecuencia de los indicadores publicados es mensual, trimestral y/o anual. Ello significa que la publicación de indicadores trimestrales y/o anuales se realizará en aquellas ediciones del Boletín Mensual, para las cuales se tenga disponibilidad de nueva información bajo tal frecuencia. Se exceptúan de lo anterior, los indicadores de cuentas nacionales y de balanza de pagos, los que se presentan mensualmente.

#### **Referencia temporal de indicadores de saldos**

Los saldos están referidos a fines del período que corresponda, con excepción de aquellos indicadores para los que se señale en forma específica otra referencia temporal.



### **Integración a la web**

La información contenida en el Boletín Mensual se publica en forma electrónica en la página web del Banco Central ([www.bcentral.cl](http://www.bcentral.cl)). Asimismo, las series estadísticas pueden ser consultadas para períodos más extensos en la Base de Datos Estadísticos del Banco Central, disponible también en la página web.

## Siglas, abreviaturas y signos utilizados

<b>Ahp:</b>	Depósitos de ahorro a plazo
<b>Ahv:</b>	Depósitos de ahorro a la vista
<b>BCD:</b>	Bonos reajustables en dólares licitados por el BCCh
<b>BCP:</b>	Bonos en pesos licitados por el BCCh
<b>BCU:</b>	Bonos en UF licitados por el BCCh
<b>BML:</b>	Bolsa de metales de Londres
<b>BTP:</b>	Bonos en pesos licitados por la Tesorería General de la República
<b>BTU:</b>	Bonos en UF licitados por la Tesorería General de República
<b>C:</b>	Circulante
<b>CAC:</b>	Cooperativas de ahorro y crédito
<b>CDEC:</b>	Centro de despacho económico de carga
<b>CIF:</b>	Acrónimo del término en inglés Cost, Insurance and Freight, «Coste, seguro y flete, puerto de destino convenido»)
<b>D1:</b>	Depósitos en cuenta corriente del sector privado no financiero netos de encaje
<b>D1A:</b>	D1 + Ahv + otros depósitos a la vista del sector privado no financiero netos de canje, descontados de este último los documentos depositados
<b>DEG:</b>	Derecho especial de giro
<b>Dg:</b>	Dinero del sector público no financiero neto de encaje
<b>Dp:</b>	Depósitos a plazo del sector privado
<b>Dpg:</b>	Depósitos a plazo del sector público no financiero
<b>Dv:</b>	Depósitos a la vista distintos de cuentas corrientes
<b>EMBI:</b>	Emerging Markets Bond Index
<b>FCC:</b>	Fondo de compensación de los ingresos del cobre
<b>FEPCDP:</b>	Fondo de estabilización de precios de los combustibles derivados del petróleo
<b>FM:</b>	Fondos mutuos
<b>FOB:</b>	Acrónimo del término en inglés "Free on Board", "franco a bordo, puerto de carga convenido"
<b>FP:</b>	Fondos de pensiones
<b>GWH:</b>	Giga Wattios-hora ( $10^9$ Wh, unidad de energía)
<b>ICARE:</b>	Instituto Chileno de administración racional de empresas
<b>IGPA:</b>	Índice general de precios de acciones
<b>IMACEC:</b>	Indicador mensual de actividad económica
<b>INE:</b>	Instituto Nacional de Estadísticas
<b>INTER-10:</b>	Agrupación a las 10 principales acciones pertenecientes al IPSA que cotizan ADR en el exterior
<b>IPC:</b>	Índice de precios al consumidor
<b>IPCN:</b>	Índice de precios al consumidor de no transables
<b>IPCT:</b>	Índice de precios al consumidor de transables
<b>IPCX:</b>	Índice de precios al consumidor excluyendo los precios de combustibles y frutas y verduras frescas
<b>IPCX1:</b>	IPCX descontados los precios de carnes y pescados frescos, tarifas reguladas, precios indexados y servicios financieros
<b>IPE:</b>	Índice de precios externos relevantes para Chile



<b>IPE-5:</b>	IPE considerando los índices de precio de Canadá, Estados Unidos, Japón, Reino Unido y Zona Euro
<b>IPEC:</b>	Índice de percepción de la economía
<b>IPSA:</b>	Índice de precios selectivo de acciones
<b>IPSFL:</b>	Instituciones privadas sin fines de lucro
<b>IVA:</b>	Impuesto al valor agregado
<b>M1:</b>	$C + D1 + Dv + Ahv$
<b>M2:</b>	M1 + Dp + Ahp + Cuotas de FM con inversiones en instrumentos de deuda con duración de hasta un año (sector privado no financiero) + Captaciones de Cooperativas de Ahorro y Crédito - Inv. de FM en M2 - Inv. de CAC en M2"
<b>M3:</b>	M2 + Depósitos en moneda extranjera del sector privado + Documentos del BCCh + Bonos de Tesorería + Letras de Crédito + Resto de cuotas de FM + Cuotas de ahorro voluntario de AFP - Inversión de FM en M3 - Inversión de AFP en M3"
<b>MCF:</b>	Mercado cambiario formal
<b>PDBC:</b>	Pagarés descontables en pesos licitados por el BCCh
<b>PIB:</b>	Producto Interno Bruto
<b>PPC:</b>	Poder paridad de compra
<b>PRBC:</b>	Pagarés reajustables en UF licitados por el BCCh
<b>PRC:</b>	Pagarés reajustables con pago de cupones licitados por el BCCh en UF
<b>PRD:</b>	Pagarés licitados por el BCCh, reajustables en dólares
<b>SOFOFA:</b>	Sociedad de Fomento Fabril
<b>TCM:</b>	Tipo de cambio multilateral
<b>TCM-5:</b>	TCM considerando las monedas de Canadá, Estados Unidos, Japón, Reino Unido y Zona Euro
<b>TCR:</b>	Tipo de cambio real
<b>TCR-5:</b>	TCR considerando las monedas de Canadá, Estados Unidos, Japón, Reino Unido y Zona Euro
<b>TPM:</b>	Tasa de política monetaria
<b>UAI:</b>	Universidad Adolfo Ibáñez
<b>UCh:</b>	Universidad de Chile
<b>UF:</b>	Unidad de fomento
<b>WTI:</b>	West Texas Intermediate

**Signos**

<b>0,0:</b>	Cantidad inferior a la mitad del último dígito indicado en la serie
<b>--:</b>	Inexistencia del fenómeno considerado o carencia de significado

**Palabras  
instrumentos  
inversión  
extranjera  
externa  
correspondiente**

**Abreviación**  
instrum.  
invers.  
extranj.  
ext.  
correspon.

intereses	inter.
sociedades	soc.
instituciones sin fines de lucro	ISFL
mercado	mcdo.
transacciones	transac.
patrimonio	patrim.
producción	produc.
adquisición	adquisic.
endeudamiento	endeud.
financieros	financ.
especiales	espec.
situación	situac.
no bancarias	n/bancarias
no financieros	n/financ.
préstamo	prést.
empresas	empr.
devengados	deveng.
variación	variac.
porcentual	porcent.
documentos	dctos.
afectan	afect.
bienes y servicios	Bs. y Ss.
rezagados	rezag.
institucional	inst.
Estados Unidos	EE.UU





# I. PRINCIPALES ESTADÍSTICAS MACROECONÓMICAS\*

\*Para consultas sobre esta información dirigirse a: [contacto\\_bde@bcentral.cl](mailto:contacto_bde@bcentral.cl)

**CUADRO 1.1**  
**Series trimestrales (1)**

	2019	2020	2020 II	III	IV	2021 I
<b>Actividad</b>						
PIB (millones de US\$, últimos 12 meses)	279.777	253.693	254.934	248.199	253.693	267.704
Población (millones de personas)	19,1	19,5	--	--	--	--
PIB per cápita (US\$)	14.642	13.038	--	--	--	--
PIB per cápita PPC (US\$, FMI)	24.969	23.366	--	--	--	--
PIB	0,9	-5,8	-14,2	-9,0	0,0	0,3
PIB (desestacionalizado)	0,9	-6,0	-13,7	-9,8	-0,1	1,2
Demanda interna	1,0	-9,1	-20,4	-11,3	-1,4	6,7
Consumo	0,8	-6,8	-20,4	-7,9	4,0	4,2
Formación bruta de capital fijo	4,4	-11,5	-19,8	-17,0	-8,9	0,7
Formación bruta de capital fijo (% PIB, últimos 12 meses)	22,0	20,7	21,7	21,3	20,7	20,7
Exportación de bienes y servicios	-2,6	-1,0	2,2	-6,8	-1,0	-5,1
Importación de bienes y servicios	-2,4	-12,7	-20,5	-14,8	-5,9	17,0
Términos de intercambio	-1,6	8,9	7,2	14,9	19,0	23,3
<b>Sector Externo</b>						
Cuenta corriente (% PIB, últimos 12 meses)	-3,7	1,4	-1,1	0,3	1,4	0,9
Exportación de bienes (millones de. US\$, fob)(2)	68.763	73.485	17.845	17.987	20.454	21.897
Exportación de bienes (volumen)	-2,5	3,0	6,6	-1,6	4,0	-1,1
Mineras	-2,8	3,3	4,4	-0,3	1,9	-6,8
Cobre	-1,4	1,1	1,0	-3,3	1,1	-7,0
Industriales	-3,0	4,3	15,3	-1,4	7,0	-1,7
Agrícolas	2,3	-3,4	-13,8	-9,0	8,2	24,5
Importación de bienes (millones de US\$, fob)	65.810	55.116	11.896	13.867	15.234	17.940
Importación de bienes (volumen)(3)	-2,5	-10,3	-18,3	-12,2	-2,3	22,9
Consumo	-7,6	-17,0	-35,2	-19,1	5,5	36,1
Intermedios no combustibles	-1,6	-3,7	-1,4	-7,1	1,7	23,5
Combustibles y lubricantes	1,2	-8,7	-28,2	-14,8	-7,1	-9,3
Capital	0,7	-13,0	-15,4	-9,1	-14,2	32,8
RIN (% PIB, últimos 12 meses) (4)	15,4	13,9	15,2	15,2	13,9	14,3
Reservas internacionales (millones de US\$)	40.657	39.200	36.390	37.822	39.200	40.220
Deuda externa total (% PIB, últimos 12 meses)	74,8	74,1	85,9	83,1	74,1	75,1
Deuda externa total (millones de US\$)	197.234	208.981	206.126	207.394	208.981	210.956
Posición de inversión internacional (% PIB)	-15,3	-8,9	-14,0	-11,2	-8,9	-10,3
<b>Cuentas Fiscales</b>						
Balance total Gobierno Central (% PIB, últimos 12 meses)	-1,7	-1,7	-2,3	-3,2	-1,7	-0,7
Deuda bruta Gobierno Central (% PIB)	28,2	32,5	32,5	33,1	32,5	32,9
Deuda neta Gobierno Central (% PIB)	8,0	13,4	7,9	11,5	13,4	14,1
Deuda bruta Banco Central (% PIB)	10,5	14,9	18,0	17,3	14,9	16,2
Deuda neta Banco Central (% PIB)	-5,7	-2,5	-1,5	-1,6	-2,5	-2,1
Deuda bruta consolidada (% PIB)	38,4	47,2	50,1	50,2	47,2	48,8
Deuda neta consolidada (% PIB)	2,3	10,9	6,4	13,6	10,9	12,0
Deuda bruta empresas públicas (% PIB)	10,2	10,2	12,7	12,1	10,2	--
Deuda neta empresas públicas (% PIB)	9,3	8,8	10,6	10,1	8,8	--
<b>Condiciones Externas</b>						
PIB mundial PPC	2,8	-4,4	-9,1	-3,3	-2,5	--
PIB socios comerciales	2,7	2,7	-11,0	25,0	12,3	--

Fuente: Comité de Inversiones Extranjeras, Banco Central de Chile, Instituto Nacional de Estadísticas, Dirección de Presupuestos del Ministerio de Hacienda, Bloomberg y FMI.

**CUADRO 1.2**  
**Serie mensuales (1)**

	2019	2020	2020 IV	2021 I	2021 Mar	Abr	May	jun
<b>Actividad y Empleo</b>								
Imacec	0,9	-5,8	0,0	0,3	5,8	14,1	18,1	--
Imacec Desestacionalizado	0,9	-6,0	6,4	3,2	-1,3	-1,4	2,6	--
Velocidad de expansión (*)	--	--	6,4	3,2	3,2	1,1	-0,4	--
Producción Manufacturera (INE)	0,9	-2,2	1,7	-0,2	4,0	5,8	8,9	--
Producción minera (INE)	-2,3	0,6	-2,2	-1,6	2,1	4,2	-1,4	--
Generación de energía eléctrica	0,6	0,6	1,6	-0,1	3,1	5,5	7,4	5,6
Ventas del comercio (INE)	-1,3	-4,0	17,0	10,7	23,5	43,3	72,1	--
Ventas del comercio (CNC)	-5,3	-21,3	1,8	-4,5	-3,9	-0,9	78,8	--
Venta de autos nuevos (ANAC)	-10,6	-30,6	12,3	7,6	70,6	205,9	293,2	295,7
Venta de viviendas nuevas, nacional (CChC)	-1,7	--	--	--	--	--	--	--
Venta de viviendas nuevas, Gran Santiago (CChC)	-6,9	-28,2	36,1	72,6	--	--	--	--
Fuerza de trabajo (2)	1,8	-8,5	-8,5	-6,7	-6,7	-0,2	6,5	--
Empleo (2)	1,9	-11,7	-11,7	-8,9	-8,9	-1,6	7,9	--
Tasa de desempleo	7,1	10,3	10,3	10,4	10,4	10,2	10,0	--
<b>Precios</b>								
IPC (a/a) (3)	2,3	3,0	2,9	2,9	2,9	3,3	3,6	3,8
IPCX (a/a) (3) (*)	--	--	--	--	--	--	--	--
IPCX1 (a/a) (3) (*)	--	--	--	--	--	--	--	--
IPC (m/m) (3)	--	--	--	--	0,4	0,4	0,3	0,1
IPCX (m/m) (3) (*)	--	--	--	--	--	--	--	--
IPCX1 (m/m) (3) (*)	--	--	--	--	--	--	--	--
Costo de la mano de obra (nominal; a/a) (4)	4,6	3,7	4,5	5,0	5,2	6,3	6,3	--
<b>Tipo de cambio</b>								
Tipo de cambio nominal (\$/US\$)	702,6	792,2	762,4	724,3	726,4	707,8	712,3	726,5
Tipo de cambio nominal (1)	9,7	12,8	1,0	-9,8	-13,5	-17,1	-13,3	-8,5
Tipo de cambio nominal multilateral (1)	3,6	8,0	0,1	-9,3	-12,2	-14,3	-9,3	-5,5
Tipo de cambio real (1986=100)	95,0	102,4	100,9	98,7	99,0	96,8	99,3	102,0
Tipo de cambio real (1)	4,7	7,8	0,5	-6,2	-7,7	-8,7	-2,5	1,4
<b>Sector Externo</b>								
Reservas internacionales netas (millones de US\$)	40.657	39.200	39.200	40.220	40.220	42.594	47.847	44.954
Exportación de bienes (millones de US\$, fob)(5)	68.763	73.485	20.454	21.897	7.661	8.114	7.920	7.445
Exportación de bienes (fob)	-8,0	6,9	21,8	27,3	34,0	38,7	35,0	21,5
Mineras (fob)	-9,7	18,2	38,9	53,8	62,3	67,1	66,8	40,2
Cobre (fob)	-8,6	16,8	39,1	56,3	62,6	69,3	69,9	43,1
Industriales (fob)	-8,4	-4,8	-0,4	-0,2	6,5	12,6	-1,1	-4,5
Agrícolas(fob)	4,6	-6,2	9,4	8,2	-9,6	-4,9	-13,5	12,6
Importación de bienes (millones de US\$, fob)	65.810	55.116	15.234	17.940	6.870	6.075	6.606	6.350
Importación de bienes (fob)	-6,6	-16,2	-5,9	27,1	56,3	44,9	74,8	61,8
Consumo (cif)	-10,4	-18,8	4,4	39,6	72,8	82,1	117,9	105,4
Durables (cif)	-16,0	-24,5	9,6	71,4	107,8	141,5	184,9	159,5
Intermedios no combustibles (cif)	-5,6	-4,8	6,3	29,4	51,2	24,9	44,0	43,7
Combustibles y lubricantes (cif)	-7,8	-34,4	-32,8	-2,5	35,4	80,9	193,7	125,0
Capital (cif)	-1,0	-13,8	-13,7	33,9	64,2	30,2	52,3	33,5
<b>Indicadores Financieros</b>								
Tasa de Interés de Política Monetaria (%)	2,5	0,8	0,5	0,5	0,5	0,5	0,5	0,5
BCU 5 años	0,4	-0,5	-1,0	-1,3	-1,1	-0,5	0,0	0,3
BCU 10 años	0,8	0,0	-0,1	-0,2	0,1	0,6	0,8	1,2
BCP 5 años	3,3	1,9	1,5	1,6	1,8	2,2	2,6	3,0
BCP 10 años	3,6	2,8	2,7	2,9	3,2	3,6	3,7	4,3
M1 (nominal, promedio)	19,8	53,9	53,9	56,2	56,2	44,8	56,4	53,9
M2 (nominal, promedio)	10,3	4,9	4,9	5,3	5,3	4,4	6,7	7,6
M3 (nominal, promedio)	10,7	4,3	4,3	3,9	3,9	5,0	6,3	5,8
IPSA	-8,5	-10,5	-10,5	40,4	40,4	12,5	19,4	9,4
IPSA (01/01/2003=1.000)	4.669,9	4.177,2	4.177,2	4.898,1	4.898,1	4.472,8	4.356,4	4.331,3
Colocaciones reales totales (saldos)	6,3	-0,5	-0,5	-2,6	-2,6	-3,0	-3,6	-3,6
Colocaciones reales de consumo (saldos)	1,0	-16,6	-16,6	-16,8	-16,8	-16,2	-16,0	-14,6
Colocaciones reales de vivienda (saldos)	8,0	5,0	5,0	5,4	5,4	4,8	5,1	5,7
Colocaciones reales comerciales (saldos)	6,6	2,8	2,8	-0,3	-0,3	-1,1	-3,2	-4,5
<b>Condiciones Externas</b>								
Precio del cobre (US\$ / lb, BML)	2,7	2,8	3,3	3,8	4,1	4,2	4,6	4,4
Precio del petróleo (US\$ / barril, WT1)	57,0	39,3	42,6	57,8	62,4	61,7	65,2	71,4
Spread EMBI Chile (puntos base)	--	--	--	--	133,0	125,7	131,6	139,0
Bono del gobierno de EE.UU. a diez años (promedio, %)	2,1	0,9	0,9	1,3	1,6	1,6	1,6	1,5

Fuente: Banco Central de Chile, Instituto Nacional de Estadísticas, Dirección de Presupuestos del Ministerio de Hacienda, CNC(Cámara Nacional de Comercio), CChC (Cámara Chilena de la Construcción), Anac (Asociación Nacional Automotriz de Chile), Bolsa de Comercio de Santiago, Bloomberg.

## II. CUENTAS NACIONALES\*

\*Para consultas sobre esta información dirigirse a: [cuentasnacionales@bcentral.cl](mailto:cuentasnacionales@bcentral.cl)

## **PIB, Ingreso y Gasto**

## CUADRO 2.1 Indicador mensual de actividad económica (Imacec) (1)

Volumen a precios del año anterior encadenado (Variación porcentual respecto de igual periodo del año anterior)

	Imacec a costo de factores (5)							Imacec	Imacec no minero (6)
	Producción de bienes				Comercio	Servicios (4)	Total		
	Minería (2)	Industria	Resto de bienes (3)	Total					
2017	-1,3	1,1	-0,3	-0,1	3,1	1,2	1,0	1,2	1,4
2018	5,0	3,8	2,6	3,7	3,6	3,7	3,7	3,7	3,6
2019	-3,0	0,4	1,7	-0,1	0,1	1,9	1,0	0,9	1,4
2020	1,3	-3,0	-7,9	-3,8	-1,8	-7,7	-5,7	-5,8	-6,5
2019 Jun	-3,3	-2,7	3,3	-0,6	-0,9	2,7	1,2	1,1	1,5
Jul	-2,9	5,6	3,9	2,4	3,2	3,5	3,1	3,0	3,7
Ago	7,1	0,3	4,8	4,0	0,9	4,1	3,8	3,8	3,5
Sep	2,1	3,6	5,3	3,7	2,5	3,8	3,7	3,4	3,6
Oct	1,4	-6,3	0,5	-1,5	-8,2	-3,4	-3,2	-3,5	-4,0
Nov	-7,8	-0,1	0,7	-2,2	-5,4	-4,5	-3,8	-3,9	-3,5
Dic	2,7	1,7	3,4	2,6	1,0	1,0	1,6	1,4	1,3
2020 Ene	4,0	-0,1	0,1	1,1	0,1	1,6	1,2	1,3	1,0
Feb	11,9	3,0	1,7	4,8	2,7	2,5	3,3	3,2	2,4
Mar	3,0	-1,4	-0,6	0,3	-7,0	-4,3	-3,0	-3,5	-4,1
Abr	1,9	-9,6	-6,8	-5,4	-20,7	-16,6	-13,2	-13,8	-15,2
May	2,9	-15,0	-12,5	-9,2	-22,3	-16,7	-14,7	-15,3	-17,0
Jun	3,5	-10,8	-20,4	-10,6	-15,0	-14,3	-13,1	-13,6	-15,2
Jul	2,8	-8,8	-20,0	-9,9	-10,4	-12,0	-11,1	-11,2	-12,7
Ago	-1,7	-6,9	-18,6	-9,8	1,2	-14,5	-11,4	-10,9	-11,9
Sep	-1,0	3,8	-13,0	-4,1	9,4	-8,2	-5,1	-4,8	-5,2
Oct	2,1	6,7	-8,1	-0,6	15,2	-4,8	-1,4	-0,9	-1,2
Nov	-0,1	1,8	-4,5	-1,3	16,9	-1,1	0,5	1,0	1,1
Dic	-8,9	2,1	-2,2	-2,7	10,6	-1,0	-0,4	-0,1	0,9
2021 Ene	-1,6	-2,1	-1,9	-2,7	8,4	-6,4	-3,2	-2,9	-2,9
Feb	-5,5	1,4	-2,1	-3,2	8,5	-4,9	-2,6	-2,1	-1,4
Mar	0,6	6,8	-0,9	0,8	19,8	4,6	4,7	5,8	6,7
Abr	4,1	11,3	-1,0	3,8	33,1	16,3	13,0	14,1	15,5
May	-0,3	15,3	8,2	7,5	51,3	16,8	16,3	18,1	20,7

Indicador mensual de actividad económica

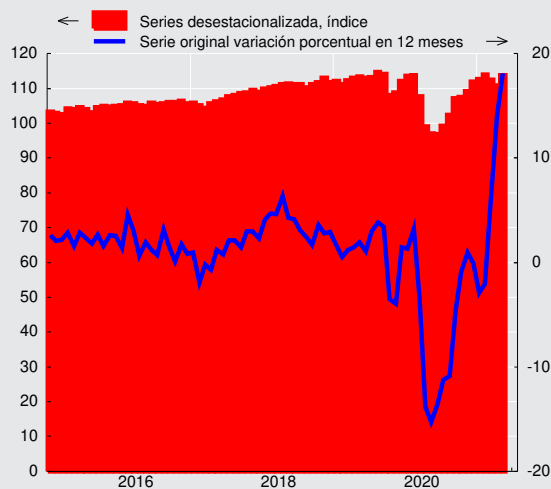



## CUADRO 2.2 Indicador mensual de actividad económica (Imacec), desestacionalizada (1)

Volumen a precios del año anterior encadenado (Variación porcentual respecto al periodo anterior)

	Imacec a costo de factores (5)							Imacec	Imacec no minero (6)
	Producción de bienes				Comercio	Servicios (4)	Total		
	Minería (2)	Industria	Resto de bienes (3)	Total					
2017	-1,3	1,8	-0,1	0,2	3,9	1,3	1,2	1,4	1,6
2018	5,2	3,9	2,6	3,8	3,8	3,7	3,7	3,8	3,6
2019	-3,2	0,2	1,6	-0,2	-0,1	1,9	0,9	0,9	1,3
2020	1,3	-3,7	-8,1	-4,1	-2,6	-7,8	-5,9	-6,0	-6,7
2019 Jun	1,2	-0,6	0,8	0,5	-0,6	-0,8	-0,3	-0,4	-0,6
Jul	2,2	0,4	-0,7	0,5	-0,3	0,2	0,3	0,3	0,1
Ago	3,0	0,2	0,4	1,1	0,6	1,2	1,1	1,2	1,0
Sep	-0,9	-0,6	0,1	-0,4	-0,7	0,1	-0,2	-0,4	-0,3
Oct	-2,5	-6,9	-2,2	-3,8	-8,9	-5,6	-5,3	-5,4	-5,7
Nov	1,4	6,9	0,6	2,8	1,0	-0,7	0,7	0,7	0,6
Dic	2,2	-0,8	0,9	0,7	6,0	3,9	2,9	3,0	3,1
2020 Ene	-1,5	0,5	0,7	0,0	0,9	2,2	1,3	1,5	1,8
Feb	0,4	0,4	0,4	0,4	0,3	0,4	0,4	0,2	0,1
Mar	-1,7	-4,3	-1,1	-2,2	-8,2	-6,1	-4,9	-5,4	-5,8
Abr	0,1	-6,5	-6,0	-4,4	-12,4	-9,4	-7,9	-8,1	-8,9
May	-0,0	-0,5	-5,2	-2,3	0,7	-2,7	-2,2	-2,0	-2,3
Jun	1,2	-1,2	-8,9	-3,5	5,2	1,1	-0,3	-0,1	-0,3
Jul	0,7	4,4	-0,3	1,5	7,4	1,3	2,0	2,5	2,7
Ago	-1,5	2,6	3,1	1,5	13,6	0,6	2,3	3,0	3,5
Sep	-0,0	3,9	4,7	3,0	2,4	6,9	5,0	4,7	5,2
Oct	0,8	4,0	4,7	3,3	0,8	-1,8	0,3	0,4	0,3
Nov	-0,9	-1,4	3,6	0,7	0,4	2,7	1,7	1,6	1,8
Dic	-6,9	0,9	2,8	-0,6	0,9	5,2	2,6	2,5	3,5
2021 Ene	7,2	-0,3	-2,2	0,6	1,5	0,9	0,7	0,7	0,3
Feb	-0,5	0,8	-0,2	0,0	0,1	1,8	1,0	1,1	1,3
Mar	1,2	-1,0	0,4	0,3	-1,3	-2,4	-1,3	-1,3	-1,6
Abr	3,5	-0,5	-1,7	0,4	-0,9	-2,8	-1,4	-1,4	-2,0
May	-3,6	0,9	3,3	0,2	13,4	0,8	1,9	2,6	3,5

**CUADRO 2.3****Producto interno bruto (PIB), trimestral, volumen a precios del año anterior encadenado (1)**

(Miles de millones de pesos encadenados) (2)

	PIB total	Variación porcentual respecto de igual período del año anterior	PIB desestacionalizado (3)	Variación porcentual respecto del período anterior
2017	147.730	1,2	147.867	1,4
2018	153.217	3,7	153.434	3,8
2019	154.660	0,9	154.780	0,9
2020	145.734	-5,8	145.517	-6,0
2019 II	39.177	1,5	38.999	1,1
III	37.920	3,4	39.367	0,9
IV	39.745	-2,0	37.826	-3,9
2020 I	37.884	0,2	38.541	1,9
II	33.595	-14,2	33.656	-12,7
III	34.507	-9,0	35.528	5,6
IV	39.747	0,0	37.792	6,4
2021 I	38.012	0,3	38.998	3,2

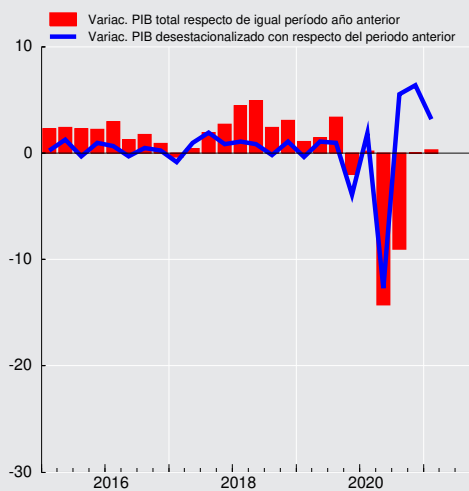
**Producto interno bruto (variación porcentual)**





**CUADRO 2.4**  
**Gasto del producto interno bruto, trimestral, precios corrientes (1)**  
 (Miles de millones de pesos)

	2019			2020				2021
	II	III	IV	I	II	III	IV	I
Demanda interna	49.250	48.711	51.773	49.546	41.994	45.389	53.061	54.525
Consumo total	38.518	37.793	39.634	37.777	32.782	36.621	43.061	41.095
Consumo de hogares e IPSFL (2)	31.340	30.983	31.679	30.427	24.964	28.905	34.132	33.088
Bienes durables	2.619	2.509	2.567	2.165	1.754	3.235	3.843	3.477
Bienes no durables	12.640	12.503	13.823	13.339	10.980	12.664	15.607	14.733
Servicios	16.081	15.971	15.289	14.923	12.229	13.007	14.682	14.878
Consumo de Gobierno	7.178	6.810	7.955	7.350	7.818	7.716	8.929	8.007
Variación de existencias	41	37	-1.328	1.020	6	-719	-2.460	2.694
Formación bruta de capital fijo	10.691	10.880	13.467	10.750	9.206	9.487	12.459	10.735
Construcción y otras obras	6.892	6.895	8.499	6.985	5.928	5.345	7.847	6.457
Maquinaria y equipos	3.799	3.985	4.967	3.764	3.278	4.142	4.613	4.278
Exportación de bienes y servicios	13.166	13.471	14.481	15.502	15.911	15.091	16.747	17.051
Exportación de bienes	11.630	11.789	12.714	13.782	14.676	14.046	15.557	15.856
Agropecuario-silvícola-pesca	1.201	745	922	2.077	1.194	769	994	2.046
Minería	5.945	6.346	6.946	6.718	7.901	8.637	9.694	9.311
Cobre	5.472	5.907	6.348	6.091	7.114	7.893	8.867	8.574
Resto	473	438	597	627	787	744	827	738
Industria	4.484	4.698	4.847	4.986	5.581	4.640	4.869	4.499
Exportación de servicios	1.536	1.682	1.767	1.720	1.234	1.046	1.190	1.195
Importación de bienes y servicios	13.644	14.505	14.992	13.986	11.963	12.934	13.845	15.371
Importación de bienes	11.779	12.601	12.940	12.088	10.556	11.556	12.433	14.006
Agropecuario-silvícola-pesca	193	280	247	270	251	373	352	310
Minería	1.303	1.210	1.216	1.268	678	780	878	1.228
Industria	10.283	11.111	11.477	10.550	9.627	10.403	11.203	12.468
Importación de servicios	1.865	1.904	2.052	1.899	1.407	1.378	1.413	1.365
PIB	48.772	47.677	51.261	51.062	45.941	47.546	55.963	56.205
Tasa de inversión en capital fijo	21,9	22,8	26,3	21,1	20,0	20,0	22,3	19,1
Tasa de inversión total	22,0	22,9	23,7	23,0	20,1	18,4	17,9	23,9

**CUADRO 2.5**  
**Deflactor del gasto del producto interno bruto, trimestral (1)**  
 (Variación porcentual respecto de igual periodo del año anterior)

	2019			2020				2021
	II	III	IV	I	II	III	IV	I
Demanda interna	2,4	1,6	3,1	5,9	7,1	5,0	3,9	3,1
Consumo total	1,4	1,2	3,1	5,0	6,9	5,2	4,4	4,4
Consumo de hogares e IPSFL (2)	0,9	0,7	1,9	3,8	2,5	2,5	3,5	3,6
Bienes durables	-0,5	-0,2	0,1	2,6	4,0	5,5	8,0	8,0
Bienes no durables	1,5	1,6	3,0	5,1	4,2	3,4	3,3	4,2
Servicios	0,7	0,3	1,0	2,8	0,9	1,1	2,4	2,3
Consumo de Gobierno	3,9	3,2	8,6	9,6	25,3	17,4	8,5	5,6
Formación bruta de capital fijo	5,5	3,8	5,1	8,1	7,4	5,1	1,5	-0,8
Construcción y otras obras	4,7	3,7	3,5	4,9	3,2	2,4	2,0	2,9
Maquinaria y equipos	7,1	4,0	8,0	14,3	15,6	8,9	0,7	-6,4
Exportación de bienes y servicios	4,0	1,0	3,9	9,8	18,2	20,3	16,8	15,8
Exportación de bienes	3,7	0,3	3,5	9,7	18,1	21,2	17,6	16,4
Agropecuario-silvícola-pesca	7,2	4,3	21,3	10,1	16,1	15,8	-1,6	-20,0
Minería	1,7	1,8	3,7	10,2	27,3	36,4	36,7	48,8
Cobre	1,4	2,4	3,8	10,5	28,7	38,2	38,2	51,4
Resto	6,7	-3,9	1,4	7,0	14,9	21,6	23,2	24,3
Industria	5,1	-1,3	1,1	10,5	7,2	0,1	-5,7	-8,2
Exportación de servicios	6,2	5,8	7,2	10,1	19,9	9,7	8,4	7,8
Importación de bienes y servicios	6,8	3,1	4,7	14,5	10,3	4,6	-1,9	-6,1
Importación de bienes	6,4	2,5	3,4	13,7	9,3	4,2	-1,9	-5,7
Agropecuario-silvícola-pesca	3,5	6,4	6,8	13,4	8,2	0,4	1,7	2,6
Minería	8,8	-6,0	-3,2	-0,1	-29,1	-18,6	-21,3	0,8
Industria	6,2	3,1	4,1	15,8	13,8	6,6	-0,1	-6,9
Importación de servicios	9,6	7,5	13,4	19,6	18,5	8,2	-1,5	-8,9
PIB	1,6	1,0	3,0	4,7	9,8	9,6	9,2	9,7

**CUADRO 2.6**  
**Gasto del producto interno bruto, anual, precios corrientes (1)**  
(Miles de millones de pesos)

	2017	2018	2019	2020
<b>Demanda interna</b>	177.557	191.412	198.006	189.990
Consumo total	139.347	149.073	152.857	150.242
Consumo de hogares e IPSFL (2)	113.984	121.614	124.128	118.428
Bienes durables	10.199	10.707	10.137	10.997
Bienes no durables	47.894	50.737	51.711	52.589
Servicios	55.891	60.170	62.279	54.842
Consumo de Gobierno	25.363	27.459	28.729	31.814
Variación de existencias	429	1.367	160	-2.153
Formación bruta de capital fijo	37.781	40.972	44.989	41.901
Construcción y otras obras	24.255	25.976	28.568	26.105
Maquinaria y equipos	13.526	14.995	16.421	15.797
Exportación de bienes y servicios	51.115	54.399	55.032	63.251
Exportación de bienes	44.598	47.828	48.309	58.061
Agropecuario-silvícola-pesca	3.746	4.076	4.714	5.034
Minería	24.041	25.102	24.907	32.951
Cobre	22.008	22.830	22.934	29.966
Resto	2.034	2.272	1.973	2.985
Industria	16.811	18.650	18.688	20.076
Exportación de servicios	6.517	6.571	6.722	5.191
Importación de bienes y servicios	48.923	54.985	56.658	52.729
Importación de bienes	42.139	47.826	48.942	46.633
Agropecuario-silvícola-pesca	747	861	954	1.246
Minería	3.692	4.569	4.773	3.605
Industria	37.700	42.396	43.215	41.783
Importación de servicios	6.784	7.160	7.716	6.096
PIB	179.749	190.826	196.379	200.512
Tasa de inversión en capital fijo	21,0	21,5	22,9	20,9
Tasa de inversión total	21,3	22,2	23,0	19,8

**CUADRO 2.7**  
**Deflactor del gasto del producto interno bruto, anual (1)**  
(Variación porcentual respecto de igual periodo del año anterior)

	2017	2018	2019	2020
<b>Demanda interna</b>	2,4	3,2	2,4	5,5
Consumo total	2,8	3,1	1,7	5,5
Consumo de hogares e IPSFL (2)	2,5	2,8	1,0	3,1
Bienes durables	-1,9	-2,3	-0,4	5,7
Bienes no durables	2,3	3,1	1,7	4,0
Servicios	3,6	3,4	0,7	1,8
Consumo de Gobierno	3,8	4,8	4,8	15,2
Formación bruta de capital fijo	1,2	3,1	5,2	5,2
Construcción y otras obras	3,5	4,0	4,2	3,0
Maquinaria y equipos	-2,8	1,6	6,9	9,0
Exportación de bienes y servicios	8,8	1,1	3,9	16,1
Exportación de bienes	10,7	1,1	3,5	16,6
Agropecuario-silvícola-pesca	-1,2	-8,2	13,0	10,3
Minería	19,6	-0,4	2,1	28,0
Cobre	20,5	-1,2	1,9	29,3
Resto	10,4	8,7	4,4	16,7
Industria	2,5	5,6	3,3	2,9
Exportación de servicios	-2,8	1,2	6,3	11,3
Importación de bienes y servicios	0,2	4,0	5,6	6,6
Importación de bienes	0,5	4,6	5,0	6,1
Agropecuario-silvícola-pesca	-2,2	0,9	6,0	5,5
Minería	24,2	22,9	0,9	-16,8
Industria	-1,3	3,0	5,4	8,6
Importación de servicios	-1,6	0,2	9,5	11,0
PIB	4,8	2,4	1,9	8,4

**CUADRO 2.8****Gasto del producto interno bruto, trimestral, volumen a precios del año anterior encadenado (1)**

(Miles de millones de pesos encadenados) (2)(3)

	2019			2020			2021	
	II	III	IV	I	II	III	IV	I
<b>Demanda interna</b>	39.730	38.806	39.950	36.763	31.637	34.429	39.398	39.238
Consumo total	31.490	30.574	31.063	28.354	25.062	28.151	32.312	29.558
Consumo de hogares e IPSFL (4)	25.558	25.034	25.554	24.070	19.855	22.776	26.611	25.254
Bienes durables	2.396	2.268	2.329	1.928	1.542	2.773	3.228	2.869
Bienes no durables	10.120	9.929	10.829	10.265	8.437	9.727	11.834	10.883
Servicios	13.043	12.829	12.384	11.833	9.834	10.338	11.612	11.537
Consumo de Gobierno	5.909	5.530	5.505	4.341	5.135	5.336	5.695	4.477
Formación bruta de capital fijo	8.206	8.245	9.906	7.699	6.582	6.840	9.027	7.753
Construcción y otras obras	5.301	5.272	6.410	5.159	4.419	3.992	5.803	4.633
Maquinaria y equipos	2.902	2.969	3.491	2.542	2.165	2.833	3.220	3.088
Exportación de bienes y servicios	10.794	10.986	11.254	11.560	11.034	10.234	11.143	10.976
Exportación de bienes	9.503	9.584	9.875	10.202	10.155	9.424	10.271	10.083
Agropecuario-silvícola-pesca	944	573	598	1.405	809	510	655	1.728
Minería	5.134	5.365	5.604	5.236	5.359	5.354	5.721	4.879
Cobre	4.771	5.006	5.147	4.780	4.821	4.841	5.202	4.444
Resto	367	364	459	455	531	508	516	431
Industria	3.376	3.589	3.621	3.463	3.919	3.539	3.859	3.404
Exportación de servicios	1.278	1.395	1.368	1.346	857	790	850	868
Importación de bienes y servicios	11.417	11.983	11.516	10.466	9.075	10.211	10.837	12.243
Importación de bienes	10.020	10.582	10.125	9.257	8.216	9.313	9.912	11.370
Agropecuario-silvícola-pesca	192	251	201	222	230	334	282	248
Minería	1.285	1.248	1.194	1.399	943	990	1.095	1.344
Industria	8.538	9.063	8.706	7.682	7.025	7.961	8.505	9.747
Importación de servicios	1.405	1.416	1.402	1.225	895	947	980	967
PIB	39.177	37.920	39.745	37.884	33.595	34.507	39.747	38.012
Tasa de inversión en capital fijo	20,9	21,7	24,9	20,3	19,6	19,8	22,7	20,4
Tasa de inversión total	21,1	21,8	22,4	22,2	19,7	18,4	18,1	25,4
Variación de existencias / PIB (5)	0,3	0,1	0,2	-0,2	-0,2	-0,6	-1,2	-0,3

**CUADRO 2.9****Variación del gasto del producto interno bruto, trimestral, volumen a precios del año anterior encadenado (1)**

(Variación porcentual respecto de igual período del año anterior)

	2019			2020			2021	
	II	III	IV	I	II	III	IV	I
<b>Demanda interna</b>	1,8	2,8	-2,8	-3,1	-20,4	-11,3	-1,4	6,7
Consumo total	2,5	2,8	-4,5	-2,5	-20,4	-7,9	4,0	4,2
Consumo de hogares e IPSFL (2)	2,6	2,8	-4,0	-2,7	-22,3	-9,0	4,1	4,9
Bienes durables	-1,2	-2,1	-13,4	-13,6	-35,6	22,2	38,6	48,8
Bienes no durables	1,5	1,9	-3,4	-0,4	-16,6	-2,0	9,3	6,0
Servicios	4,3	4,4	-2,7	-2,9	-24,6	-19,4	-6,2	-2,5
Consumo de Gobierno	1,8	3,0	-6,9	-1,1	-13,1	-3,5	3,5	3,1
Formación bruta de capital fijo	5,2	5,3	2,9	-0,0	-19,8	-17,0	-8,9	0,7
Construcción y otras obras	6,3	7,9	4,7	6,0	-16,6	-24,3	-9,5	-10,2
Maquinaria y equipos	3,4	1,1	-0,4	-10,2	-25,4	-4,6	-7,8	21,5
Exportación de bienes y servicios	-4,2	0,5	-4,2	1,5	2,2	-6,8	-1,0	-5,1
Exportación de bienes	-4,5	0,9	-3,8	3,2	6,9	-1,7	4,0	-1,2
Agropecuario-silvícola-pesca	-1,5	5,1	9,6	2,2	-14,4	-10,9	9,5	23,0
Minería	-5,3	2,2	-4,6	7,5	4,4	-0,2	2,1	-6,8
Cobre	-3,4	4,5	-4,6	5,9	1,0	-3,3	1,1	-7,0
Resto	-23,5	-21,4	-3,3	26,1	44,8	39,5	12,4	-5,3
Industria	-3,9	-2,1	-5,3	-3,1	16,1	-1,4	6,6	-1,7
Exportación de servicios	-1,0	-2,3	-7,3	-10,1	-33,0	-43,3	-37,9	-35,6
Importación de bienes y servicios	-3,0	-1,2	-7,3	-9,6	-20,5	-14,8	-5,9	17,0
Importación de bienes	-3,6	-1,5	-6,6	-8,5	-18,0	-12,0	-2,1	22,8
Agropecuario-silvícola-pesca	-7,0	16,6	-5,2	1,5	20,0	32,8	40,3	11,8
Minería	3,2	15,0	-4,4	21,4	-26,6	-20,7	-8,3	-3,9
Industria	-4,4	-3,3	-7,0	-11,9	-17,7	-12,2	-2,3	26,9
Importación de servicios	1,1	0,3	-11,1	-16,2	-36,3	-33,1	-30,1	-21,1
PIB	1,5	3,4	-2,0	0,2	-14,2	-9,0	0,0	0,3

**CUADRO 2.10**  
**Contribución del gasto del producto interno bruto, trimestral, volumen a precios del año anterior encadenado**  
 (Contribución porcentual respecto de igual período del año anterior) (1)/(2)

	2019 II	III	IV	2020 I	II	III	IV	2021 I
<b>Demanda interna</b>	1,8	2,9	-2,8	-3,1	-20,6	-11,5	-1,4	6,3
Consumo total	2,0	2,3	-3,6	-1,9	-16,2	-6,3	3,1	3,1
Consumo de hogares e IPSFL (3)	1,7	1,8	-2,5	-1,7	-14,1	-5,8	2,6	2,8
Bienes durables	-0,1	-0,1	-0,8	-0,7	-1,9	1,2	2,0	2,1
Bienes no durables	0,4	0,5	-0,9	-0,1	-4,2	-0,5	2,5	1,5
Servicios	1,4	1,4	-0,8	-0,9	-8,0	-6,4	-1,9	-0,9
Consumo de Gobierno	0,3	0,4	-1,0	-0,2	-2,1	-0,5	0,5	0,3
Formación bruta de capital fijo	1,1	1,1	0,7	-0,1	-4,3	-3,9	-2,2	0,1
Construcción y otras obras	0,8	1,0	0,8	0,8	-2,3	-3,5	-1,5	-1,4
Maquinaria y equipos	0,3	0,1	-0,0	-0,8	-2,0	-0,4	-0,7	1,5
Variación de existencias	-1,3	-0,5	0,0	-1,1	-0,1	-1,3	-2,3	3,1
Exportación de bienes y servicios	-1,2	0,2	-1,2	0,5	0,6	-1,9	-0,3	-1,5
Exportación de bienes	-1,1	0,2	-0,9	0,8	1,6	-0,4	1,0	-0,3
Agropecuario-silvícola-pesca	-0,1	0,2	0,2	0,2	-0,3	-0,3	0,1	1,0
Minería	-0,7	0,3	-0,6	0,9	0,5	-0,0	0,3	-1,1
Cobre	-0,4	0,6	-0,6	0,7	0,1	-0,4	0,1	-1,0
Resto	-0,3	-0,3	-0,0	0,2	0,4	0,4	0,1	-0,1
Industria	-0,4	-0,2	-0,5	-0,3	1,4	-0,1	0,6	-0,1
Exportación de servicios	-0,0	-0,1	-0,2	-0,4	-1,0	-1,5	-1,2	-1,2
Importación de bienes y servicios	-0,9	-0,4	-2,0	-2,8	-5,8	-4,5	-1,6	4,4
Importación de bienes	-0,9	-0,4	-1,6	-2,2	-4,4	-3,1	-0,5	5,1
Agropecuario-silvícola-pesca	-0,0	0,1	-0,0	0,0	0,1	0,2	0,2	0,1
Minería	0,1	0,3	-0,1	0,5	-0,7	-0,5	-0,2	-0,2
Industria	-1,0	-0,8	-1,5	-2,7	-3,8	-2,8	-0,5	5,3
Importación de servicios	0,0	0,0	-0,4	-0,7	-1,4	-1,3	-1,1	-0,7
<b>PIB</b>	1,5	3,4	-2,0	0,2	-14,2	-9,0	0,0	0,3

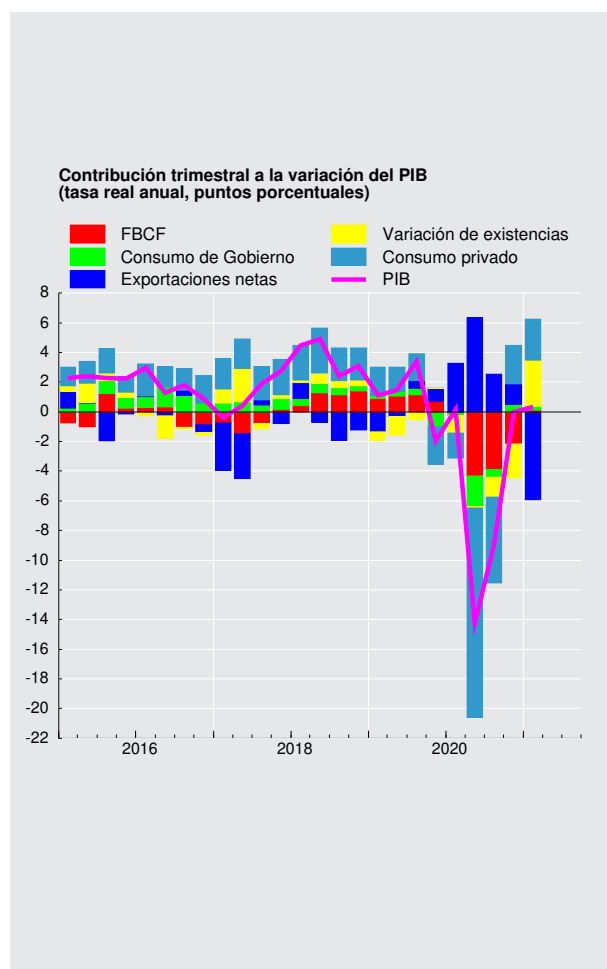

**CUADRO 2.11****Gasto del producto interno bruto, trimestral, volumen a precios del año anterior encadenado, desestacionalizado**

(Miles de millones de pesos encadenados) (1)(2)(3)(4)

	2019			2020			2021	
	II	III	IV	I	II	III	IV	I
Demanda interna	39.577	39.649	38.182	37.937	31.644	34.851	37.571	40.894
Consumo total	31.008	31.162	29.284	30.125	24.941	28.438	30.381	31.513
Consumo de hogares e IPSFL (5)	25.558	25.671	24.274	24.753	19.876	23.414	25.200	25.997
Bienes durables	2.378	2.361	2.129	2.067	1.518	2.884	2.970	3.079
Bienes no durables	10.432	10.428	9.977	10.352	8.694	10.212	10.892	10.993
Servicios	12.744	12.876	12.151	12.301	9.615	10.384	11.395	11.978
Consumo de Gobierno	5.448	5.489	5.015	5.363	5.004	5.019	5.191	5.533
Formación bruta de capital fijo	8.487	8.558	8.625	8.333	6.789	7.088	7.875	8.442
Construcción y otras obras	5.410	5.500	5.555	5.649	4.492	4.158	5.050	5.142
Maquinaria y equipos	3.073	3.054	3.066	2.688	2.298	2.914	2.821	3.271
Exportación de bienes y servicios	11.071	11.298	10.892	11.236	11.354	10.547	10.832	10.602
Exportación de bienes	9.654	9.902	9.558	9.944	10.387	9.743	9.988	9.751
Agropecuario-silvícola-pesca	864	914	889	818	777	834	951	992
Minería	5.217	5.404	5.154	5.554	5.438	5.379	5.287	5.224
Industria	3.516	3.531	3.460	3.533	4.097	3.486	3.679	3.469
Exportación de servicios	1.409	1.385	1.323	1.279	947	783	822	826
Importación de bienes y servicios	11.732	11.646	11.319	10.670	9.342	9.904	10.660	12.487
Importación de bienes	10.339	10.241	9.926	9.464	8.488	9.001	9.732	11.620
Agropecuario-silvícola-pesca	213	215	207	235	260	284	290	266
Minería	1.285	1.248	1.194	1.399	943	990	1.095	1.344
Industria	8.829	8.762	8.507	7.872	7.262	7.702	8.323	9.967
Importación de servicios	1.405	1.416	1.402	1.225	895	947	980	967
PIB	38.999	39.367	37.826	38.541	33.656	35.528	37.792	38.998

**CUADRO 2.12****Variación del gasto del producto interno bruto, trimestral, volumen a precios del año anterior encadenado, desestacionalizado**

(Variación porcentual respecto al período anterior) (1)

	2019			2020			2021	
	II	III	IV	I	II	III	IV	I
Demanda interna	1,1	0,2	-3,7	-0,6	-16,6	10,1	7,8	8,8
Consumo total	0,4	0,5	-6,0	2,9	-17,2	14,0	6,8	3,7
Consumo de hogares e IPSFL (2)	0,4	0,4	-5,4	2,0	-19,7	17,8	7,6	3,2
Bienes durables	-0,5	-0,7	-9,8	-2,9	-26,5	89,9	3,0	3,7
Bienes no durables	0,6	-0,0	-4,3	3,8	-16,0	17,5	6,7	0,9
Servicios	0,5	1,0	-5,6	1,2	-21,8	8,0	9,7	5,1
Consumo de Gobierno	0,5	0,7	-8,6	6,9	-6,7	0,3	3,4	6,6
Formación bruta de capital fijo	1,2	0,8	0,8	-3,4	-18,5	4,4	11,1	7,2
Construcción y otras obras	0,4	1,7	1,0	1,7	-20,5	-7,4	21,5	1,8
Maquinaria y equipos	2,7	-0,6	0,4	-12,3	-14,5	26,8	-3,2	16,0
Exportación de bienes y servicios	-1,1	2,1	-3,6	3,2	1,1	-7,1	2,7	-2,1
Exportación de bienes	-1,2	2,6	-3,5	4,0	4,4	-6,2	2,5	-2,4
Agropecuario-silvícola-pesca	5,0	5,8	-2,8	-7,9	-5,1	7,3	14,0	4,3
Minería	-0,1	3,6	-4,6	7,8	-2,1	-1,1	-1,7	-1,2
Industria	-3,9	0,4	-2,0	2,1	16,0	-14,9	5,5	-5,7
Exportación de servicios	-0,9	-1,7	-4,5	-3,3	-26,0	-17,3	5,0	0,4
Importación de bienes y servicios	-0,8	-0,7	-2,8	-5,7	-12,4	6,0	7,6	17,1
Importación de bienes	-0,3	-0,9	-3,1	-4,6	-10,3	6,0	8,1	19,4
Agropecuario-silvícola-pesca	-6,4	1,0	-4,1	13,7	10,6	9,4	2,2	-8,2
Minería	11,5	-2,8	-4,3	17,2	-32,5	4,9	10,7	22,7
Industria	-1,4	-0,8	-2,9	-7,5	-7,7	6,1	8,1	19,8
Importación de servicios	-3,9	0,8	-1,0	-12,6	-26,9	5,8	3,5	-1,3
PIB	1,1	0,9	-3,9	1,9	-12,7	5,6	6,4	3,2

**CUADRO 2.13**
**Contribución del gasto del producto interno bruto, trimestral, volumen a precios del año anterior encadenado, desestacionalizado**  
 (Contribución porcentual respecto al período anterior) (1)(2)

	2019 II	III	IV	2020 I	II	III	IV	2021 I
<b>Demanda interna</b>	1,2	0,2	-3,7	-0,7	-16,3	9,5	7,6	8,4
Consumo total	0,3	0,4	-4,7	2,2	-13,2	10,2	5,4	2,8
Consumo de hogares e IPSFL (3)	0,3	0,3	-3,5	1,2	-12,3	10,2	4,9	1,7
Bienes durables	-0,0	-0,0	-0,5	-0,1	-1,2	3,5	0,2	0,2
Bienes no durables	0,2	-0,0	-1,1	1,0	-4,3	4,5	1,9	0,2
Servicios	0,1	0,3	-1,8	0,4	-6,8	2,2	2,8	1,3
Consumo de Gobierno	0,1	0,1	-1,2	1,0	-1,0	0,0	0,5	1,0
Formación bruta de capital fijo	0,3	0,2	0,2	-0,8	-4,2	0,9	2,3	1,5
Construcción y otras obras	0,1	0,2	0,1	0,3	-3,1	-1,0	2,6	0,2
Maquinaria y equipos	0,2	-0,0	0,0	-1,1	-1,1	1,9	-0,3	1,3
Variación de existencias	0,5	-0,4	0,8	-2,1	1,1	-1,6	-0,1	4,2
Exportación de bienes y servicios	-0,3	0,6	-1,0	0,9	0,3	-2,3	0,8	-0,7
Exportación de bienes	-0,3	0,6	-0,8	1,0	1,1	-1,9	0,7	-0,7
Agropecuario-silvícola-pesca	0,1	0,1	-0,1	-0,2	-0,1	0,2	0,4	0,1
Minería	-0,0	0,4	-0,6	1,0	-0,3	-0,2	-0,2	-0,2
Industria	-0,4	0,0	-0,2	0,2	1,5	-1,9	0,6	-0,5
Exportación de servicios	-0,0	-0,1	-0,1	-0,1	-0,8	-0,5	0,1	-0,0
Importación de bienes y servicios	-0,2	-0,2	-0,8	-1,7	-3,3	1,6	2,0	4,6
Importación de bienes	-0,1	-0,2	-0,7	-1,2	-2,4	1,4	1,9	4,6
Agropecuario-silvícola-pesca	-0,0	0,0	-0,0	0,1	0,1	0,1	0,0	-0,1
Minería	0,3	-0,1	-0,1	0,4	-0,9	0,1	0,2	0,4
Industria	-0,3	-0,2	-0,6	-1,7	-1,5	1,3	1,7	4,3
Importación de servicios	-0,1	0,0	-0,0	-0,5	-0,9	0,2	0,1	-0,0
PIB	1,1	0,9	-3,9	1,9	-12,7	5,6	6,4	3,2

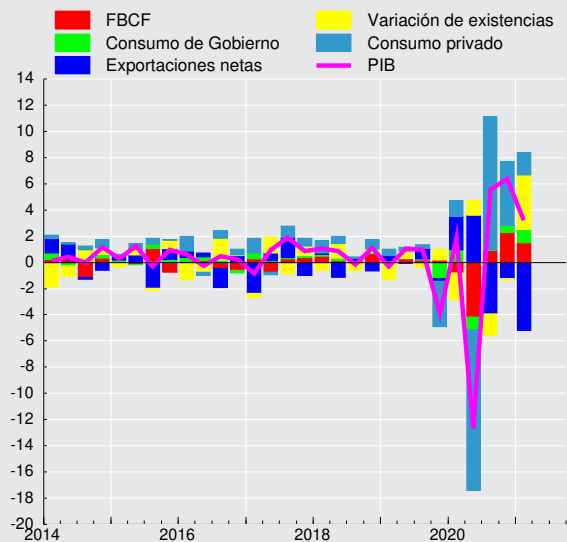
**Contribución trimestral a la variación del PIB desestacionalizado (tasa, puntos porcentuales)**

**CUADRO 2.14****Gasto del producto interno bruto, anual, volumen a precios del año anterior encadenado (1)**

(Miles de millones de pesos encadenados) (2)(3)

	2017	2018	2019	2020
<b>Demanda interna</b>	148.252	154.884	156.422	142.227
Consumo total	116.887	121.257	122.210	113.879
Consumo de hogares e IPSFL (4)	96.190	99.870	100.876	93.312
Bienes durables	9.030	9.702	9.225	9.472
Bienes no durables	40.022	41.111	41.183	40.263
Servicios	47.144	49.082	50.439	43.617
Consumo de Gobierno	20.684	21.376	21.335	20.507
Formación bruta de capital fijo	31.026	32.623	34.060	30.148
Construcción y otras obras	20.103	20.698	21.848	19.374
Maquinaria y equipos	10.917	11.907	12.194	10.760
Exportación de bienes y servicios	43.331	45.613	44.423	43.971
Exportación de bienes	37.538	39.823	38.847	40.051
Agropecuario-silvícola-pesca	2.875	3.409	3.490	3.379
Minería	20.576	21.575	20.973	21.670
Cobre	18.765	19.712	19.437	19.643
Resto	1.813	1.865	1.550	2.010
Industria	13.900	14.604	14.159	14.780
Exportación de servicios	5.775	5.755	5.538	3.844
Importación de bienes y servicios	44.066	47.633	46.493	40.589
Importación de bienes	38.606	41.903	40.847	36.698
Agropecuario-silvícola-pesca	723	826	863	1.068
Minería	4.678	4.713	4.878	4.427
Industria	33.178	36.228	35.028	31.172
Importación de servicios	5.482	5.776	5.686	4.047
PIB	147.730	153.217	154.660	145.734
Tasa de inversión en capital fijo	21,0	21,3	22,0	20,7
Tasa de inversión total	21,3	22,0	22,2	19,6
Variación de existencias / PIB (5)	0,3	0,7	0,2	-1,2

**CUADRO 2.15****Variación del gasto del producto interno bruto, anual, volumen a precios del año anterior encadenado (1)**

(Variación porcentual respecto de igual período del año anterior)

	2017	2018	2019	2020
<b>Demanda interna</b>	2,9	4,5	1,0	-9,1
Consumo total	3,6	3,7	0,8	-6,8
Consumo de hogares e IPSFL (2)	3,4	3,8	1,0	-7,5
Bienes durables	11,3	7,4	-4,9	2,7
Bienes no durables	3,5	2,7	0,2	-2,2
Servicios	1,9	4,1	2,8	-13,5
Consumo de Gobierno	4,6	3,3	-0,2	-3,9
Formación bruta de capital fijo	-3,1	5,1	4,4	-11,5
Construcción y otras obras	-5,7	3,0	5,6	-11,3
Maquinaria y equipos	1,7	9,1	2,4	-11,8
Exportación de bienes y servicios	-1,5	5,3	-2,6	-1,0
Exportación de bienes	-1,9	6,1	-2,4	3,1
Agropecuario-silvícola-pesca	-5,6	18,6	2,4	-3,2
Minería	-3,1	4,9	-2,8	3,3
Cobre	-3,3	5,0	-1,4	1,1
Resto	-1,5	2,8	-16,8	29,6
Industria	0,6	5,1	-3,0	4,4
Exportación de servicios	0,9	-0,4	-3,8	-30,6
Importación de bienes y servicios	4,6	8,1	-2,4	-12,7
Importación de bienes	4,9	8,5	-2,5	-10,2
Agropecuario-silvícola-pesca	14,6	14,2	4,5	23,8
Minería	-0,6	0,7	3,5	-9,3
Industria	5,2	9,2	-3,3	-11,0
Importación de servicios	2,6	5,3	-1,6	-28,8
PIB	1,2	3,7	0,9	-5,8

**CUADRO 2.16****Contribución del gasto del producto interno bruto, anual, volumen a precios del año anterior encadenado**

(Contribución porcentual respecto de igual periodo del año anterior) (1)(2)

	2017	2018	2019	2020
<b>Demanda interna</b>	2,9	4,4	1,0	-9,1
Consumo total	2,8	2,9	0,6	-5,3
Consumo de hogares e IPSFL (3)	2,2	2,4	0,6	-4,7
Bienes durables	0,6	0,4	-0,3	0,1
Bienes no durables	0,9	0,7	0,0	-0,6
Servicios	0,6	1,3	0,9	-4,3
Consumo de Gobierno	0,6	0,5	-0,0	-0,6
Formación bruta de capital fijo	-0,7	1,1	0,9	-2,6
Construcción y otras obras	-0,8	0,4	0,8	-1,6
Maquinaria y equipos	0,1	0,7	0,2	-1,0
Variación de existencias	0,8	0,4	-0,6	-1,2
Exportación de bienes y servicios	-0,4	1,5	-0,7	-0,3
Exportación de bienes	-0,5	1,5	-0,6	0,8
Agropecuario-silvícola-pesca	-0,1	0,4	0,1	-0,1
Minería	-0,4	0,6	-0,4	0,4
Cobre	-0,4	0,6	-0,2	0,1
Resto	-0,0	0,0	-0,2	0,3
Industria	0,1	0,5	-0,3	0,4
Exportación de servicios	0,0	-0,0	-0,1	-1,0
Importación de bienes y servicios	1,3	2,2	-0,7	-3,7
Importación de bienes	1,2	2,0	-0,6	-2,5
Agropecuario-silvícola-pesca	0,1	0,1	0,0	0,1
Minería	-0,0	0,0	0,1	-0,2
Industria	1,1	1,9	-0,7	-2,4
Importación de servicios	0,1	0,2	-0,1	-1,1
<b>PIB</b>	1,2	3,7	0,9	-5,8





**CUADRO 2.17**  
**Producto interno bruto por clase de actividad económica, trimestral, precios corrientes (1)**  
 (Miles de millones de pesos)

	2019			2020				2021
	II	III	IV	I	II	III	IV	I
Agropecuario-silvícola	1.135	674	1.385	2.931	1.385	803	1.716	2.987
Pesca	314	302	372	275	226	222	188	193
Minería	4.178	4.576	5.058	4.772	5.875	6.767	7.580	7.823
Minería del cobre	3.709	4.097	4.493	4.263	5.251	6.153	6.796	7.166
Otras actividades mineras	468	479	565	509	624	615	785	658
Industria manufacturera	5.162	4.721	4.913	5.141	4.900	4.774	5.095	5.276
Alimentos	1.655	1.416	1.435	1.687	1.675	1.452	1.464	1.650
Bebidas y tabaco	790	668	747	711	655	649	735	719
Textil, prendas de vestir, cuero y calzado	81	65	69	51	34	41	77	57
Maderas y muebles	272	268	294	283	254	250	314	371
Celulosa, papel e imprentas	456	388	367	388	373	400	432	375
Refinación de petróleo	349	382	365	405	483	447	344	362
Química, caucho y plástico	574	555	541	648	556	598	577	743
Minerales no metálicos y metálica básica	188	212	227	193	151	177	243	229
Productos metálicos, maq. y eq. y otros	796	766	866	776	718	758	909	770
Electricidad, gas, agua y gestión de desechos	1.347	1.489	1.585	1.530	1.373	1.504	1.693	1.551
Construcción	3.271	3.302	4.085	3.222	2.656	2.386	3.745	2.990
Comercio	4.407	4.225	4.452	4.802	3.737	4.632	5.497	5.856
Restaurantes y hoteles	1.122	1.151	1.120	1.070	550	659	907	915
Transporte	2.306	2.342	2.342	2.212	1.731	1.875	2.538	2.431
Comunicaciones y servicios de información	1.120	1.075	1.200	1.089	942	965	1.177	1.132
Servicios financieros	2.137	2.137	2.149	2.285	2.156	2.122	2.258	2.448
Servicios empresariales	5.107	5.089	5.355	5.086	4.656	4.738	5.276	5.000
Servicios de vivienda e inmobiliarios	4.056	4.082	4.117	4.194	3.880	3.853	4.102	4.226
Servicios personales (2)	6.617	6.071	6.177	5.770	5.941	5.887	6.760	6.239
Administración pública	2.358	2.296	2.548	2.486	2.430	2.365	2.621	2.543
PIB a costo de factores	44.638	43.533	46.856	46.864	42.438	43.551	51.152	51.610
Impuesto al valor agregado	3.968	3.953	4.228	3.916	3.254	3.825	4.610	4.376
Derechos de importación	166	192	177	282	250	170	200	219
PIB	48.772	47.677	51.261	51.062	45.941	47.546	55.963	56.205

**CUADRO 2.18**  
**Producto interno bruto por clase de actividad económica, anual, precios corrientes (1)**  
 (Miles de millones de pesos)

	2017	2018	2019	2020
Agropecuario-silvícola	5.924	5.650	5.809	6.835
Pesca	1.231	1.116	1.282	910
Minería	17.381	18.112	17.874	24.995
Minería del cobre	15.668	16.277	15.968	22.462
Otras actividades mineras	1.713	1.835	1.906	2.533
Industria manufacturera	18.687	20.115	19.912	19.910
Alimentos	5.840	5.940	6.082	6.278
Bebidas y tabaco	2.288	2.817	2.967	2.750
Textil, prendas de vestir, cuero y calzado	352	324	293	203
Maderas y muebles	1.098	1.117	1.092	1.101
Celulosa, papel e imprentas	1.718	2.236	1.682	1.593
Refinación de petróleo	1.659	1.627	1.542	1.680
Química, caucho y plástico	2.049	2.201	2.243	2.380
Minerales no metálicos y metálica básica	794	892	836	763
Productos metálicos, maq. y eq. y otros	2.889	2.959	3.175	3.162
Electricidad, gas, agua y gestión de desechos	5.282	5.446	5.747	6.100
Construcción	11.575	12.409	13.630	12.009
Comercio	17.037	18.242	17.947	18.667
Restaurantes y hoteles	3.920	4.264	4.522	3.185
Transporte	8.717	8.676	9.273	8.355
Comunicaciones y servicios de información	4.667	4.727	4.544	4.174
Servicios financieros	8.123	8.846	8.616	8.822
Servicios empresariales	17.727	18.845	20.290	19.755
Servicios de vivienda e inmobiliarios	14.174	15.615	16.276	16.029
Servicios personales (2)	21.090	23.001	24.375	24.357
Administración pública	8.694	9.095	9.582	9.901
PIB a costo de factores	164.228	174.159	179.680	184.005
Impuesto al valor agregado	14.705	15.836	15.964	15.605
Derechos de importación	817	831	736	902
PIB	179.749	190.826	196.379	200.512

**CUADRO 2.19**
**Producto interno bruto por clase de actividad económica, trimestral, volumen a precios del año anterior encadenado (1)**

(Miles de millones de pesos encadenados) (2)(3)

	2019			2020				2021
	II	III	IV	I	II	III	IV	I
Agropecuario-silvícola	893	520	1.016	1.901	852	504	1.064	1.945
Pesca	282	201	190	197	254	203	171	228
Minería	3.575	3.900	4.161	3.679	3.674	3.898	4.054	3.602
Minería del cobre	3.251	3.520	3.738	3.320	3.307	3.509	3.601	3.238
Otras actividades mineras	327	381	424	360	366	389	447	363
Industria manufacturera	4.037	3.857	4.033	3.975	3.558	3.695	4.173	4.056
Alimentos	1.074	1.011	1.054	1.147	1.068	1.024	1.106	1.133
Bebidas y tabaco	546	468	511	472	433	447	509	495
Textil, prendas de vestir, cuero y calzado	100	82	87	80	51	61	100	88
Maderas y muebles	216	208	217	200	177	206	222	215
Celulosa, papel e imprentas	299	300	277	284	277	291	300	279
Refinación de petróleo	330	328	338	299	190	219	323	309
Química, caucho y plástico	581	586	606	616	557	618	632	626
Minerales no metálicos y metálica básica	209	220	235	217	169	194	252	231
Productos metálicos, maq. y eq. y otros	679	656	730	659	607	637	751	675
Electricidad, gas, agua y gestión de desechos	1.011	1.023	1.060	1.052	964	1.022	1.122	1.060
Construcción	2.352	2.352	2.882	2.258	1.881	1.657	2.559	1.993
Comercio	3.542	3.304	3.568	3.724	2.851	3.304	4.064	4.182
Restaurantes y hoteles	747	764	743	702	358	424	583	579
Transporte	1.923	1.963	1.950	1.838	1.308	1.436	1.799	1.727
Comunicaciones y servicios de información	1.355	1.344	1.498	1.344	1.324	1.337	1.550	1.416
Servicios financieros	2.092	2.100	2.148	2.224	2.133	2.085	2.158	2.217
Servicios empresariales	3.878	3.819	3.994	3.730	3.531	3.522	3.848	3.618
Servicios de vivienda e inmobiliarios	2.889	2.888	2.890	2.927	2.732	2.761	2.889	2.948
Servicios personales (4)	5.404	4.753	4.276	3.340	3.799	3.858	4.245	3.308
Administración pública	1.786	1.812	1.832	1.831	1.833	1.864	1.886	1.872
PIB a costo de factores	35.825	34.603	36.231	34.681	30.932	31.409	36.072	34.584
Impuesto al valor agregado	3.193	3.161	3.345	3.013	2.518	2.951	3.523	3.224
Derecho de importación	156	152	166	189	138	147	152	206
PIB	39.177	37.920	39.745	37.884	33.595	34.507	39.747	38.012

**CUADRO 2.20**
**Variación del PIB por clase de actividad económica, trimestral, volumen a precios del año anterior encadenado (1)**

(Variación porcentual respecto de igual período del año anterior)

	2019			2020				2021
	II	III	IV	I	II	III	IV	I
Agropecuario-silvícola	-4,0	-0,1	-1,1	-2,9	-4,6	-2,9	4,7	2,3
Pesca	5,9	3,2	-4,1	-13,6	-10,0	1,2	-9,8	15,8
Minería	-4,3	2,1	-1,3	6,1	2,8	-0,0	-2,6	-2,1
Minería del cobre	-4,1	2,2	-1,9	4,5	1,7	-0,3	-3,7	-2,5
Otras actividades mineras	-5,7	0,5	3,2	21,3	12,1	1,9	5,3	0,8
Industria manufacturera	-1,2	3,1	-1,6	0,4	-11,8	-4,2	3,5	2,0
Alimentos	-2,6	4,8	-0,9	5,4	-0,5	1,3	4,9	-1,2
Bebidas y tabaco	-7,7	-2,4	-6,4	-11,7	-20,8	-4,5	-0,4	4,8
Textil, prendas de vestir, cuero y calzado	-1,2	1,9	-12,3	-16,6	-48,7	-24,9	14,9	10,2
Maderas y muebles	0,2	-0,9	-3,7	-5,4	-18,1	-1,3	2,0	7,6
Celulosa, papel e imprentas	-2,9	-1,4	-7,4	-0,9	-7,3	-3,2	8,3	-1,8
Refinación de petróleo	6,2	4,7	3,6	-8,3	-42,4	-33,3	-4,3	3,3
Química, caucho y plástico	2,4	4,6	-0,5	10,2	-4,2	5,5	4,3	1,6
Minerales no metálicos y metálica básica	-3,8	3,7	3,0	0,5	-19,1	-12,0	7,0	6,7
Productos metálicos, maq. y eq. y otros	3,1	6,8	3,2	3,8	-10,7	-2,9	2,9	2,5
Electricidad, gas, agua y gestión de desechos	-2,0	-1,9	-4,5	-0,4	-4,7	-0,2	5,9	0,7
Construcción	5,3	7,2	4,3	5,6	-20,0	-29,6	-11,2	-11,7
Comercio	0,8	2,2	-3,8	-1,6	-19,5	0,0	13,9	12,3
Restaurantes y hoteles	4,1	5,5	-6,0	-6,3	-52,1	-44,5	-21,5	-17,4
Transporte	4,2	4,6	-3,9	-3,1	-32,0	-26,8	-7,8	-6,1
Comunicaciones y servicios de información	3,5	3,3	0,4	1,6	-2,3	-0,5	3,5	5,3
Servicios financieros	3,6	3,8	4,7	5,1	2,0	-0,7	0,4	-0,3
Servicios empresariales	3,5	4,7	3,2	3,3	-8,9	-7,8	-3,7	-3,0
Servicios de vivienda e inmobiliarios	2,3	2,0	-1,0	1,1	-5,4	-4,4	-0,0	0,7
Servicios personales (2)	2,5	4,2	-11,4	-6,2	-29,7	-18,8	-0,7	-0,9
Administración pública	2,6	2,8	2,8	4,1	2,6	2,9	2,9	2,2
PIB a costo de factores	1,5	3,5	-1,7	0,4	-13,7	-9,2	-0,4	-0,3
Impuesto al valor agregado	2,8	2,9	-3,5	-2,3	-21,2	-6,7	5,3	7,0
Derecho de importación	-23,9	-13,0	-14,9	1,2	-11,5	-3,6	-8,6	8,7
PIB	1,5	3,4	-2,0	0,2	-14,2	-9,0	0,0	0,3

**CUADRO 2.21****Contribución al PIB por clase de actividad económica, trimestral, volumen a precios del año anterior encadenado**

(Contribución porcentual respecto de igual período del año anterior) (1)(2)

	2019			2020				2021
	II	III	IV	I	II	III	IV	I
Agropecuario-silvícola	-0,1	0,2	-0,0	-0,1	-0,1	-0,1	0,1	0,4
Pesca	0,0	0,0	-0,0	-0,1	-0,1	0,0	-0,1	0,1
Minería	-0,4	0,2	-0,2	0,5	0,2	-0,0	-0,3	-0,3
Minería del cobre	-0,3	0,2	-0,2	0,4	0,1	-0,0	-0,3	-0,3
Otras actividades mineras	-0,1	0,0	0,0	0,2	0,1	0,0	0,1	-0,0
Industria Manufacturera	-0,1	0,3	-0,2	0,0	-1,2	-0,4	0,3	0,2
Alimentos	-0,1	0,2	-0,0	0,2	-0,0	0,0	0,1	-0,1
Bebidas y tabaco	-0,1	-0,0	-0,1	-0,2	-0,3	-0,1	-0,0	0,1
Textil, prendas de vestir, cuero y calzado	-0,0	0,0	-0,0	-0,0	-0,1	-0,0	0,0	0,0
Maderas y muebles	0,0	-0,0	-0,0	-0,0	-0,1	-0,0	0,0	0,0
Celulosa, papel e imprentas	-0,0	-0,0	-0,1	-0,0	-0,1	-0,0	0,1	-0,0
Refinación de petróleo	0,1	0,0	0,0	-0,1	-0,3	-0,3	-0,0	0,1
Química, caucho y plástico	0,0	0,1	-0,0	0,1	-0,0	0,1	0,0	0,0
Minerales no metálicos y metálica básica	-0,0	0,0	0,0	0,0	-0,1	-0,1	0,0	0,0
Productos metálicos, maq. y equipos y otros	0,0	0,1	0,0	0,1	-0,2	-0,0	0,1	0,0
Electricidad, gas, agua y gestión de desechos	-0,1	-0,1	-0,1	-0,0	-0,1	-0,0	0,2	0,0
Construcción	0,3	0,5	0,3	0,3	-1,3	-2,0	-0,9	-0,8
Comercio	0,1	0,2	-0,4	-0,2	-1,8	0,0	1,2	1,2
Restaurantes y hoteles	0,1	0,1	-0,1	-0,1	-1,2	-1,1	-0,5	-0,4
Transporte	0,2	0,2	-0,2	-0,2	-1,5	-1,3	-0,4	-0,3
Comunicaciones y servicios de información	0,1	0,1	-0,0	0,0	-0,0	-0,0	0,1	0,1
Servicios financieros	0,2	0,2	0,2	0,2	0,1	-0,0	0,0	-0,0
Servicios empresariales	0,4	0,5	0,3	0,3	-0,9	-0,8	-0,4	-0,3
Servicios de vivienda e inmobiliarios	0,2	0,2	-0,1	0,1	-0,4	-0,4	-0,0	0,0
Servicios personales (3)	0,4	0,5	-1,4	-0,7	-4,3	-2,5	-0,1	-0,2
Administración Pública	0,1	0,1	0,1	0,2	0,1	0,1	0,1	0,1
PIB a costo de factores	1,4	3,2	-1,6	0,3	-12,5	-8,4	-0,4	-0,2
Impuesto al valor agregado	0,2	0,2	-0,3	-0,2	-1,7	-0,5	0,4	0,5
Derecho de importación	-0,1	-0,1	-0,1	0,0	-0,0	-0,0	-0,0	0,1
PIB	1,5	3,4	-2,0	0,2	-14,2	-9,0	0,0	0,3

**CUADRO 2.22**
**PIB por clase de actividad económica, trimestral, volumen a precios del año anterior encadenado, desestacionalizado**

(Miles de millones de pesos encadenados) (1)(2)(3)(4)

	2019			2020				2021
	II	III	IV	I	II	III	IV	I
Agropecuario-silvícola	1.101	1.114	1.069	1.077	1.068	1.060	1.113	1.093
Pesca	230	227	218	202	203	227	194	222
Minería	3.716	3.869	3.849	3.851	3.835	3.850	3.746	3.813
Minería del cobre	3.368	3.496	3.477	3.449	3.442	3.471	3.352	3.410
Otras actividades mineras	351	375	374	399	392	379	391	402
Industria Manufacturera	4.010	4.040	3.909	3.949	3.553	3.789	4.047	4.053
Alimentos	1.048	1.102	1.046	1.095	1.048	1.082	1.099	1.093
Bebidas y tabaco	532	503	490	462	426	472	490	491
Textil, prendas de vestir, cuero y calzado	97	93	80	81	51	68	92	89
Maderas y muebles	219	215	207	202	181	207	212	217
Celulosa, papel e imprentas	301	299	274	287	280	285	297	282
Refinación de petróleo	332	326	348	289	191	218	332	299
Química, caucho y plástico	582	594	584	633	560	606	614	642
Minerales no metálicos y metálica básica	219	228	220	219	180	193	236	233
Productos metálicos, maq. y eq. y otros	682	681	668	693	614	647	687	717
Electricidad, gas, agua y gestión de desechos	1.058	1.036	1.012	1.037	1.016	1.036	1.064	1.051
Construcción	2.425	2.466	2.454	2.493	1.939	1.735	2.168	2.206
Comercio	3.633	3.631	3.395	3.478	2.931	3.597	3.866	3.931
Restaurantes y hoteles	756	781	715	704	363	437	563	582
Transporte	1.993	1.991	1.832	1.870	1.361	1.449	1.684	1.758
Comunicaciones y servicios de información	1.383	1.398	1.371	1.393	1.354	1.392	1.416	1.470
Servicios financieros	2.102	2.137	2.151	2.171	2.145	2.124	2.159	2.161
Servicios empresariales	3.832	3.858	3.817	3.921	3.481	3.554	3.675	3.809
Servicios de vivienda e inmobiliarios	2.909	2.915	2.867	2.897	2.752	2.787	2.873	2.913
Servicios personales (5)	4.607	4.634	4.092	4.361	3.266	3.595	4.020	4.583
Administración pública	1.793	1.807	1.816	1.846	1.841	1.858	1.870	1.886
PIB a costo de factores	35.585	35.929	34.574	35.252	30.942	32.328	34.381	35.482
Impuesto al valor agregado	3.245	3.271	3.087	3.117	2.558	3.044	3.258	3.339
Derechos de Importación	167	163	164	169	149	156	152	182
PIB	38.999	39.367	37.826	38.541	33.656	35.528	37.792	38.998

**CUADRO 2.23**
**Variación del PIB por clase de actividad económica, trimestral, volumen a precios del año anterior encadenado, desestacionalizado**

(Variación porcentual respecto al periodo anterior) (1)

	2019			2020				2021
	II	III	IV	I	II	III	IV	I
Agropecuario-silvícola	-0,3	1,2	-4,0	0,7	-0,8	-0,8	5,1	-1,8
Pesca	1,3	-1,4	-3,9	-7,3	0,4	11,9	-14,5	14,3
Minería	1,7	4,1	-0,5	0,0	-0,4	0,4	-2,7	1,8
Minería del cobre	1,2	3,8	-0,5	-0,8	-0,2	0,9	-3,4	1,7
Otras actividades mineras	6,5	7,0	-0,4	6,8	-1,9	-3,2	3,2	2,7
Industria Manufacturera	1,1	0,7	-3,2	1,0	-10,0	6,6	6,8	0,1
Alimentos	0,2	5,1	-5,1	4,7	-4,3	3,2	1,6	-0,6
Bebidas y tabaco	-1,2	-5,4	-2,7	-5,6	-7,9	10,8	3,9	0,1
Textil, prendas de vestir, cuero y calzado	-0,3	-3,5	-14,2	1,4	-37,7	33,7	35,3	-2,3
Maderas y muebles	2,5	-2,2	-3,5	-2,5	-10,5	14,7	2,1	2,5
Celulosa, papel e imprentas	4,0	-0,5	-8,3	4,7	-2,4	1,7	4,3	-5,0
Refinación de petróleo	5,4	-1,8	6,8	-17,0	-33,9	14,0	52,5	-10,0
Química, caucho y plástico	0,1	2,1	-1,7	8,4	-11,7	8,4	1,3	4,5
Minerales no metálicos y metálica básica	0,6	3,8	-3,2	-0,8	-17,8	7,1	22,3	-1,1
Productos metálicos, maq. y eq. y otros	1,0	-0,2	-1,9	3,7	-11,3	5,3	6,3	4,3
Electricidad, gas, agua y gestión de desechos	1,2	-2,1	-2,3	2,5	-2,0	2,0	2,6	-1,2
Construcción	1,9	1,7	-0,5	1,6	-22,2	-10,5	25,0	1,7
Comercio	1,6	-0,0	-6,5	2,5	-15,7	22,7	7,5	1,7
Restaurantes y hoteles	0,7	3,4	-8,5	-1,4	-48,5	20,4	28,9	3,4
Transporte	3,5	-0,1	-8,0	2,1	-27,2	6,5	16,2	4,4
Comunicaciones y servicios de información	0,8	1,0	-1,9	1,5	-2,8	2,8	1,8	3,8
Servicios financieros	1,7	1,7	0,7	0,9	-1,2	-1,0	1,7	0,1
Servicios empresariales	1,0	0,7	-1,1	2,7	-11,2	2,1	3,4	3,6
Servicios de vivienda e inmobiliarios	1,3	0,2	-1,6	1,1	-5,0	1,3	3,1	1,4
Servicios personales (2)	-1,2	0,6	-11,7	6,6	-25,1	10,1	11,8	14,0
Administración pública	1,1	0,8	0,5	1,6	-0,3	0,9	0,7	0,8
PIB a costo de factores	1,1	1,0	-3,8	2,0	-12,2	4,5	6,4	3,2
Impuesto al valor agregado	1,2	0,8	-5,6	1,0	-17,9	19,0	7,0	2,5
Derechos de Importación	-0,9	-2,3	0,3	3,1	-11,6	4,7	-3,1	19,8
Producto Interno Bruto	1,1	0,9	-3,9	1,9	-12,7	5,6	6,4	3,2

**CUADRO 2.24****Contribución al PIB por clase de actividad económica, trimestral, volumen a precios del año anterior encadenado, desestacionalizado**

(Contribución porcentual respecto al periodo anterior) (1)(2)

	2019			2020				2021
	II	III	IV	I	II	III	IV	I
Agropecuaria-silvícola	-0,0	0,0	-0,1	0,0	-0,0	-0,0	0,2	-0,1
Pesca	0,0	-0,0	-0,0	-0,0	0,0	0,1	-0,1	0,1
Minería	0,2	0,4	-0,0	0,0	-0,0	0,0	-0,3	0,2
Minería del cobre	0,1	0,3	-0,0	-0,1	-0,0	0,1	-0,3	0,1
Otras actividades mineras	0,1	0,1	-0,0	0,1	-0,0	-0,0	0,0	0,0
Industria Manufacturera	0,1	0,1	-0,3	0,1	-1,0	0,7	0,7	-0,0
Alimentos	0,0	0,2	-0,2	0,1	-0,1	0,1	0,1	-0,0
Bebidas y tabaco	-0,0	-0,1	-0,0	-0,1	-0,1	0,2	0,1	-0,0
Textil, prendas de vestir, cuero y calzado	-0,0	-0,0	-0,0	0,0	-0,1	0,0	0,0	-0,0
Maderas y muebles	0,0	-0,0	-0,0	-0,0	-0,1	0,1	0,0	0,0
Celulosa, papel e imprentas	0,0	-0,0	-0,1	0,1	-0,0	0,0	0,0	-0,0
Refinación de petróleo	0,0	-0,0	0,1	-0,1	-0,2	0,1	0,3	-0,1
Química, caucho y plástico	0,0	0,0	-0,0	0,1	-0,1	0,1	0,0	0,1
Minerales no metálicos y metálica básica	0,0	0,0	-0,0	-0,0	-0,1	0,0	0,1	-0,0
Productos metálicos, maq., eq. y resto	0,0	-0,0	-0,0	0,1	-0,2	0,1	0,1	0,1
Electricidad, gas, agua y gestión de desechos	0,0	-0,1	-0,1	0,1	-0,1	0,1	0,1	-0,0
Construcción	0,1	0,1	-0,0	0,1	-1,6	-0,7	1,3	0,1
Comercio	0,2	-0,0	-0,6	0,2	-1,4	2,0	0,8	0,1
Restaurantes y hoteles	0,0	0,1	-0,2	-0,0	-1,1	0,3	0,4	0,0
Transporte	0,2	-0,0	-0,4	0,1	-1,2	0,2	0,6	0,2
Comunicaciones y servicios de información	0,0	0,0	-0,0	0,0	-0,1	0,1	0,0	0,1
Servicios financieros	0,1	0,1	0,0	0,0	-0,1	-0,1	0,1	0,0
Servicios empresariales	0,1	0,1	-0,1	0,3	-1,2	0,2	0,4	0,3
Servicios de vivienda e inmobiliarios	0,1	0,0	-0,1	0,1	-0,4	0,1	0,3	0,1
Servicios personales (3)	-0,1	0,1	-1,4	0,7	-3,0	1,0	1,3	1,8
Administración pública	0,1	0,0	0,0	0,1	-0,0	0,1	0,0	0,0
Impuesto al valor agregado	0,1	0,1	-0,5	0,1	-1,4	1,4	0,6	0,2
Derechos de Importación	-0,0	-0,0	0,0	0,0	-0,0	0,0	-0,0	0,1
PIB	1,1	0,9	-3,9	1,9	-12,7	5,6	6,4	3,2

**CUADRO 2.25**
**Producto interno bruto por clase de actividad económica, anual, volumen a precios del año anterior encadenado (1)**

(Miles de millones de pesos encadenados) (2)(3)

	2017	2018	2019	2020
Agropecuario-silvícola	4.360	4.443	4.386	4.321
Pesca	828	866	902	826
Minería	14.834	15.578	15.105	15.305
Minería del cobre	13.320	14.100	13.685	13.737
Otras actividades mineras	1.528	1.487	1.430	1.562
Industria manufacturera	15.247	15.823	15.885	15.402
Alimentos	4.148	4.220	4.227	4.345
Bebidas y tabaco	1.869	2.137	2.060	1.861
Textil, prendas de vestir, cuero y calzado	374	380	365	293
Maderas y muebles	834	865	853	804
Celulosa, papel e imprentas	1.174	1.204	1.163	1.152
Refinación de petróleo	1.224	1.258	1.322	1.031
Química, caucho y plástico	2.187	2.259	2.332	2.423
Minerales no metálicos y metálica básica	841	868	881	832
Productos metálicos, maq. y eq. y otros	2.561	2.603	2.699	2.653
Electricidad, gas, agua y gestión de desechos	4.035	4.253	4.150	4.160
Construcción	9.161	9.302	9.725	8.355
Comercio	13.682	14.181	14.198	13.943
Restaurantes y hoteles	2.884	2.968	3.002	2.067
Transporte	7.406	7.583	7.735	6.381
Comunicaciones y servicios de información	5.011	5.369	5.521	5.556
Servicios financieros	7.654	8.108	8.456	8.599
Servicios empresariales	14.402	14.755	15.301	14.631
Servicios de vivienda e inmobiliarios	10.987	11.396	11.562	11.309
Servicios personales (4)	17.270	18.099	17.995	15.241
Administración pública	6.935	7.010	7.189	7.415
PIB a costo de factores	134.869	139.826	141.207	133.094
Impuesto al valor agregado	12.164	12.648	12.783	12.005
Derecho de importación	697	744	661	626
PIB	147.730	153.217	154.660	145.734

**CUADRO 2.26**
**Variación del PIB por clase de actividad económica, anual, volumen a precios del año anterior encadenado (1)**

(Variación porcentual respecto de igual período del año anterior)

	2017	2018	2019	2020
Agropecuario-silvícola	-1,2	1,9	-1,3	-1,5
Pesca	25,0	4,5	4,2	-8,4
Minería	-1,3	5,0	-3,0	1,3
Minería del cobre	-0,6	5,9	-2,9	0,4
Otras actividades mineras	-6,3	-2,7	-3,8	9,2
Industria manufacturera	1,1	3,8	0,4	-3,0
Alimentos	5,4	1,7	0,2	2,8
Bebidas y tabaco	-5,4	14,3	-3,6	-9,7
Textil, prendas de vestir, cuero y calzado	1,3	1,5	-3,9	-19,7
Maderas y muebles	-1,6	3,7	-1,4	-5,7
Celulosa, papel e imprentas	-1,6	2,5	-3,4	-0,9
Refinación de petróleo	5,3	2,8	5,1	-22,0
Química, caucho y plástico	-2,5	3,3	3,2	3,9
Minerales no metálicos y metálica básica	-6,7	3,2	1,5	-5,6
Productos metálicos, maq. y eq. y otros	3,6	1,7	3,7	-1,7
Electricidad, gas, agua y gestión de desechos	4,2	5,4	-2,4	0,2
Construcción	-3,8	1,5	4,6	-14,1
Comercio	3,1	3,6	0,1	-1,8
Restaurantes y hoteles	2,3	2,9	1,2	-31,2
Transporte	1,1	2,4	2,0	-17,5
Comunicaciones y servicios de información	3,3	7,1	2,8	0,6
Servicios financieros	-0,2	5,9	4,3	1,7
Servicios empresariales	-1,8	2,5	3,7	-4,4
Servicios de vivienda e inmobiliarios	2,9	3,7	1,5	-2,2
Servicios personales (2)	2,7	4,8	-0,6	-15,3
Administración pública	1,6	1,1	2,6	3,1
PIB a costo de factores	1,0	3,7	1,0	-5,7
Impuesto al valor agregado	3,3	4,0	1,1	-6,1
Derecho de importación	8,1	6,7	-11,1	-5,4
PIB	1,2	3,7	0,9	-5,8

**CUADRO 2.27****Contribución al PIB por clase de actividad económica, anual, volumen a precios del año anterior encadenado (1)**

(Contribución porcentual respecto de igual período del año anterior)

	2017	2018	2019	2020
Agropecuario-silvícola	-0,0	0,1	-0,0	-0,0
Pesca	0,1	0,0	0,0	-0,1
Minería	-0,1	0,5	-0,3	0,1
Minería del cobre	-0,0	0,5	-0,3	0,0
Otras actividades mineras	-0,1	-0,0	-0,0	0,1
Industria manufacturera	0,1	0,4	0,0	-0,3
Alimentos	0,2	0,1	0,0	0,1
Bebidas y tabaco	-0,1	0,2	-0,1	-0,1
Textil, prendas de vestir, cuero y calzado	0,0	0,0	-0,0	-0,0
Maderas y muebles	-0,0	0,0	-0,0	-0,0
Celulosa, papel e imprentas	-0,0	0,0	-0,0	-0,0
Refinación de petróleo	0,1	0,0	0,0	-0,2
Química, caucho y plástico	-0,0	0,0	0,0	0,0
Minerales no metálicos y metálica básica	-0,0	0,0	0,0	-0,0
Productos metálicos, maq. y equipos y otros	0,1	0,0	0,1	-0,0
Electricidad, gas, agua y gestión de desechos	0,1	0,2	-0,1	0,0
Construcción	-0,3	0,1	0,3	-1,0
Comercio	0,3	0,3	0,0	-0,2
Restaurantes y hoteles	0,0	0,1	0,0	-0,7
Transporte	0,1	0,1	0,1	-0,8
Comunicaciones y servicios de información	0,1	0,2	0,1	0,0
Servicios financieros	-0,0	0,3	0,2	0,1
Servicios empresariales	-0,2	0,2	0,4	-0,5
Servicios de vivienda e inmobiliarios	0,2	0,3	0,1	-0,2
Servicios personales (2)	0,3	0,6	-0,1	-1,9
Administración pública	0,1	0,1	0,1	0,2
PIB a costo de factores	0,9	3,4	0,9	-5,3
Impuesto al valor agregado	0,3	0,3	0,1	-0,5
Derecho de importación	0,0	0,0	-0,0	-0,0
PIB	1,2	3,7	0,9	-5,8



### CUADRO 2.28 Producto-ingreso, precios corrientes (1)

(Miles de millones de pesos)

	PIB	Ingreso de factores recibidos del resto del mundo	Ingreso de factores pagados al resto del mundo	Producto nacional bruto	Transferencias corrientes recibidas del resto del mundo	Transferencias corrientes pagadas al resto del mundo
2017	179.749	5.530	12.964	172.315	2.647	1.610
2018	190.826	5.949	14.585	182.190	3.517	1.924
2019	196.379	7.705	14.804	189.280	3.591	2.206
2020	200.512	7.240	15.909	191.844	3.605	2.741
2019 II	48.772	1.979	4.053	46.699	909	537
III	47.677	1.917	3.517	46.078	804	525
IV	51.261	2.067	3.709	49.620	1.082	640
2020 I	51.062	1.971	3.879	49.154	806	596
II	45.941	1.844	4.114	43.671	838	489
III	47.546	1.740	3.765	45.521	1.108	751
IV	55.963	1.686	4.151	53.497	852	905
2021 I	56.205	1.598	4.382	53.421	808	831

### CUADRO 2.28 Producto-ingreso, precios corrientes (continuación)

(Miles de millones de pesos)

	Ingreso nacional bruto disponible	Ahorro nacional bruto	Ahorro externo	Formación bruta de capital	Formación bruta de capital fijo
2017	173.352	34.005	4.205	38.210	37.781
2018	183.783	34.710	7.629	42.339	40.972
2019	190.665	37.808	7.341	45.149	44.989
2020	192.708	42.467	-2.718	39.748	41.901
2019 II	47.070	8.552	2.180	10.732	10.691
III	46.357	8.563	2.354	10.917	10.880
IV	50.061	10.427	1.711	12.139	13.467
2020 I	49.364	11.587	182	11.769	10.750
II	44.020	11.239	-2.026	9.212	9.206
III	45.879	9.258	-490	8.768	9.487
IV	53.444	10.383	-384	9.999	12.459
2021 I	53.398	12.302	1.127	13.429	10.735





**CUADRO 2.29**  
**Ingreso nacional bruto disponible, volumen a precios del año anterior encadenado (1)**

(Miles de millones de pesos encadenados) (2)(3)(4)

	PIB	Ingreso de factores recibidos del resto del mundo	Ingreso de factores pagados al resto del mundo	Producto nacional bruto		Transferencias corrientes recibidas del resto del mundo	Transferencias corrientes pagadas al resto del mundo
				Nivel	Variación interanual		
2017	147.730	4.607	10.861	141.473	0,0	2.214	1.346
2018	153.217	4.805	11.851	146.178	3,3	2.856	1.558
2019	154.660	6.077	11.752	148.981	1,9	2.844	1.743
2020	145.734	5.414	11.974	139.179	-6,6	2.710	2.052
2019 II	39.177	1.594	3.283	37.491	2,4	735	434
III	37.920	1.525	2.813	36.629	4,4	643	419
IV	39.745	1.592	2.874	38.460	-1,0	837	494
2020 I	37.884	1.460	2.892	36.452	0,1	599	442
II	33.595	1.387	3.114	31.871	-15,0	633	369
III	34.507	1.318	2.870	32.957	-10,0	843	569
IV	39.747	1.250	3.098	37.899	-1,5	634	672
2021 I	38.012	1.149	3.171	36.001	-1,2	584	598

**CUADRO 2.29**  
**Ingreso nacional bruto disponible, volumen a precios del año anterior encadenado (continuación) (1)**

(Miles de millones de pesos encadenados) (2)(3)(4)

	Ingreso nacional bruto disponible		Ingreso nacional bruto disponible real		Gasto interno bruto	
	Nivel	Variación interanual	Nivel	Variación interanual	Nivel	Variación interanual
2017	142.336	0,1	144.544	2,4	148.252	2,9
2018	147.463	3,6	148.646	2,8	154.884	4,5
2019	150.071	1,8	150.607	1,3	156.422	1,0
2020	139.828	-6,8	143.477	-4,7	142.227	-9,1
2019 II	37.789	2,1	37.966	1,4	39.730	1,8
III	36.851	3,7	36.940	3,2	38.806	2,8
IV	38.800	-0,6	38.641	-0,7	39.950	-2,8
2020 I	36.607	-0,1	36.606	-1,2	36.763	-3,1
II	32.133	-15,0	32.866	-13,4	31.637	-20,4
III	33.227	-9,8	34.592	-6,4	34.429	-11,3
IV	37.860	-2,4	39.413	2,0	39.398	-1,4
2021 I	35.990	-1,7	38.174	4,3	39.238	6,7

**CUADRO 2.30****Participación de los principales agregados macroeconómicos en el producto interno bruto, anuales, precios corrientes (1)**

(Porcentaje sobre el PIB)

	2017	2018	2019	2020
PIB	100,0	100,0	100,0	100,0
Ingreso de factores recibidos del resto del mundo	3,1	3,1	3,9	3,6
Ingreso de factores pagados al resto del mundo	7,2	7,6	7,5	7,9
Producto nacional bruto	95,9	95,5	96,4	95,7
Transferencias corrientes recibidas del resto del mundo	1,5	1,8	1,8	1,8
Transferencias corrientes pagadas al resto del mundo	0,9	1,0	1,1	1,4
Ingreso nacional bruto disponible	96,4	96,3	97,1	96,1
Consumo total	77,5	78,1	77,8	74,9
Ahorro nacional bruto	18,9	18,2	19,3	21,2
Ahorro externo (excedente de la Nación en cta.cte.)	2,3	4,0	3,7	-1,4
Formación bruta de capital	21,3	22,2	23,0	19,8
Formación bruta de capital fijo	21,0	21,5	22,9	20,9

## **Cuentas Nacionales por Sector Institucional**

**CUADRO 2.31**  
**Ratios. Operaciones no financieras, operaciones financieras y balances financieros(1)**

	2017	2018	2019	2020	2020 II	III	IV	2021 I
<b>Economía nacional (porcentaje sobre el PIB)</b>								
Ahorro bruto	18,9	18,2	19,3	21,2	21,3	21,7	21,2	21,0
Capacidad/Necesidad de financiamiento	-2,3	-4,0	-3,5	1,4	-0,9	0,6	1,4	0,9
Activos financieros netos	-18,8	-22,9	-15,3	-8,9	-14,0	-11,2	-8,9	-10,3
<b>Hogares (porcentaje sobre el PIB)</b>								
Ahorro bruto	6,6	6,7	8,5	8,3	9,9	10,3	8,3	7,8
Capacidad/Necesidad de financiamiento	3,2	3,2	5,0	5,6	6,4	7,3	5,6	5,1
Activos financieros netos	128,3	127,6	140,9	144,5	146,5	146,1	144,5	142,7
Deuda	46,2	48,2	50,8	50,6	51,1	50,9	50,6	50,1
<b>Empresas no financieras (porcentaje sobre el PIB)</b>								
Ahorro bruto	11,1	7,8	8,4	15,0	11,1	13,8	15,0	15,7
Formación bruta de capital	14,5	15,8	16,3	14,4	16,1	15,5	14,4	14,9
Capacidad/Necesidad de financiamiento	-2,6	-7,5	-7,0	1,3	-4,0	-0,8	1,3	1,4
Activos financieros netos	-138,0	-142,1	-145,9	-136,4	-150,5	-146,2	-136,4	-137,7
Deuda	100,0	105,5	115,2	120,3	129,4	128,5	120,3	120,6
<b>Sociedades financieras (porcentaje sobre el PIB)</b>								
Ahorro bruto	0,4	2,1	1,7	2,1	2,1	1,9	2,1	2,3
Capacidad/Necesidad de financiamiento	0,0	1,9	1,4	1,9	1,8	1,6	1,9	2,2
Préstamos	89,7	93,1	99,5	110,5	113,5	114,6	110,5	109,4
Deuda	119,2	121,7	134,5	158,5	158,7	162,1	158,5	153,1
<b>Gobierno (porcentaje sobre el PIB)</b>								
Ahorro bruto	0,9	1,6	0,6	-4,3	-1,7	-4,3	-4,3	-4,8
Capacidad/Necesidad de financiamiento	-2,9	-1,6	-2,8	-7,5	-5,1	-7,6	-7,5	-7,8
Activos financieros netos	-3,2	-3,8	-7,4	-13,0	-7,3	-10,3	-13,0	-11,3
Deuda	24,9	27,3	33,0	38,2	38,7	38,7	38,2	36,2

**CUADRO 2.32****Economía Nacional. Operaciones no financieras, operaciones financieras y balances financieros (1)**

(Miles de millones de pesos)

	2017	2018	2019	2020	2020 II	III	IV	2021 I
<b>Operaciones no financieras</b>								
Rentas de la producción (2)	159.585	168.978	174.036	178.548	41.033	42.233	49.795	50.334
Rentas de la propiedad netas (3)	-7.158	-8.280	-6.638	-8.112	-2.138	-1.893	-2.325	-2.649
Impuestos netos de subvenciones	19.889	21.491	21.882	21.407	4.776	5.181	6.027	5.736
Transferencias corrientes netas	1.037	1.593	1.385	864	349	357	-52	-23
<b>Ingreso disponible bruto</b>	<b>173.352</b>	<b>183.783</b>	<b>190.665</b>	<b>192.708</b>	<b>44.020</b>	<b>45.879</b>	<b>53.444</b>	<b>53.398</b>
Consumo final efectivo (menos)	139.347	149.073	152.857	150.242	32.782	36.621	43.061	41.095
<b>Ahorro bruto</b>	<b>34.005</b>	<b>34.710</b>	<b>37.808</b>	<b>42.467</b>	<b>11.239</b>	<b>9.258</b>	<b>10.383</b>	<b>12.302</b>
Transferencias netas de capital	58	26	507	1	0	0	0	0
Formación bruta de capital (menos)	38.210	42.339	45.149	39.748	9.212	8.768	9.999	13.429
<b>Capacidad/Necesidad de financiamiento</b>	<b>-4.147</b>	<b>-7.603</b>	<b>-6.834</b>	<b>2.719</b>	<b>2.026</b>	<b>490</b>	<b>384</b>	<b>-1.127</b>
<b>Operaciones financieras</b>								
<b>Adquisición neta de activos financieros</b>	<b>55.027</b>	<b>54.561</b>	<b>96.094</b>	<b>75.872</b>	<b>47.789</b>	<b>6.813</b>	<b>3.397</b>	<b>16.601</b>
Efectivo y depósitos	-1.053	7.516	16.539	32.998	909	10.322	7.531	-4.697
Títulos	6.488	5.009	6.260	10.039	16.145	-657	-2.514	2.985
Derivados (4)	43	591	1.122	2.035	654	491	-110	-487
Préstamos	12.102	13.943	17.924	30.864	20.195	4.462	-314	3.676
Acciones y otras participaciones	17.023	19.299	17.947	13.705	11.911	-268	1.682	8.234
Fondos de pensiones y seguros	10.133	10.302	11.281	-13.349	2.249	-10.734	-7.302	-951
Otras cuentas (5)	10.292	-2.099	25.021	-420	-4.274	3.198	4.425	7.839
<b>Pasivos netos contraídos</b>	<b>59.174</b>	<b>62.164</b>	<b>102.927</b>	<b>73.153</b>	<b>45.763</b>	<b>6.323</b>	<b>3.014</b>	<b>17.727</b>
Efectivo y depósitos	4.123	8.003	14.762	30.603	2.956	7.177	9.238	-3.797
Títulos	11.542	10.118	14.553	22.129	18.922	2.362	-1.881	3.278
Préstamos	12.687	18.446	21.449	28.341	21.365	2.592	-2.553	4.712
Acciones y otras participaciones	9.376	16.937	17.405	9.339	6.471	2.661	644	6.728
Fondos de pensiones y seguros	10.133	10.302	11.281	-13.349	2.249	-10.734	-7.302	-951
Otras cuentas	11.314	-1.642	23.478	-3.910	-6.199	2.264	4.867	7.758
<b>Capacidad/Necesidad de financiamiento</b>	<b>-4.147</b>	<b>-7.603</b>	<b>-6.834</b>	<b>2.719</b>	<b>2.026</b>	<b>490</b>	<b>384</b>	<b>-1.127</b>
<b>Balances financieros</b>								
<b>Activos Financieros Netos</b>	<b>-33.851</b>	<b>-43.791</b>	<b>-29.976</b>	<b>-17.778</b>	<b>-27.397</b>	<b>-22.005</b>	<b>-17.778</b>	<b>-21.223</b>
<b>Activos</b>	<b>1.252.487</b>	<b>1.309.995</b>	<b>1.461.888</b>	<b>1.544.971</b>	<b>1.529.576</b>	<b>1.531.707</b>	<b>1.544.971</b>	<b>1.573.283</b>
Efectivo y depósitos	144.178	154.660	172.764	204.081	191.784	200.520	204.081	200.418
Títulos	158.063	173.638	200.506	222.601	230.581	226.753	222.601	222.052
Derivados (4)	584	388	216	1.236	-1.454	-347	1.236	792
Préstamos	182.745	193.541	211.968	240.236	240.853	243.742	240.236	244.490
Acciones y otras participaciones	460.683	478.585	508.131	518.691	506.387	508.139	518.691	541.961
Fondos de pensiones y seguros	172.220	181.237	211.745	203.738	216.111	204.276	203.738	203.485
Otras cuentas (5)	134.016	127.944	156.559	154.388	145.314	148.625	154.388	160.084
<b>Pasivos</b>	<b>1.286.338</b>	<b>1.353.785</b>	<b>1.491.864</b>	<b>1.562.749</b>	<b>1.556.973</b>	<b>1.553.712</b>	<b>1.562.749</b>	<b>1.594.506</b>
Efectivo y depósitos	130.291	139.742	155.322	184.766	171.222	177.550	184.766	181.548
Títulos	151.641	170.765	206.945	238.169	241.914	241.737	238.169	236.175
Préstamos	226.697	251.729	277.052	300.407	313.415	311.829	300.407	307.177
Acciones y otras participaciones	472.442	483.253	487.185	485.473	473.884	473.866	485.473	509.852
Fondos de pensiones y seguros	172.220	181.237	211.745	203.738	216.111	204.276	203.738	203.485
Otras cuentas	133.047	127.059	153.614	150.197	140.428	144.454	150.197	156.269

**CUADRO 2.33**  
**Hogares e IPSFL. Operaciones no financieras, operaciones financieras y balances financieros (1)**  
(Miles de millones de pesos)

	2017	2018	2019	2020	2020 II	III	IV	2021 I
<b>Operaciones no financieras</b>								
Rentas de la producción (remuneración, ingreso mixto y excedente bruto)	92.891	99.718	104.998	99.501	23.027	23.539	26.696	26.866
Rentas de la propiedad netas (2)	29.949	32.214	33.484	28.679	7.985	6.181	7.620	7.558
Impuestos netos de subvenciones	-2.920	-3.239	-3.458	-3.114	-847	-650	-693	-977
Prestaciones sociales netas de cotizaciones	-4.027	-4.057	-4.934	18.480	-972	11.743	8.787	2.201
Transferencias corrientes netas	2.347	2.054	2.053	5.322	745	3.228	998	1.004
<b>Ingreso disponible bruto</b>	<b>118.240</b>	<b>126.690</b>	<b>132.143</b>	<b>148.869</b>	<b>29.937</b>	<b>44.042</b>	<b>43.408</b>	<b>36.651</b>
<b>Ingreso disponible neto de liberación de activos previsionales</b>	<b>118.240</b>	<b>126.690</b>	<b>132.143</b>	<b>127.582</b>	<b>29.937</b>	<b>31.544</b>	<b>34.619</b>	<b>33.568</b>
Transferencias sociales en especie (salud, educación y otros)	14.313	15.746	16.762	19.357	5.051	4.818	5.153	4.657
<b>Ingreso disponible bruto ajustado</b>	<b>132.553</b>	<b>142.436</b>	<b>148.906</b>	<b>168.225</b>	<b>34.988</b>	<b>48.860</b>	<b>48.562</b>	<b>41.308</b>
Consumo final efectivo (menos)	128.297	137.360	140.890	137.785	30.015	33.724	39.286	37.745
Variación neta en los fondos de pensiones (3)	7.633	7.787	8.748	-13.707	2.079	-10.563	-7.544	-902
<b>Ahorro bruto</b>	<b>11.889</b>	<b>12.863</b>	<b>16.764</b>	<b>16.734</b>	<b>7.052</b>	<b>4.573</b>	<b>1.732</b>	<b>2.661</b>
Transferencias netas de capital	1.227	1.285	1.428	1.336	301	280	512	246
Formación bruta de capital (menos)	7.393	8.073	8.359	6.906	1.554	1.183	2.232	1.855
<b>Capacidad/Necesidad de financiamiento</b>	<b>5.723</b>	<b>6.075</b>	<b>9.832</b>	<b>11.164</b>	<b>5.799</b>	<b>3.670</b>	<b>12</b>	<b>1.052</b>
<b>Operaciones financieras</b>								
<b>Adquisición neta de activos financieros</b>	<b>14.071</b>	<b>15.852</b>	<b>18.868</b>	<b>14.091</b>	<b>5.342</b>	<b>3.566</b>	<b>2.002</b>	<b>2.687</b>
Efectivo y depósitos	2.463	3.001	3.410	22.598	3.789	12.010	5.387	370
Títulos	5	13	150	166	16	123	37	33
Acciones y otras participaciones	1.511	2.549	3.745	4.159	962	1.146	1.515	3.615
Fondos de pensiones y seguros	10.011	10.178	11.117	-13.231	2.291	-10.624	-7.326	-860
Otras cuentas (4)	81	110	446	398	-1.716	910	2.388	-471
<b>Pasivos netos contraídos</b>	<b>8.349</b>	<b>9.777</b>	<b>9.036</b>	<b>2.927</b>	<b>-457</b>	<b>-104</b>	<b>1.990</b>	<b>1.635</b>
Préstamos	7.867	9.233	8.382	3.928	41	343	1.956	1.768
Otras cuentas	482	544	654	-1.002	-498	-447	34	-132
<b>Capacidad/Necesidad de financiamiento</b>	<b>5.723</b>	<b>6.075</b>	<b>9.832</b>	<b>11.164</b>	<b>5.799</b>	<b>3.670</b>	<b>12</b>	<b>1.052</b>
<b>Balances financieros</b>								
<b>Activos Financieros Netos</b>	<b>230.584</b>	<b>243.472</b>	<b>276.653</b>	<b>289.671</b>	<b>287.077</b>	<b>286.055</b>	<b>289.671</b>	<b>293.526</b>
<b>Activos</b>	<b>313.711</b>	<b>335.419</b>	<b>376.325</b>	<b>391.223</b>	<b>387.221</b>	<b>385.800</b>	<b>391.223</b>	<b>396.556</b>
Efectivo y depósitos	40.114	43.533	47.147	69.514	52.698	64.549	69.514	70.011
Títulos	255	303	481	611	531	635	611	662
Acciones y otras participaciones	101.886	111.048	117.508	117.413	118.175	116.399	117.413	122.450
Fondos de pensiones y seguros	170.078	178.966	209.103	201.140	213.496	201.780	201.140	200.963
Otras cuentas (4)	1.378	1.570	2.086	2.544	2.321	2.437	2.544	2.471
<b>Pasivos</b>	<b>83.127</b>	<b>91.947</b>	<b>99.672</b>	<b>101.551</b>	<b>100.145</b>	<b>99.745</b>	<b>101.551</b>	<b>103.030</b>
Préstamos	78.407	86.647	93.720	96.632	94.769	94.861	96.632	98.242
Otras cuentas	4.720	5.300	5.952	4.919	5.376	4.884	4.919	4.788
<b>MEMORANDO: Información sobre ahorro de hogares</b>								
Ahorro previsional	10.995	11.677	12.620	11.131	2.772	2.470	2.623	2.912
Ahorro no previsional	894	1.186	4.144	5.603	4.281	2.104	-891	-251
<b>Ahorro total</b>	<b>11.889</b>	<b>12.863</b>	<b>16.764</b>	<b>16.734</b>	<b>7.052</b>	<b>4.573</b>	<b>1.732</b>	<b>2.661</b>

**CUADRO 2.34****Empresas no financieras. Operaciones no financieras, operaciones financieras y balances financieros (1)**

(Miles de millones de pesos)

	2017	2018	2019	2020	2020 II	III	IV	2021 I
<b>Operaciones no financieras</b>								
Rentas de la producción (excedente bruto)	60.472	62.506	62.659	72.352	16.364	17.093	21.326	21.660
Rentas de la propiedad netas (2)	1.266	-2.010	-746	-1.778	-50	-607	350	-1.209
<b>Ingreso empresarial bruto</b>	<b>61.738</b>	<b>60.495</b>	<b>61.913</b>	<b>70.574</b>	<b>16.313</b>	<b>16.486</b>	<b>21.676</b>	<b>20.451</b>
Rentas distribuidas y utilidades reinvertidas (menos)	35.086	38.655	38.924	35.678	9.524	7.277	10.998	10.163
Impuestos netos de subvenciones	-6.809	-8.237	-8.057	-6.236	-346	-980	-1.487	-2.935
Transferencias corrientes netas	66	1.218	1.551	1.516	1.232	320	-689	183
<b>Ahorro bruto</b>	<b>19.909</b>	<b>14.821</b>	<b>16.483</b>	<b>30.176</b>	<b>7.675</b>	<b>8.549</b>	<b>8.502</b>	<b>7.535</b>
Transferencias netas de capital	1.427	1.144	1.878	1.315	380	292	471	23
Formación bruta de capital (menos)	26.057	30.219	32.107	28.856	6.875	6.817	6.095	10.822
<b>Capacidad/Necesidad de financiamiento</b>	<b>-4.721</b>	<b>-14.253</b>	<b>-13.747</b>	<b>2.635</b>	<b>1.180</b>	<b>2.024</b>	<b>2.878</b>	<b>-3.263</b>
<b>Operaciones financieras</b>								
<b>Adquisición neta de activos financieros</b>	<b>13.501</b>	<b>-3.663</b>	<b>23.149</b>	<b>14.749</b>	<b>6.245</b>	<b>5.046</b>	<b>6.614</b>	<b>8.068</b>
Efectivo y depósitos	-634	2.380	-1.413	6.228	3.588	27	2.783	1.530
Títulos	831	-1.954	-2.457	-1.081	937	-80	596	-2.026
Derivados (3)	464	64	124	1.738	919	467	232	466
Préstamos	518	-2.977	-250	1.623	96	646	256	304
Acciones y otras participaciones	53	6.529	3.311	7.986	2.141	3.646	200	2.016
Fondos de pensiones y seguros	36	39	58	-45	-43	-18	25	-2
Otras cuentas (4)	12.232	-7.744	23.776	-1.701	-1.393	358	2.523	5.780
<b>Pasivos netos contraídos</b>	<b>18.222</b>	<b>10.591</b>	<b>36.896</b>	<b>12.114</b>	<b>5.065</b>	<b>3.022</b>	<b>3.736</b>	<b>11.331</b>
Títulos	1.719	2.420	3.951	5.208	2.444	871	-470	-5
Préstamos	3.935	7.351	10.022	10.782	7.536	623	-1.454	1.882
Acciones y otras participaciones	3.899	7.544	5.630	-1.954	-788	-24	308	2.598
Acciones cotizadas	4.630	1.229	3.357	1	0	0	0	8
Acciones no cotizadas y otras participaciones	-731	6.315	2.273	-1.954	-788	-24	308	2.590
Otras cuentas	8.669	-6.724	17.292	-1.921	-4.127	1.552	5.352	6.856
<b>Capacidad/Necesidad de financiamiento</b>	<b>-4.721</b>	<b>-14.253</b>	<b>-13.747</b>	<b>2.635</b>	<b>1.180</b>	<b>2.024</b>	<b>2.878</b>	<b>-3.263</b>
<b>Balances financieros</b>								
<b>Activos Financieros Netos</b>	<b>-248.135</b>	<b>-271.116</b>	<b>-286.582</b>	<b>-273.526</b>	<b>-294.949</b>	<b>-286.248</b>	<b>-273.526</b>	<b>-283.149</b>
<b>Activos</b>	<b>314.794</b>	<b>302.028</b>	<b>342.120</b>	<b>360.873</b>	<b>337.266</b>	<b>346.265</b>	<b>360.873</b>	<b>367.849</b>
Efectivo y depósitos	42.021	45.795	45.106	49.502	49.349	48.853	49.502	51.486
Títulos	6.182	5.826	9.078	11.755	11.154	12.298	11.755	8.943
Derivados (3)	336	119	-310	477	-769	-23	477	1.248
Préstamos	16.747	9.937	10.361	11.361	12.090	12.266	11.361	12.001
Acciones y otras participaciones	149.058	151.318	164.142	179.219	166.654	173.039	179.219	183.874
Fondos de pensiones y seguros	579	635	711	684	669	651	684	690
Otras cuentas (4)	99.870	88.399	113.032	107.876	98.119	99.181	107.876	109.608
<b>Pasivos</b>	<b>562.929</b>	<b>573.145</b>	<b>628.702</b>	<b>634.399</b>	<b>632.216</b>	<b>632.514</b>	<b>634.399</b>	<b>650.998</b>
Títulos	43.003	49.364	60.992	70.475	71.303	72.072	70.475	71.412
Préstamos	128.217	141.910	155.508	161.723	173.699	170.903	161.723	165.837
Acciones y otras participaciones	287.049	288.833	299.600	295.084	289.824	289.119	295.084	302.035
Acciones cotizadas	125.115	114.789	107.124	103.886	90.242	94.255	103.886	108.589
Acciones no cotizadas y otras participaciones	161.934	174.044	192.477	191.198	199.582	194.864	191.198	193.447
Otras cuentas	104.660	93.037	112.601	107.117	97.390	100.420	107.117	111.714
De las cuales: Con el exterior	5.261	6.383	5.585	5.168	4.699	5.078	5.168	6.467
Factoring y securitizadoras	3.197	3.710	4.051	3.853	3.885	3.610	3.853	4.230

**CUADRO 2.35**
**Gobierno general. Operaciones no financieras, operaciones financieras y balances financieros (1)(2)**

(Miles de millones de pesos)

	2017	2018	2019	2020	2020 II	III	IV	2021 I
<b>Operaciones no financieras</b>								
Rentas de la producción (consumo de capital fijo)	2.055	2.137	2.232	2.362	579	562	659	610
Rentas de la propiedad netas (3)	-695	-344	-758	-54	124	-165	34	-210
Impuestos netos de subvenciones	30.636	34.172	34.447	31.620	6.126	7.153	8.312	9.984
Prestaciones sociales netas de cotizaciones	-3.606	-3.730	-3.815	-4.773	-1.106	-1.180	-1.243	-1.299
Transferencias corrientes netas	-1.466	-1.744	-2.218	-5.932	-1.608	-3.192	-360	-1.180
<b>Ingreso disponible bruto</b>	<b>26.924</b>	<b>30.490</b>	<b>29.888</b>	<b>23.222</b>	<b>4.116</b>	<b>3.178</b>	<b>7.402</b>	<b>7.905</b>
Transferencias sociales en especie (salud, educación y otros) (menos)	14.313	15.746	16.762	19.357	5.051	4.818	5.153	4.657
<b>Ingreso disponible bruto ajustado</b>	<b>12.611</b>	<b>14.744</b>	<b>13.126</b>	<b>3.866</b>	<b>-935</b>	<b>-1.640</b>	<b>2.249</b>	<b>3.249</b>
Consumo final efectivo (menos)	11.050	11.713	11.967	12.457	2.767	2.898	3.776	3.351
<b>Ahorro bruto</b>	<b>1.561</b>	<b>3.031</b>	<b>1.159</b>	<b>-8.591</b>	<b>-3.702</b>	<b>-4.537</b>	<b>-1.527</b>	<b>-102</b>
Transferencias netas de capital	-2.596	-2.404	-2.735	-2.650	-681	-571	-983	-269
Formación bruta de capital (menos)	4.168	3.656	4.003	3.722	823	759	1.517	673
<b>Capacidad/Necesidad de financiamiento</b>	<b>-5.204</b>	<b>-3.029</b>	<b>-5.578</b>	<b>-14.963</b>	<b>-5.206</b>	<b>-5.867</b>	<b>-4.026</b>	<b>-1.044</b>
<b>Operaciones financieras</b>								
<b>Adquisiciones netas de activos financieros</b>	<b>887</b>	<b>2.832</b>	<b>303</b>	<b>-3.106</b>	<b>1.101</b>	<b>-2.044</b>	<b>-4.004</b>	<b>1.144</b>
Efectivo y depósitos	457	403	451	-2.641	-448	705	-3.432	-191
Títulos	8	-1.208	-2.387	-5.865	641	-4.983	-854	740
Préstamos	415	1.213	267	1.194	-263	835	232	169
Acciones y otras participaciones	378	769	1.196	-459	-266	-1.240	380	-210
Fondos de pensiones y seguros	2	2	3	-2	-2	-1	1	-0
Otras cuentas (4)	-373	1.652	774	4.666	1.439	2.639	-330	636
<b>Pasivos netos contraídos</b>	<b>6.091</b>	<b>5.861</b>	<b>5.881</b>	<b>11.857</b>	<b>6.307</b>	<b>3.823</b>	<b>23</b>	<b>2.188</b>
Títulos	6.686	4.705	5.093	9.974	5.338	1.511	1.674	1.396
Préstamos	109	83	51	-55	-28	-0	-14	-11
Otras cuentas	-704	1.073	737	1.938	997	2.312	-1.637	803
<b>Capacidad/Necesidad de financiamiento</b>	<b>-5.204</b>	<b>-3.029</b>	<b>-5.578</b>	<b>-14.963</b>	<b>-5.206</b>	<b>-5.867</b>	<b>-4.026</b>	<b>-1.044</b>
<b>Balances financieros</b>								
<b>Activos Financieros Netos</b>	<b>-5.696</b>	<b>-7.167</b>	<b>-14.502</b>	<b>-26.162</b>	<b>-14.248</b>	<b>-20.112</b>	<b>-26.162</b>	<b>-23.208</b>
<b>Activos</b>	<b>46.551</b>	<b>53.540</b>	<b>59.682</b>	<b>61.705</b>	<b>72.135</b>	<b>68.604</b>	<b>61.705</b>	<b>63.409</b>
Efectivo y depósitos	10.294	11.027	11.780	9.641	12.758	13.157	9.641	9.540
Títulos	14.186	14.262	13.154	11.605	18.796	13.378	11.605	12.200
Préstamos	4.686	5.908	6.178	7.370	6.311	7.144	7.370	7.530
Acciones y otras participaciones	7.080	10.882	15.198	16.081	18.004	15.987	16.081	14.948
Fondos de pensiones y seguros	26	28	32	30	30	29	30	31
Otras cuentas (4)	10.278	11.432	13.340	16.978	16.236	18.909	16.978	19.161
<b>Pasivos</b>	<b>52.247</b>	<b>60.706</b>	<b>74.184</b>	<b>87.866</b>	<b>86.382</b>	<b>88.716</b>	<b>87.866</b>	<b>86.617</b>
Títulos	43.585	50.764	63.376	75.223	74.240	74.309	75.223	73.075
Préstamos	1.229	1.405	1.514	1.423	1.555	1.520	1.423	1.423
Otras cuentas	7.433	8.537	9.295	11.220	10.588	12.887	11.220	12.119
<b>MEMORANDO: Información fondos soberanos</b>								
Fondo de estabilización económica y social, FEES								
Saldo de Operaciones financieras, FEES (5)	99	-252	-1.775	-3.184	-1.625	-836	-749	10
Valor de mercado, FEES	9.068	9.836	9.109	6.369	8.629	7.638	6.369	6.261
Fondo de reserva de pensiones, FRP								
Saldo de Operaciones financieras, FRP (5)	269	150	177	-1.026	51	46	-1.174	27
Valor de mercado, FRP	6.159	6.725	8.051	7.224	8.806	8.817	7.224	7.380
<b>Total saldo de operaciones financieras de fondos soberanos (5)</b>	<b>368</b>	<b>-102</b>	<b>-1.598</b>	<b>-4.210</b>	<b>-1.574</b>	<b>-790</b>	<b>-1.923</b>	<b>38</b>
<b>Total valor de mercado de fondos soberanos</b>	<b>15.227</b>	<b>16.562</b>	<b>17.160</b>	<b>13.593</b>	<b>17.434</b>	<b>16.454</b>	<b>13.593</b>	<b>13.641</b>



**CUADRO 2.36****Sociedades financieras. Operaciones no financieras, operaciones financieras y balances financieros (1)**

(Miles de millones de pesos)

	2017	2018	2019	2020	2020 II	III	IV	2021 I
<b>Operaciones no financieras</b>								
Rentas de la producción (excedente bruto)	4.167	4.618	4.147	4.333	1.064	1.039	1.114	1.198
Rentas de la propiedad netas (2)	-2.593	516	306	720	-673	-26	669	1.375
Impuestos netos de subvenciones	-1.018	-1.204	-1.049	-862	-157	-343	-105	-336
Prestaciones sociales netas de cotizaciones	7.633	7.787	8.748	-13.707	2.079	-10.563	-7.544	-902
Transferencias corrientes netas	90	65	-1	-43	-20	1	-2	-30
<b>Ingreso disponible bruto</b>	<b>8.280</b>	<b>11.781</b>	<b>12.151</b>	<b>-9.559</b>	<b>2.292</b>	<b>-9.890</b>	<b>-5.869</b>	<b>1.306</b>
Variación neta en los fondos de pensiones (menos) (3)	7.633	7.787	8.748	-13.707	2.079	-10.563	-7.544	-902
<b>Ahorro bruto</b>	<b>647</b>	<b>3.995</b>	<b>3.403</b>	<b>4.147</b>	<b>213</b>	<b>672</b>	<b>1.675</b>	<b>2.208</b>
Transferencias netas de capital	0	0	-64	0	0	0	0	0
Formación bruta de capital (menos)	592	391	680	264	-40	9	156	79
<b>Capacida/Necesidad de financiamiento</b>	<b>55</b>	<b>3.604</b>	<b>2.659</b>	<b>3.884</b>	<b>254</b>	<b>664</b>	<b>1.520</b>	<b>2.128</b>
<b>Operaciones financieras</b>								
<b>Adquisición neta de activos financieros</b>	<b>26.568</b>	<b>39.540</b>	<b>53.774</b>	<b>50.139</b>	<b>35.102</b>	<b>245</b>	<b>-1.215</b>	<b>4.702</b>
Efectivo y depósitos	-3.339	1.731	14.091	6.813	-6.020	-2.421	2.793	-6.406
Títulos	5.645	8.158	10.955	16.819	14.552	4.282	-2.293	4.238
Derivados (4)	-421	527	997	297	-265	23	-342	-952
Préstamos	11.169	15.707	17.907	28.046	20.361	2.981	-802	3.204
Acciones y otras participaciones	15.080	9.451	9.695	2.019	9.075	-3.820	-413	2.813
Fondos de pensiones y seguros	83	84	103	-71	3	-91	-2	-89
Otras cuentas (5)	-1.649	3.882	25	-3.784	-2.603	-709	-156	1.894
<b>Pasivos netos contraídos</b>	<b>26.513</b>	<b>35.936</b>	<b>51.115</b>	<b>46.255</b>	<b>34.848</b>	<b>-418</b>	<b>-2.735</b>	<b>2.573</b>
Efectivo y depósitos	4.123	8.003	14.762	30.603	2.956	7.177	9.238	-3.797
Títulos	3.137	2.993	5.509	6.947	11.140	-19	-3.084	1.887
Préstamos	776	1.779	2.994	13.686	13.816	1.627	-3.042	1.074
Acciones y otras participaciones	5.477	9.393	11.774	11.293	7.259	2.685	336	4.129
Fondos de pensiones y seguros	10.133	10.302	11.281	-13.349	2.249	-10.734	-7.302	-951
Otras cuentas	2.867	3.465	4.795	-2.926	-2.572	-1.153	1.118	231
<b>Capacida/Necesidad de financiamiento</b>	<b>55</b>	<b>3.604</b>	<b>2.659</b>	<b>3.884</b>	<b>254</b>	<b>664</b>	<b>1.520</b>	<b>2.128</b>
<b>Balances financieros</b>								
<b>Activos Financieros Netos</b>	<b>-10.604</b>	<b>-8.980</b>	<b>-5.545</b>	<b>-7.762</b>	<b>-5.277</b>	<b>-1.700</b>	<b>-7.762</b>	<b>-8.391</b>
<b>Activos</b>	<b>577.432</b>	<b>619.007</b>	<b>683.761</b>	<b>731.170</b>	<b>732.954</b>	<b>731.037</b>	<b>731.170</b>	<b>745.469</b>
Efectivo y depósitos	51.748	54.305	68.731	75.424	76.980	73.961	75.424	69.381
Títulos	137.439	153.247	177.792	198.631	200.099	200.443	198.631	200.248
Derivados(4)	247	270	526	759	-685	-324	759	-455
Préstamos	161.312	177.696	195.428	221.505	222.451	224.331	221.505	224.959
Acciones y otras participaciones	202.659	205.337	211.283	205.979	203.554	202.714	205.979	220.689
Fondos de pensiones y seguros	1.536	1.609	1.899	1.883	1.916	1.816	1.883	1.803
Otras cuentas (5)	22.490	26.544	28.101	26.990	28.639	28.097	26.990	28.844
<b>Pasivos</b>	<b>588.035</b>	<b>627.987</b>	<b>689.306</b>	<b>738.932</b>	<b>738.230</b>	<b>732.737</b>	<b>738.932</b>	<b>753.860</b>
Efectivo y depósitos	130.291	139.742	155.322	184.766	171.222	177.550	184.766	181.548
Títulos	65.053	70.637	82.578	92.470	96.371	95.356	92.470	91.688
Préstamos	18.845	21.766	26.310	40.629	43.393	44.545	40.629	41.675
Acciones y otras participaciones	185.393	194.420	187.585	190.389	184.060	184.748	190.389	207.816
Fondos de pensiones y seguros	172.220	181.237	211.745	203.738	216.111	204.276	203.738	203.485
Otras cuentas	16.234	20.184	25.766	26.940	27.074	26.262	26.940	27.647

**CUADRO 2.37****Exposiciones intersectoriales. Dinero legal por sector de contrapartida. Operaciones financieras y balances (1)**

(Miles de millones de pesos)

	2017	2018	2019	2020	2020 II	III	IV	2021 I
<b>Operaciones financieras</b>								
<b>Banco Central, pasivos</b>	<b>318</b>	<b>505</b>	<b>1.279</b>	<b>4.050</b>	<b>541</b>	<b>2.304</b>	<b>910</b>	<b>755</b>
Bancos y cooperativas, activos	54	312	452	-551	-454	-252	11	367
Otros intermediarios y auxiliares financieros, activos	-0	-0	0	-0	-0	-0	0	0
Compañías de seguro, activos	3	3	1	2	-1	-2	4	1
Gobierno general, activos	25	67	2	-13	9	-0	5	19
Empresas no financieras, activos	-60	104	15	28	28	21	0	23
Hogares, activos	297	19	807	4.585	960	2.538	890	346
<b>Resto del mundo, pasivos</b>	<b>22</b>	<b>2</b>	<b>-36</b>	<b>-41</b>	<b>7</b>	<b>-33</b>	<b>-13</b>	<b>4</b>
Banco Central, activos	-0	1	-0	-0	0	0	-0	0
Bancos y cooperativas, activos	23	1	-35	-41	7	-33	-13	4
<b>Balances financieros</b>								
<b>Banco Central, pasivos</b>	<b>8.970</b>	<b>9.475</b>	<b>10.754</b>	<b>14.804</b>	<b>11.590</b>	<b>13.894</b>	<b>14.804</b>	<b>15.560</b>
Bancos y cooperativas, activos	2.436	2.748	3.200	2.649	2.890	2.637	2.649	3.015
Otros intermediarios y auxiliares financieros, activos	0	0	1	0	0	0	0	1
Compañías de seguro, activos	32	35	36	38	37	34	38	39
Gobierno general, activos	1.369	1.437	1.440	1.426	1.424	1.423	1.426	1.446
Empresas no financieras, activos	752	856	871	899	878	898	899	921
Hogares, activos	4.382	4.399	5.206	9.792	6.361	8.900	9.792	10.137
<b>Resto del mundo, pasivos</b>	<b>273</b>	<b>315</b>	<b>297</b>	<b>245</b>	<b>331</b>	<b>284</b>	<b>245</b>	<b>256</b>
Banco Central, activos	1	1	1	1	1	1	1	1
Bancos y cooperativas, activos	273	314	296	244	329	283	244	255

**CUADRO 2.38****Exposiciones intersectoriales. Depósitos por sector de contrapartida. Operaciones financieras y balances financieros (1)**

(Miles de millones de pesos)

	2017	2018	2019	2020	2020 II	III	IV	2021 I
<b>Operaciones financieras</b>								
<b>Banco Central, pasivos</b>	<b>-1.188</b>	<b>1.926</b>	<b>563</b>	<b>15.738</b>	<b>3.484</b>	<b>4.433</b>	<b>3.349</b>	<b>-1.629</b>
Bancos y cooperativas, activos	-755	1.310	680	16.484	3.688	4.434	3.351	-1.633
Gobierno general, activos	-433	617	-119	-745	-204	-0	0	-0
Resto del mundo, activos	-0	-1	1	-2	1	-1	-2	5
<b>Bancos y cooperativas, pasivos</b>	<b>4.993</b>	<b>5.572</b>	<b>12.921</b>	<b>10.815</b>	<b>-1.070</b>	<b>440</b>	<b>4.979</b>	<b>-2.923</b>
Bancos Central, activos	-0	0	-0	203	0	176	27	-95
Bancos y cooperativas, activos	-67	-857	1.935	-1.331	-1.744	-1.728	-438	-942
Fondos de inversión del mercado monetario, activos	367	471	5.403	-3.363	-776	-6.393	309	-980
Otros intermediarios y Auxiliares financieros, activos	-558	329	467	970	-97	607	-191	-553
Compañías de seguros, activos	15	157	-79	14	-60	64	-24	53
Fondos de pensiones, activos	1.360	188	735	-5.088	-4.669	-831	-818	-1.024
Gobierno general, activos	837	-585	1.414	-811	307	-754	-582	-154
Empresas no financieras, activos	369	2.348	-68	2.901	3.137	-161	2.602	733
Hogares e IPSFL, activos	2.238	3.062	2.825	17.694	2.840	9.421	4.225	-20
Resto del mundo, activos	433	460	290	-374	-8	39	-131	58
<b>Otros intermediarios y Auxiliares financieros, pasivos</b>	<b>0</b>	<b>0</b>	<b>0</b>	<b>0</b>	<b>0</b>	<b>0</b>	<b>0</b>	<b>0</b>
Hogares e IPSFL, activos	0	0	0	0	0	0	0	0
<b>Resto del mundo, pasivos</b>	<b>-4.767</b>	<b>-30</b>	<b>2.104</b>	<b>2.139</b>	<b>-1.980</b>	<b>3.216</b>	<b>-1.828</b>	<b>-840</b>
Banco Central, activos	-2.455	833	885	-2.821	-2.161	560	294	-473
Bancos y cooperativas, activos	-1.108	-832	3.478	2.251	693	926	119	-1.103
Otros intermediarios y Auxiliares financieros, activos	-127	-129	-1	113	55	45	34	-2
Compañías de seguros, activos	-14	-10	68	27	-205	-42	0	0
Fondos de pensiones, activos	-75	-46	102	22	-213	50	126	-24
Gobierno general, activos	28	305	-847	-1.071	-560	1.459	-2.855	-56
Empresas no financieras, activos	-943	-72	-1.359	3.299	423	167	180	775
Hogares e IPSFL, activos	-72	-80	-222	319	-10	51	272	43
<b>Balances financieros</b>								
<b>Banco Central, pasivos</b>	<b>6.207</b>	<b>8.072</b>	<b>8.530</b>	<b>24.329</b>	<b>16.682</b>	<b>21.092</b>	<b>24.329</b>	<b>22.733</b>
Bancos y cooperativas, activos	5.837	7.145	7.750	24.271	16.612	21.026	24.271	22.669
Gobierno general, activos	318	869	717	0	0	0	0	0
Resto del mundo, activos	51	57	62	58	69	66	58	64
<b>Bancos y cooperativas, pasivos</b>	<b>115.114</b>	<b>122.196</b>	<b>136.038</b>	<b>145.633</b>	<b>142.951</b>	<b>142.564</b>	<b>145.633</b>	<b>143.255</b>
Banco Central, activos	0	0	0	209	0	176	209	117
Bancos y cooperativas, activos	6.464	5.843	8.051	6.655	9.155	7.270	6.655	5.754
Fondos de inversión del mercado monetario, activos	14.116	14.579	19.962	16.696	22.777	16.354	16.696	15.714
Otros intermediarios y Auxiliares financieros, activos	4.260	4.614	4.889	5.909	5.458	6.071	5.909	5.441
Compañías de seguros, activos	1.395	1.561	1.501	1.528	1.477	1.545	1.528	1.587
Fondos de pensiones, activos	10.111	10.154	10.931	5.871	7.540	6.700	5.871	4.807
Gobierno general, activos	6.376	5.938	7.514	6.849	8.283	7.314	6.849	6.764
Empresas no financieras, activos	37.023	40.261	40.638	42.222	41.574	41.142	42.222	43.224
Hogares e IPSFL, activos	34.165	37.408	40.308	57.886	44.514	53.863	57.886	57.928
Resto del mundo, activos	1.204	1.837	2.244	1.807	2.174	2.128	1.807	1.919
<b>Otros intermediarios y Auxiliares financieros, pasivos</b>	<b>0</b>	<b>0</b>	<b>0</b>	<b>0</b>	<b>0</b>	<b>0</b>	<b>0</b>	<b>0</b>
Hogares e IPSFL, activos	0	0	0	0	0	0	0	0
<b>Resto del mundo, pasivos</b>	<b>14.388</b>	<b>15.967</b>	<b>18.888</b>	<b>20.433</b>	<b>21.937</b>	<b>24.351</b>	<b>20.433</b>	<b>20.102</b>
Banco Central, activos	2.439	3.481	4.358	1.813	1.118	1.654	1.813	1.362
Bancos y cooperativas, activos	2.869	2.326	5.998	7.738	7.785	8.412	7.738	6.850
Otros intermediarios y Auxiliares financieros, activos	784	744	787	854	896	906	854	843
Compañías de seguros, activos	72	70	141	162	230	179	162	188
Fondos de pensiones, activos	180	160	264	282	137	181	282	242
Gobierno general, activos	2.231	2.783	2.109	1.365	3.051	4.419	1.365	1.330
Empresas no financieras, activos	4.247	4.679	3.598	6.382	6.898	6.813	6.382	7.341
Hogares e IPSFL, activos	1.567	1.725	1.633	1.837	1.823	1.786	1.837	1.946

**CUADRO 2.39**  
**Exposiciones intersectoriales. Títulos de deuda por sector de contrapartida. Operaciones financieras y balances (1)**  
(Miles de millones de pesos)

	2017	2018	2019	2020	2020 II	III	IV	2021 I
<b>Operaciones financieras</b>								
<b>Banco Central, pasivos</b>	<b>-384</b>	<b>-1.086</b>	<b>-604</b>	<b>6.930</b>	<b>11.792</b>	<b>1.660</b>	<b>-2.726</b>	<b>1.454</b>
Bancos comerciales y cooperativas, activos	1.049	-163	2.227	-248	6.091	-4.173	1.104	225
Otros intermediarios y auxiliares financieros, activos	-122	-39	-493	-424	-116	31	-159	-48
Gobierno general, activos	77	-111	-111	-190	444	-533	-69	188
Empresas no Financieras, activos	462	2	359	-66	309	110	-377	100
Fondos de pensiones, activos	-1.613	-721	-2.732	1.590	1.621	982	-844	220
Compañías de seguro, activos	-11	-96	32	-67	48	-56	18	43
Fondos de inversión del mercado monetario, activos	-198	221	135	6.484	3.471	5.301	-2.400	562
Resto del mundo, activos	-27	-181	-21	-150	-76	-1	1	164
<b>Bancos comerciales y cooperativas, pasivos</b>	<b>2.577</b>	<b>3.508</b>	<b>5.729</b>	<b>-801</b>	<b>-464</b>	<b>-1.715</b>	<b>-472</b>	<b>162</b>
Banco Central, activos	0	0	0	8.352	935	3.742	1.511	-1.179
Bancos comerciales y cooperativas, activos	-76	296	641	-184	-691	152	307	684
Otros intermediarios y auxiliares financieros, activos	64	984	-542	-1.383	352	42	115	558
Gobierno general, activos	27	53	39	13	5	2	5	15
Empresas no Financieras, activos	170	-365	953	229	-43	-266	435	-999
Fondos de pensiones, activos	2.584	1.837	3.604	-6.731	-174	-4.592	-1.936	488
Compañías de seguro, activos	-108	-129	210	-808	-322	-181	-66	-92
Fondos de inversión del mercado monetario, activos	55	323	299	161	6	-107	263	372
Resto del mundo, activos	-140	508	525	-450	-531	-507	-1.106	316
<b>Otros intermediarios y auxiliares financieros, pasivos</b>	<b>944</b>	<b>572</b>	<b>385</b>	<b>818</b>	<b>-188</b>	<b>35</b>	<b>113</b>	<b>270</b>
Bancos comerciales y cooperativas, pasivos	5	-36	117	210	103	18	108	-10
Otros intermediarios y auxiliares financieros, pasivos	261	728	111	-443	-299	-34	-30	231
Gobierno general, pasivos	0	0	0	0	0	0	0	0
Empresas no Financieras, pasivos	19	-131	-126	-35	3	-94	26	49
Hogares, pasivos	-5	-1	0	-5	1	-1	0	2
Fondos de pensiones, pasivos	174	242	226	38	-33	2	55	-39
Compañías de seguro, pasivos	169	48	312	512	184	-35	6	11
Fondos de inversión del mercado monetario, pasivos	69	176	49	9	-155	148	32	5
Resto del mundo, pasivos	253	-456	-305	531	9	32	-84	20
<b>Gobierno general, pasivos</b>	<b>6.686</b>	<b>4.705</b>	<b>5.093</b>	<b>9.974</b>	<b>5.338</b>	<b>1.511</b>	<b>1.674</b>	<b>1.396</b>
Bancos comerciales y cooperativas, pasivos	4.176	-828	1.615	7.530	2.459	2.637	1.202	-249
Otros intermediarios y auxiliares financieros, pasivos	-61	119	63	971	913	35	319	321
Gobierno general, pasivos	-1	8	6	2	1	0	1	2
Empresas no Financieras, pasivos	-271	-287	-1.239	1.363	710	715	295	-56
Fondos de pensiones, pasivos	-2.066	2.430	2.066	-2.565	397	-1.450	-779	-600
Compañías de seguro, pasivos	23	-41	-47	47	179	80	-33	120
Fondos de inversión del mercado monetario, pasivos	262	188	-177	38	-332	307	-79	27
Resto del mundo, pasivos	4.623	3.116	2.806	2.589	1.011	-813	746	1.832
<b>Empresas no financieras, pasivos</b>	<b>1.719</b>	<b>2.420</b>	<b>3.951</b>	<b>5.208</b>	<b>2.444</b>	<b>871</b>	<b>-470</b>	<b>-5</b>
Bancos comerciales y cooperativas, pasivos	-16	-116	57	147	102	-12	7	-19
Otros intermediarios y auxiliares financieros, pasivos	-518	2.204	2.503	2.188	-56	527	333	833
Gobierno general, pasivos	26	27	20	7	2	1	2	8
Empresas no Financieras, pasivos	417	-1.342	-2.890	-3.105	217	-1.099	156	-1.313
Hogares, pasivos	0	0	0	0	0	0	0	0
Fondos de pensiones, pasivos	35	246	772	2.281	934	592	-249	170
Compañías de seguro, pasivos	252	180	614	627	-80	253	-359	-61
Fondos de inversión del mercado monetario, pasivos	-29	108	-3	78	-22	9	32	37
Resto del mundo, pasivos	1.553	1.112	2.877	2.987	1.346	601	-394	340
<b>Resto del mundo, pasivos</b>	<b>1.208</b>	<b>-1.008</b>	<b>-2.411</b>	<b>-6.584</b>	<b>-1.017</b>	<b>-3.706</b>	<b>-1.469</b>	<b>2.379</b>
Banco Central, pasivos	646	223	-869	502	789	-84	193	1.527
Bancos comerciales y cooperativas, pasivos	-413	239	-69	263	127	-60	129	139
Otros intermediarios y auxiliares financieros, pasivos	1.949	-963	146	-759	-35	-81	54	-13
Gobierno general, pasivos	-122	-1.184	-2.341	-5.696	189	-4.453	-793	527
Empresas no Financieras, pasivos	33	167	485	534	-259	555	60	192
Hogares, pasivos	10	14	150	170	15	124	37	31
Fondos de pensiones, pasivos	-1.150	-399	733	-1.140	-1.411	136	-1.021	210
Compañías de seguro, pasivos	235	828	-633	-580	-477	-21	-68	-169
Fondos de inversión del mercado monetario, pasivos	18	67	-14	123	44	178	-61	-66

**CUADRO 2.39****Exposiciones intersectoriales. Títulos de deuda por sector de contrapartida. Operaciones financieras y balances (continuación) (1)**

(Miles de millones de pesos)

	2017	2018	2019	2020	2020 II	III	IV	2021 I
<b>Balances financieros</b>								
<b>Banco Central, pasivos</b>	<b>15.063</b>	<b>14.234</b>	<b>14.150</b>	<b>21.122</b>	<b>22.203</b>	<b>23.847</b>	<b>21.122</b>	<b>22.547</b>
Bancos comerciales y cooperativas, activos	8.269	8.130	10.543	9.655	12.927	8.491	9.655	9.876
Otros intermediarios y auxiliares financieros, activos	1.116	1.099	596	148	286	312	148	99
Gobierno general, activos	504	393	282	94	697	164	94	282
Empresas no Financieras, activos	289	212	375	854	914	1.334	854	994
Fondos de pensiones, activos	3.950	3.521	1.302	3.045	2.920	3.844	3.045	3.200
Compañías de seguro, activos	273	184	235	173	208	152	173	217
Fondos de inversión del mercado monetario, activos	290	512	647	7.129	4.228	9.529	7.129	7.691
Resto del mundo, activos	373	183	169	24	23	22	24	187
<b>Bancos comerciales y cooperativas, pasivos</b>	<b>42.642</b>	<b>48.163</b>	<b>59.347</b>	<b>61.365</b>	<b>64.501</b>	<b>61.654</b>	<b>61.365</b>	<b>58.986</b>
Banco Central, activos	0	0	0	8.547	3.190	6.933	8.547	7.331
Bancos comerciales y cooperativas, activos	773	1.090	1.756	1.609	1.131	1.286	1.609	2.309
Otros intermediarios y auxiliares financieros, activos	6.616	7.772	7.683	6.651	6.302	6.373	6.651	7.296
Gobierno general, activos	314	367	405	418	412	414	418	433
Empresas no Financieras, activos	2.023	1.407	4.004	4.323	4.807	3.990	4.323	1.246
Fondos de pensiones, activos	19.487	22.169	27.640	22.553	28.879	23.997	22.553	22.699
Compañías de seguro, activos	6.121	6.367	7.246	6.846	7.108	6.757	6.846	6.553
Fondos de inversión del mercado monetario, activos	646	966	1.284	1.492	1.300	1.209	1.492	1.884
Resto del mundo, activos	6.663	8.026	9.329	8.927	11.371	10.696	8.927	9.235
<b>Otros intermediarios y auxiliares financieros, pasivos</b>	<b>7.348</b>	<b>8.241</b>	<b>9.080</b>	<b>9.983</b>	<b>9.667</b>	<b>9.855</b>	<b>9.983</b>	<b>10.155</b>
Bancos comerciales y cooperativas, pasivos	207	179	296	522	371	406	522	509
Otros intermediarios y auxiliares financieros, pasivos	1.067	1.842	1.987	1.615	1.572	1.597	1.615	1.872
Gobierno general, pasivos	0	0	0	0	0	0	0	0
Empresas no Financieras, pasivos	339	147	17	6	7	6	6	11
Hogares, pasivos	8	7	7	3	3	3	3	4
Fondos de pensiones, pasivos	825	1.108	1.422	1.535	1.439	1.426	1.535	1.479
Compañías de seguro, pasivos	2.144	2.329	2.761	3.468	3.358	3.320	3.468	3.385
Fondos de inversión del mercado monetario, pasivos	141	317	369	380	195	347	380	388
Resto del mundo, pasivos	2.617	2.312	2.221	2.454	2.722	2.751	2.454	2.505
<b>Gobierno general, pasivos</b>	<b>43.585</b>	<b>50.764</b>	<b>63.376</b>	<b>75.223</b>	<b>74.240</b>	<b>74.309</b>	<b>75.223</b>	<b>73.075</b>
Bancos comerciales y cooperativas, pasivos	6.739	6.001	7.757	15.561	11.590	14.234	15.561	15.264
Otros intermediarios y auxiliares financieros, pasivos	1.164	1.293	1.442	2.563	2.192	2.188	2.563	2.824
Gobierno general, pasivos	45	52	58	60	59	59	60	62
Empresas no Financieras, pasivos	227	272	0	1.549	369	1.580	1.549	1.472
Fondos de pensiones, pasivos	22.363	26.163	32.311	30.660	34.225	31.109	30.660	27.697
Compañías de seguro, pasivos	1.029	1.026	1.113	1.228	1.170	1.243	1.228	1.323
Fondos de inversión del mercado monetario, pasivos	377	568	405	452	203	520	452	489
Resto del mundo, pasivos	11.641	15.389	20.289	23.152	24.432	23.376	23.152	23.943
<b>Empresas no financieras, pasivos</b>	<b>43.003</b>	<b>49.364</b>	<b>60.992</b>	<b>70.475</b>	<b>71.303</b>	<b>72.072</b>	<b>70.475</b>	<b>71.412</b>
Bancos comerciales y cooperativas, pasivos	240	127	199	349	375	346	349	338
Otros intermediarios y auxiliares financieros, pasivos	2.786	5.286	7.658	9.249	8.092	8.692	9.249	10.381
Gobierno general, pasivos	160	187	207	214	210	211	214	221
Empresas no Financieras, pasivos	0	0	0	0	0	0	0	0
Hogares, pasivos	0	0	0	0	0	0	0	0
Fondos de pensiones, pasivos	7.906	8.551	10.203	13.180	12.754	12.785	13.180	13.120
Compañías de seguro, pasivos	11.472	12.213	13.201	14.023	13.772	13.806	14.023	13.850
Fondos de inversión del mercado monetario, pasivos	88	196	195	279	233	246	279	319
Resto del mundo, pasivos	20.350	22.803	29.329	33.181	35.867	35.985	33.181	33.182
<b>Resto del mundo, pasivos</b>	<b>48.066</b>	<b>51.585</b>	<b>54.896</b>	<b>52.170</b>	<b>63.083</b>	<b>57.846</b>	<b>52.170</b>	<b>54.931</b>
Banco Central, pasivos	21.062	23.719	25.350	25.564	28.051	27.485	25.564	27.586
Bancos comerciales y cooperativas, pasivos	599	949	958	1.149	1.243	1.135	1.149	1.323
Otros intermediarios y auxiliares financieros, pasivos	3.936	3.083	3.661	3.034	3.410	3.229	3.034	3.164
Gobierno general, pasivos	13.164	13.263	12.202	10.819	17.419	12.530	10.819	11.201
Empresas no Financieras, pasivos	3.305	3.788	4.681	5.023	5.057	5.388	5.023	5.220
Hogares, pasivos	246	296	474	608	528	632	608	657
Fondos de pensiones, pasivos	1.998	1.655	2.783	1.624	2.547	2.653	1.624	1.709
Compañías de seguro, pasivos	3.725	4.735	4.704	4.143	4.739	4.526	4.143	3.930
Fondos de inversión del mercado monetario, pasivos	30	97	83	206	89	267	206	140

**CUADRO 2.40**  
**Exposiciones intersectoriales. Préstamos por sector de contrapartida. Operaciones financieras y balances financieros (1)**  
(Miles de millones de pesos)

	2017	2018	2019	2020	2020 II	III	IV	2021 I
<b>Operaciones financieras</b>								
<b>Banco Central, pasivos</b>	<b>1</b>	<b>34</b>	<b>9</b>	<b>-9</b>	<b>-5</b>	<b>0</b>	<b>-0</b>	<b>-0</b>
Bancos comerciales y cooperativas, activos	0	0	9	-8	-5	0	-0	0
Gobierno general, activos	0	0	0	0	0	0	0	0
Resto del mundo, activos	1	34	-0	-1	-1	0	0	-0
<b>Bancos comerciales y cooperativas, pasivos</b>	<b>1.791</b>	<b>724</b>	<b>2.028</b>	<b>14.951</b>	<b>15.004</b>	<b>2.199</b>	<b>-2.422</b>	<b>1.371</b>
Banco Central, activos	290	-143	1.407	20.543	16.811	3.955	-217	851
Bancos comerciales y cooperativas, activos	-403	-126	49	164	-272	4	316	-133
Gobierno general, activos	-346	283	-84	-126	-368	73	-142	114
Resto del mundo, activos	2.250	709	656	-5.631	-1.167	-1.833	-2.379	538
<b>Otros intermediarios y auxiliares financieros, pasivos</b>	<b>-928</b>	<b>773</b>	<b>627</b>	<b>-938</b>	<b>-619</b>	<b>-199</b>	<b>-384</b>	<b>-156</b>
Banco Central, activos	-124	-143	-89	0	0	0	0	0
Bancos comerciales y cooperativas, activos	-273	735	270	-1.007	-483	-612	-197	-88
Otros intermediarios y auxiliares financieros, activos	0	0	0	0	0	0	0	0
Resto del mundo, activos	-531	181	446	68	-136	413	-186	-68
<b>Compañías de seguros, pasivos</b>	<b>-87</b>	<b>248</b>	<b>329</b>	<b>-318</b>	<b>-564</b>	<b>-374</b>	<b>-235</b>	<b>-140</b>
Bancos comerciales y cooperativas, activos	-87	248	330	-279	-564	-295	-236	-141
Resto del mundo, activos	0	1	-1	-38	1	-79	0	0
<b>Gobierno general, pasivos</b>	<b>109</b>	<b>83</b>	<b>51</b>	<b>-55</b>	<b>-28</b>	<b>-0</b>	<b>-14</b>	<b>-11</b>
Banco Central, activos	5	9	8	9	1	0	4	4
Bancos comerciales y cooperativas, activos	39	1	69	3	0	3	2	-6
Resto del mundo, activos	65	73	-26	-67	-29	-3	-20	-9
<b>Empresas no financieras, pasivos</b>	<b>3.935</b>	<b>7.351</b>	<b>10.022</b>	<b>10.782</b>	<b>7.536</b>	<b>623</b>	<b>-1.454</b>	<b>1.882</b>
Bancos comerciales y cooperativas, activos	4.215	6.383	7.630	5.961	5.367	477	-2.444	1.073
Otros intermediarios y auxiliares financieros, activos	-57	47	44	-60	-187	87	24	4
Compañías de seguro, activos	451	476	469	-124	-44	-216	147	-11
Gobierno general, activos	20	11	97	105	66	16	10	-1
Resto del mundo, activos	-694	434	1.782	4.900	2.334	259	809	817
<b>Hogares e IPSFL, pasivos</b>	<b>7.867</b>	<b>9.233</b>	<b>8.382</b>	<b>3.928</b>	<b>41</b>	<b>343</b>	<b>1.956</b>	<b>1.768</b>
Bancos comerciales y cooperativas, activos	6.246	7.006	7.480	2.698	198	-328	1.424	1.700
Otros intermediarios y auxiliares financieros, activos	560	839	279	-207	-180	-169	49	19
Compañías de seguro, activos	319	469	369	221	-16	93	121	-7
Gobierno general, activos	741	919	254	1.215	40	746	363	56
<b>Resto del mundo, pasivos</b>	<b>506</b>	<b>-3.071</b>	<b>-668</b>	<b>1.754</b>	<b>-169</b>	<b>626</b>	<b>463</b>	<b>242</b>
Banco Central, activos	-10	0	0	-0	-0	0	0	-0
Bancos comerciales y cooperativas, activos	-3	-95	-418	132	-265	-20	206	-62
Empresas no Financieras, activos	518	-2.977	-250	1.623	96	646	256	304
<b>Balances financieros</b>								
<b>Banco Central, pasivos</b>	<b>717</b>	<b>792</b>	<b>850</b>	<b>858</b>	<b>918</b>	<b>902</b>	<b>858</b>	<b>848</b>
Bancos comerciales y cooperativas, activos	0	0	8	0	0	0	0	0
Gobierno general, activos	0	0	0	0	0	0	0	0
Resto del mundo, activos	717	792	842	858	918	902	858	848
<b>Bancos comerciales y cooperativas, pasivos</b>	<b>9.785</b>	<b>11.592</b>	<b>14.376</b>	<b>29.315</b>	<b>30.715</b>	<b>32.454</b>	<b>29.315</b>	<b>30.871</b>
Banco Central, activos	303	160	1.568	22.112	18.375	22.330	22.112	22.964
Bancos comerciales y cooperativas, activos	259	134	183	347	28	32	347	214
Gobierno general, activos	432	715	632	506	575	648	506	620
Resto del mundo, activos	8.791	10.582	11.994	6.350	11.737	9.444	6.350	7.073
<b>Otros intermediarios y auxiliares financieros, pasivos</b>	<b>7.901</b>	<b>8.682</b>	<b>10.038</b>	<b>9.703</b>	<b>10.405</b>	<b>10.208</b>	<b>9.703</b>	<b>9.337</b>
Banco Central, activos	231	89	0	0	0	0	0	0
Bancos comerciales y cooperativas, activos	2.927	3.770	4.439	3.932	4.674	4.124	3.932	3.854
Otros intermediarios y auxiliares financieros, activos	0	0	0	0	0	0	0	0
Resto del mundo, activos	4.743	4.823	5.599	5.771	5.732	6.084	5.771	5.483
<b>Compañías de seguros, pasivos</b>	<b>442</b>	<b>701</b>	<b>1.046</b>	<b>754</b>	<b>1.355</b>	<b>981</b>	<b>754</b>	<b>619</b>
Bancos comerciales y cooperativas, activos	379	630	971	715	1.233	942	715	580
Resto del mundo, activos	62	71	75	39	122	39	39	39
<b>Gobierno general, pasivos</b>	<b>1.229</b>	<b>1.405</b>	<b>1.514</b>	<b>1.423</b>	<b>1.555</b>	<b>1.520</b>	<b>1.423</b>	<b>1.423</b>
Banco Central, activos	305	312	319	322	322	322	322	319
Bancos comerciales y cooperativas, activos	262	263	332	335	330	333	335	334
Resto del mundo, activos	663	830	863	766	903	865	766	770
<b>Empresas no financieras, pasivos</b>	<b>128.217</b>	<b>141.910</b>	<b>155.508</b>	<b>161.723</b>	<b>173.699</b>	<b>170.903</b>	<b>161.723</b>	<b>165.837</b>
Bancos comerciales y cooperativas, activos	74.845	82.612	90.607	95.133	99.614	99.267	95.133	96.537
Otros intermediarios y auxiliares financieros, activos	1.124	1.095	1.322	1.272	1.203	1.254	1.272	1.275
Compañías de seguro, activos	4.062	4.577	5.091	4.990	5.041	4.835	4.990	4.985
Gobierno general, activos	749	766	867	969	950	964	969	969
Resto del mundo, activos	47.437	52.861	57.622	59.359	66.891	64.584	59.359	62.071
<b>Hogares e IPSFL, pasivos</b>	<b>78.407</b>	<b>86.647</b>	<b>93.720</b>	<b>96.632</b>	<b>94.769</b>	<b>94.861</b>	<b>96.632</b>	<b>98.242</b>
Bancos comerciales y cooperativas, activos	66.788	72.839	79.267	80.853	80.206	79.607	80.853	82.418
Otros intermediarios y auxiliares financieros, activos	4.142	4.929	4.901	4.749	4.907	4.732	4.749	4.741
Compañías de seguro, activos	3.971	4.453	4.872	5.134	4.870	4.989	5.134	5.142
Gobierno general, activos	3.506	4.426	4.680	5.896	4.786	5.532	5.896	5.941
<b>Resto del mundo, pasivos</b>	<b>18.460</b>	<b>11.771</b>	<b>11.911</b>	<b>12.972</b>	<b>13.740</b>	<b>13.831</b>	<b>12.972</b>	<b>13.597</b>
Banco Central, activos	0	0	0	0	0	0	0	0
Bancos comerciales y cooperativas, activos	1.713	1.834	1.549	1.611	1.649	1.565	1.611	1.596
Empresas no Financieras, activos	16.747	9.937	10.361	11.361	12.090	12.266	11.361	12.001

**CUADRO 2.41**

**Exposiciones intersectoriales. Participaciones emitidas por fondos de inversión del mercado monetario por sector de contrapartida. (1)**  
(Miles de millones de pesos)

	2017	2018	2019	2020	2020 II	III	IV	2021 I
<b>Operaciones financieras</b>								
<b>Resto del mundo, pasivos</b>	<b>-242</b>	<b>68</b>	<b>401</b>	<b>-1.185</b>	<b>-199</b>	<b>-1.068</b>	<b>-59</b>	<b>8</b>
Compañías de seguro, activos	6	8	5	14	9	1	15	3
Gobierno general, activos	-248	60	397	-1.199	-207	-1.069	-74	5
Fondos de inversión del mercado monetario, activos	0	0	0	0	0	0	0	0
<b>Fondos de inversión del mercado monetario, pasivos</b>	<b>542</b>	<b>1.553</b>	<b>5.672</b>	<b>3.514</b>	<b>2.228</b>	<b>-554</b>	<b>-1.897</b>	<b>-42</b>
Bancos comerciales y cooperativas, activos	-32	82	331	418	677	2	-143	-68
Fondos de inversión del mercado monetario, activos	0	0	0	0	0	0	0	0
Otros intermediarios y auxiliares financieros, activos	128	-119	161	-160	-106	55	-65	92
Compañías de seguro, activos	38	6	19	5	90	-16	-46	-0
Gobierno general, activos	-179	127	-3	267	-57	-280	286	-215
Empresas no Financieras, activos	293	559	2.977	1.146	945	-183	-1.293	-928
Hogares, activos	271	829	1.932	1.681	578	-107	-551	1.078
Resto del mundo, activos	24	70	255	158	100	-25	-85	-2
<b>Balances financieros</b>								
<b>Resto del mundo, pasivos</b>	<b>1.730</b>	<b>1.844</b>	<b>3.048</b>	<b>2.084</b>	<b>3.069</b>	<b>2.083</b>	<b>2.084</b>	<b>2.247</b>
Compañías de seguro, activos	18	29	31	43	37	38	43	45
Gobierno general, activos	1.712	1.816	3.017	2.040	3.032	2.044	2.040	2.202
Fondos de inversión del mercado monetario, activos	-0	-0	-0	-0	-0	-0	-0	-0
<b>Fondos de inversión del mercado monetario, pasivos</b>	<b>15.618</b>	<b>17.165</b>	<b>22.854</b>	<b>26.527</b>	<b>28.909</b>	<b>28.357</b>	<b>26.527</b>	<b>26.518</b>
Bancos comerciales y cooperativas, activos	155	245	592	1.028	1.166	1.170	1.028	957
Fondos de inversión del mercado monetario, activos	0	0	0	0	0	0	0	0
Otros intermediarios y auxiliares financieros, activos	1.475	1.426	1.662	1.569	1.569	1.631	1.569	1.643
Compañías de seguro, activos	145	156	182	193	255	237	193	196
Gobierno general, activos	67	201	212	491	480	203	491	279
Empresas no Financieras, activos	5.983	6.450	9.323	10.447	11.905	11.712	10.447	9.552
Hogares, activos	7.089	7.915	9.855	11.605	12.233	12.128	11.605	12.698
Resto del mundo, activos	703	772	1.028	1.194	1.301	1.276	1.194	1.193

**CUADRO 2.42****Exposiciones intersectoriales. Participaciones emitidas por fondos de inversión distintas del mercado monetario por sector de contrapartida. (1)**

(Miles de millones de pesos)

	2017	2018	2019	2020	2020 II	III	IV	2021 I
<b>Operaciones financieras</b>								
<b>Resto del mundo, pasivos</b>	<b>9.507</b>	<b>1.419</b>	<b>1.128</b>	<b>-592</b>	<b>3.845</b>	<b>-2.875</b>	<b>-790</b>	<b>964</b>
Otros intermediarios y auxiliares financieros, activos	1.503	-710	1.334	1.286	304	644	761	467
Compañías de seguro, activos	66	5	-68	224	94	105	28	35
Fondos de pensiones, activos	7.937	2.123	-138	-2.101	3.446	-3.623	-1.579	462
<b>Fondos de inversión del mercado no monetario, pasivos</b>	<b>4.378</b>	<b>4.157</b>	<b>4.700</b>	<b>2.166</b>	<b>1.596</b>	<b>2.061</b>	<b>2.170</b>	<b>4.068</b>
Bancos comerciales y cooperativas, activos	0	0	0	0	0	0	0	0
Otros intermediarios y auxiliares financieros, activos	108	1.378	2.848	1.237	356	630	915	813
Compañías de seguro, activos	519	701	1.194	321	525	-290	-71	192
Fondos de pensiones, activos	51	51	1.258	164	183	386	-229	-508
Gobierno general, activos	0	0	0	0	0	0	0	0
Empresas no Financieras, activos	2.361	1.386	-1.681	50	-291	555	592	2.224
Hogares, activos	862	626	870	434	765	872	858	1.129
Resto del mundo, activos	478	15	211	-40	58	-93	106	218
<b>Balances financieros</b>								
<b>Resto del mundo, pasivos</b>	<b>47.671</b>	<b>46.988</b>	<b>58.907</b>	<b>61.310</b>	<b>62.165</b>	<b>61.008</b>	<b>61.310</b>	<b>63.447</b>
Otros intermediarios y auxiliares financieros, activos	3.369	2.735	4.028	5.376	4.148	4.656	5.376	5.906
Compañías de seguro, activos	465	510	454	674	551	647	674	715
Fondos de pensiones, activos	43.837	43.743	54.425	55.260	57.466	55.705	55.260	56.827
<b>Fondos de inversión del mercado no monetario, pasivos</b>	<b>32.218</b>	<b>37.393</b>	<b>42.709</b>	<b>45.173</b>	<b>40.846</b>	<b>42.655</b>	<b>45.173</b>	<b>50.773</b>
Bancos comerciales y cooperativas, activos	0	0	0	0	0	0	0	0
Otros intermediarios y auxiliares financieros, activos	3.660	5.102	8.061	9.162	7.695	8.303	9.162	10.284
Compañías de seguro, activos	3.525	4.322	5.750	6.220	6.381	6.042	6.220	6.675
Fondos de pensiones, activos	6.122	6.654	7.823	7.413	7.453	7.742	7.413	7.535
Gobierno general, activos	0	0	0	0	0	0	0	0
Empresas no Financieras, activos	8.764	10.447	8.938	9.647	8.327	8.894	9.647	12.121
Hogares, activos	8.795	9.446	10.424	11.047	9.310	10.098	11.047	12.203
Resto del mundo, activos	1.352	1.423	1.715	1.684	1.680	1.575	1.684	1.954



**PIB Regional**

**CUADRO 2.43****Producto interno bruto por región, anual, precios corrientes**

(Miles de millones de pesos) (1)

	2016	2017	2018	2019
<b>PIB</b>				
Región de Arica y Parinacota	1.270	1.364	1.392	1.426
Región de Tarapacá	3.528	3.970	4.136	4.475
Región de Antofagasta	14.405	15.831	17.055	17.516
Región de Atacama	3.543	3.981	3.918	3.997
Región de Coquimbo	4.545	4.987	5.173	5.475
Región de Valparaíso	14.506	15.371	15.411	15.804
Región Metropolitana de Santiago	72.083	75.018	80.318	82.814
Región del Libertador General Bernardo O'Higgins	7.720	8.018	8.433	8.755
Región del Maule	5.747	5.901	6.645	6.750
Región del Biobío	12.857	13.437	14.477	14.648
Región de La Araucanía	4.426	4.688	5.062	5.202
Región de Los Ríos	2.267	2.349	2.515	2.517
Región de Los Lagos	5.380	6.166	6.460	6.874
Región de Aysén del General Carlos Ibáñez del Campo	982	1.127	1.082	1.197
Región de Magallanes y de la Antártica Chilena	1.711	1.914	1.984	2.128
Subtotal regionalizado	154.971	164.120	174.061	179.579
Extrarregional (2)	121	108	98	101
IVA, derechos de importación	14.446	15.521	16.667	16.700
<b>PIB</b>	<b>169.537</b>	<b>179.749</b>	<b>190.826</b>	<b>196.379</b>

**CUADRO 2.44****Producto interno bruto por región, anual, volumen a precios del año anterior encadenado**

(Miles de millones de pesos encadenados) (1)(2)(3)

	2016	2017	2018	2019
<b>PIB</b>				
Región de Arica y Parinacota	1.060	1.123	1.114	1.107
Región de Tarapacá	3.253	3.323	3.412	3.616
Región de Antofagasta	14.049	13.596	14.674	14.672
Región de Atacama	3.562	3.434	3.379	3.266
Región de Coquimbo	4.055	4.121	4.229	4.300
Región de Valparaíso	12.032	12.283	12.074	12.009
Región Metropolitana de Santiago	61.882	62.500	64.903	65.889
Región del Libertador General Bernardo O'Higgins	6.602	6.466	6.715	6.708
Región del Maule	4.620	4.616	4.992	4.947
Región del Biobío	10.390	10.615	10.984	11.072
Región de La Araucanía	3.685	3.790	3.953	3.985
Región de Los Ríos	1.870	1.880	1.943	1.943
Región de Los Lagos	4.086	4.401	4.675	4.806
Región de Aysén del General Carlos Ibáñez del Campo	793	848	864	898
Región de De Magallanes y de la Antártica Chilena	1.495	1.600	1.652	1.720
Subtotal regionalizado	133.493	134.795	139.759	141.141
Extrarregional (4)	87	76	70	70
IVA, derechos de importación	12.418	12.859	13.389	13.451
<b>PIB</b>	<b>146.001</b>	<b>147.730</b>	<b>153.217</b>	<b>154.660</b>

**CUADRO 2.45****Producto interno bruto por región, variación porcentual anual, volumen a precios del año anterior encadenado**

(Variación porcentual respecto igual período del año anterior) (1)

	2016	2017	2018	2019
<b>Variación porcentual anual</b>				
Región de Arica y Parinacota	3,2	5,9	-0,7	-0,7
Región de Tarapacá	1,0	2,1	2,7	6,0
Región de Antofagasta	-2,8	-3,2	7,9	-0,0
Región de Atacama	3,4	-3,6	-1,6	-3,4
Región de Coquimbo	2,0	1,6	2,6	1,7
Región de Valparaíso	2,9	2,1	-1,7	-0,5
Región Metropolitana de Santiago	1,9	1,0	3,8	1,5
Región del Libertador General Bernardo O'Higgins	1,6	-2,1	3,9	-0,1
Región del Maule	0,3	-0,1	8,1	-0,9
Región del Biobío	2,1	2,2	3,5	0,8
Región de La Araucanía	5,6	2,8	4,3	0,8
Región de Los Ríos	2,6	0,6	3,3	-0,0
Región de Los Lagos	1,0	7,7	6,2	2,8
Región de Aysén del General Carlos Ibáñez del Campo	7,5	7,0	1,8	4,0
Región de Magallanes y de la Antártica Chilena	6,1	7,0	3,3	4,1
Subtotal regionalizado	1,7	1,0	3,7	1,0
Extrarregional (2)	-4,3	-13,0	-7,8	-0,4
IVA, derechos de importación	2,2	3,6	4,1	0,5
PIB	1,7	1,2	3,7	0,9

**CUADRO 2.46****Producto interno bruto por región, contribución porcentual respecto de igual período del año anterior**

(Puntos porcentuales) (1)

	2016	2017	2018	2019
<b>Contribución porcentual respecto de igual período del año anterior</b>				
Región de Arica y Parinacota	0,0	0,0	-0,0	-0,0
Región de Tarapacá	0,0	0,0	0,1	0,1
Región de Antofagasta	-0,3	-0,3	0,7	-0,0
Región de Atacama	0,1	-0,1	-0,0	-0,1
Región de Coquimbo	0,1	0,0	0,1	0,0
Región de Valparaíso	0,2	0,2	-0,1	-0,0
Región Metropolitana de Santiago	0,8	0,4	1,6	0,6
Región del Libertador General Bernardo O'Higgins	0,1	-0,1	0,2	-0,0
Región del Maule	0,0	-0,0	0,3	-0,0
Región del Biobío	0,2	0,2	0,3	0,1
Región de La Araucanía	0,1	0,1	0,1	0,0
Región de Los Ríos	0,0	0,0	0,0	-0,0
Región de Los Lagos	0,0	0,2	0,2	0,1
Región de Aysén del General Carlos Ibáñez del Campo	0,0	0,0	0,0	0,0
Región de Magallanes y de la Antártica Chilena	0,1	0,1	0,0	0,0
Subtotal regionalizado	1,5	0,9	3,4	0,9
Extrarregional (2)	-0,0	-0,0	-0,0	-0,0
IVA, derechos de importación	0,2	0,3	0,4	0,0
PIB	1,7	1,2	3,7	0,9

**CUADRO 2.47**
**Producto interno bruto por clase de actividad económica y por región, anual, precios corrientes, 2016**

(Miles de millones de pesos)

	Agropecuario silvícola	Pesca	Minería	Industria manufacturera	Electricidad, gas y gestión de desechos	Construcción	Comercio, restaurantes y hoteles	Transporte, información y comunicaciones	Servicios financieros y empresariales(1)	Servicios de vivienda e inmobiliarios	Servicios personales (2)	Administración pública (3)	PIB (4)
<b>Región</b>													
AyP	77	13	47	62	19	126	104	186	107	107	214	207	1.270
TPCA	4	20	1.153	156	51	287	443	254	390	194	355	222	3.528
ANTOF	4	13	6.747	680	804	1.783	629	756	1.606	361	762	260	14.405
ATCMA	104	12	1.023	70	315	536	169	172	567	164	249	162	3.543
COQ	401	12	1.003	111	122	438	394	309	466	399	610	279	4.545
VALPO	663	15	1.006	2.590	854	1.080	1.111	1.831	1.261	1.442	1.806	848	14.506
RM	713	0	1.049	7.725	1.221	3.923	13.560	7.179	17.252	6.799	9.450	3.212	72.083
LGBO	1.220	1	1.414	837	270	633	610	344	682	496	920	291	7.720
MAULE	843	2	145	707	384	554	490	398	421	542	876	385	5.747
BBIO	766	141	3	2.983	844	937	938	1.065	1.116	1.199	2.013	853	12.857
ARAUC	453	0	0	487	86	437	435	339	384	451	930	423	4.426
RIOS	248	28	0	493	63	156	198	166	178	173	375	188	2.267
LAGOS	331	337	0	1.278	111	405	434	426	450	370	835	403	5.380
AYSEN	21	244	20	77	7	69	67	71	86	51	124	144	982
MAG	36	46	44	350	37	160	169	144	198	131	191	206	1.711
<b>Total</b>	<b>5.883</b>	<b>884</b>	<b>13.652</b>	<b>18.608</b>	<b>5.189</b>	<b>11.523</b>	<b>19.753</b>	<b>13.640</b>	<b>25.165</b>	<b>12.880</b>	<b>19.710</b>	<b>8.204</b>	<b>169.537</b>

**CUADRO 2.48**
**Producto interno bruto por clase de actividad económica y por región, anual, precios corrientes, 2017**

(Miles de millones de pesos)

	Agropecuario silvícola	Pesca	Minería	Industria manufacturera	Electricidad, gas y gestión de desechos	Construcción	Comercio, restaurantes y hoteles	Transporte, información y comunicaciones	Servicios financieros y empresariales(1)	Servicios de vivienda e inmobiliarios	Servicios personales (2)	Administración pública (3)	PIB (4)
<b>Región</b>													
AyP	77	24	52	59	20	152	112	183	116	119	231	219	1.364
TPCA	4	51	1.482	155	54	316	455	236	389	212	382	234	3.970
ANTOF	4	14	8.536	615	806	1.520	636	696	1.527	397	804	276	15.831
ATCMA	85	7	1.522	54	280	539	178	162	536	179	269	171	3.981
COQ	404	13	1.258	111	140	463	420	295	474	445	666	295	4.987
VALPO	680	13	1.312	2.574	803	1.221	1.198	1.829	1.329	1.578	1.940	894	15.371
RM	730	0	1.289	7.539	1.247	3.953	14.404	7.150	17.806	7.426	10.067	3.406	75.018
LGBO	1.170	2	1.669	797	242	644	649	328	682	554	972	310	8.018
MAULE	865	3	170	627	384	570	507	375	434	611	945	409	5.901
BBIO	775	178	1	3.004	920	941	992	1.039	1.175	1.339	2.159	913	13.437
ARAUC	455	0	0	492	107	468	470	326	411	503	1.001	454	4.688
RIOS	262	24	0	479	69	153	216	159	188	195	404	200	2.349
LAGOS	351	475	0	1.647	168	405	467	412	493	413	906	429	6.166
AYSEN	24	335	13	98	10	68	73	63	93	57	137	156	1.127
MAG	38	92	76	436	32	161	181	131	196	144	207	220	1.914
<b>Total</b>	<b>5.924</b>	<b>1.231</b>	<b>17.381</b>	<b>18.687</b>	<b>5.282</b>	<b>11.575</b>	<b>20.957</b>	<b>13.385</b>	<b>25.850</b>	<b>14.174</b>	<b>21.090</b>	<b>8.694</b>	<b>179.749</b>

**CUADRO 2.49****Producto interno bruto por clase de actividad económica y por región, anual, precios corrientes, 2018**

(Miles de millones de pesos)

	Agroporuario silvícola	Pesca	Minería	Industria manufacturera	Electricidad, gas y gestión de desechos	Construcción	Comercio, restaurantes y hoteles	Transporte, información y comunicaciones	Servicios financieros y empresariales(1)	Servicios de vivienda e inmobiliarios	Servicios personales (2)	Administración pública (3)	PIB (4)
<b>Región</b>													
AyP	72	29	38	66	21	152	114	167	116	132	253	231	1.392
TPCA	4	59	1.507	178	36	348	467	237	413	225	420	244	4.136
ANTOF	4	22	9.157	698	800	1.734	699	698	1.660	432	861	290	17.055
ATCMA	72	7	1.482	56	349	454	192	153	492	193	289	179	3.918
COQ	368	13	1.267	109	166	478	445	288	494	491	744	311	5.173
VALPO	601	11	1.248	2.394	727	1.168	1.264	1.853	1.370	1.730	2.100	943	15.411
RM	688	0	1.445	8.039	1.277	4.288	15.442	7.222	19.208	8.187	10.981	3.540	80.318
LGBO	1.140	1	1.642	938	235	697	730	319	723	616	1.068	324	8.433
MAULE	863	4	226	911	456	622	567	372	469	682	1.045	429	6.645
BBIO	770	172	1	3.366	982	1.054	1.068	1.035	1.258	1.465	2.345	962	14.477
ARAUC	427	0	0	581	109	539	506	318	444	563	1.086	489	5.062
RIOS	252	22	0	530	73	182	233	153	201	216	444	210	2.515
LAGOS	331	428	0	1.699	173	466	512	408	544	465	986	450	6.640
AYSEN	21	278	4	101	9	67	75	56	94	63	149	164	1.082
MAG	36	69	96	450	33	162	192	123	204	156	230	232	1.984
Total	5.650	1.116	18.112	20.115	5.446	12.409	22.506	13.403	27.691	15.615	23.001	9.095	190.826

**CUADRO 2.50****Producto interno bruto por clase de actividad económica y por región, anual, precios corrientes, 2019**

(Miles de millones de pesos)

	Agroporuario silvícola	Pesca	Minería	Industria manufacturera	Electricidad, gas y gestión de desechos	Construcción	Comercio, restaurantes y hoteles	Transporte, información y comunicaciones	Servicios financieros y empresariales(1)	Servicios de vivienda e inmobiliarios	Servicios personales (2)	Administración pública (3)	PIB (4)
<b>Región</b>													
AyP	75	24	32	57	21	169	111	170	125	136	257	250	1.426
TPCA	4	53	1.516	183	68	542	480	240	467	237	427	259	4.475
ANTOF	4	18	9.084	714	897	1.931	728	730	1.787	446	872	306	17.516
ATCMA	82	9	1.433	57	404	497	191	148	490	199	295	191	3.997
COQ	392	12	1.330	116	188	534	435	289	529	525	795	331	5.475
VALPO	642	10	1.170	2.404	748	1.252	1.241	1.896	1.432	1.810	2.204	995	15.804
RM	751	0	1.351	8.135	1.380	4.585	15.370	7.546	19.889	8.480	11.628	3.699	82.814
LGBO	1.272	1	1.631	962	231	676	750	320	763	644	1.159	344	8.755
MAULE	862	3	239	873	394	650	571	372	492	718	1.125	451	6.750
BBIO	736	188	1	2.981	1.011	1.219	1.057	1.047	1.330	1.539	2.522	1.016	14.648
ARAUC	382	0	0	523	124	590	513	319	470	596	1.166	519	5.202
RIOS	240	27	0	470	68	201	226	152	214	227	469	222	2.517
LAGOS	318	488	0	1.805	165	551	521	412	592	495	1.051	478	6.874
AYSEN	18	356	0	114	8	74	74	55	101	66	159	173	1.197
MAG	30	94	87	520	40	160	200	121	226	159	245	247	2.128
Total	5.809	1.282	17.874	19.912	5.747	13.630	22.469	13.817	28.906	16.276	24.375	9.582	196.379

**CUADRO 2.51****Producto interno bruto por clase de actividad económica y por región, anual, volumen a precios del año anterior encadenado, 2016**

(Miles de millones de pesos encadenados) (1)(2)

	Agropecuario silvícola	Pesca	Minería	Industria manufacturera	Electricidad, gas y gestión de desechos	Construcción	Comercio, restaurantes y hoteles	Transporte, información y comunicaciones	Servicios financieros y empresariales(1)	Servicios de vivienda e inmobiliarios	Servicios personales (2)	Administración pública (3)	PIB (4)
<b>Región</b>													
AyP	62	10	31	60	15	103	84	163	93	87	179	172	1.060
TPCA	3	15	1.250	151	34	237	372	229	337	160	299	185	3.253
ANTOF	4	9	7.389	738	749	1.456	504	677	1.380	296	653	217	14.049
ATCMA	65	9	1.487	58	207	438	136	162	488	134	208	135	3.562
COQ	288	9	1.117	88	90	363	321	292	404	325	512	232	4.055
VALPO	493	11	1.041	2.001	540	895	891	1.622	1.099	1.185	1.531	707	12.032
RM	529	0	983	6.700	954	3.266	11.146	6.282	15.451	5.703	8.143	2.677	61.882
LGBO	863	1	1.532	707	204	521	445	321	589	403	780	243	6.602
MAULE	625	2	87	569	283	459	379	363	368	440	736	321	4.620
BBIO	620	106	2	2.236	596	777	760	949	973	986	1.705	711	10.390
ARAUC	367	0	0	379	69	362	355	318	335	367	784	352	3.685
RIOS	196	22	0	388	46	129	162	160	154	141	317	157	1.870
LAGOS	261	250	0	708	79	335	342	417	391	302	706	336	4.086
AYSEN	16	202	17	36	4	56	55	77	74	42	106	120	793
MAG	23	35	116	273	36	131	135	147	172	108	163	172	1.495
Total	4.414	662	15.022	15.085	3.870	9.528	16.086	12.179	22.304	10.679	16.822	6.823	146.001

**CUADRO 2.52****Producto interno bruto por clase de actividad económica y por región, anual, volumen a precios del año anterior encadenado, 2017**

(Miles de millones de pesos encadenados) (1)(2)

	Agropecuario silvícola	Pesca	Minería	Industria manufacturera	Electricidad, gas y gestión de desechos	Construcción	Comercio, restaurantes y hoteles	Transporte, información y comunicaciones	Servicios financieros y empresariales(1)	Servicios de vivienda e inmobiliarios	Servicios personales (2)	Administración pública (3)	PIB (4)
<b>Región</b>													
AyP	61	18	32	69	16	120	88	174	96	89	184	175	1.123
TPCA	3	37	1.239	179	37	249	374	230	324	164	309	187	3.323
ANTOF	3	10	7.261	732	877	1.185	498	655	1.258	302	664	221	13.596
ATCMA	62	5	1.456	48	189	421	139	163	443	136	216	137	3.434
COQ	296	9	1.094	93	102	368	331	296	395	337	535	236	4.121
VALPO	507	9	1.085	2.023	506	969	932	1.642	1.112	1.208	1.578	715	12.283
RM	531	0	1.014	6.633	958	3.155	11.483	6.436	15.327	5.854	8.322	2.722	62.500
LGBO	817	1	1.429	718	181	507	464	320	565	417	792	247	6.466
MAULE	611	2	96	536	280	452	381	357	364	460	761	327	4.616
BBIO	612	129	1	2.261	655	748	780	960	983	1.026	1.755	730	10.615
ARAUC	369	0	0	374	85	372	372	325	344	381	808	363	3.790
RIOS	195	18	0	374	50	121	170	164	156	147	328	160	1.880
LAGOS	255	311	0	803	119	320	357	447	411	313	735	343	4.401
AYSEN	16	239	12	38	6	54	59	80	76	43	112	125	848
MAG	22	60	139	322	38	125	140	155	164	110	169	176	1.600
Total	4.360	828	14.834	15.247	4.035	9.161	16.566	12.402	22.011	10.987	17.270	6.935	147.730

**CUADRO 2.53**

**Producto interno bruto por clase de actividad económica y por región, anual, volumen a precios del año anterior encadenado, 2018**  
(Miles de millones de pesos encadenados) (1)(2)

	Agroporuario silvícola	Pesca	Minería	Industria manufac- turera	Electrici- dad, gas y gestión de desechos	Construc- ción	Comercio, restau- rantes y hoteles	Transporte, información y comuni- caciones	Servicios financieros y empre- sariales(1)	Servicios de vivienda e inmo- biliarios	Servicios perso- nales (2)	Adminis- tración pública (3)	PIB (4)
<b>Región</b>													
AyP	61	22	21	71	16	113	86	170	94	92	193	179	1.114
TPCA	3	44	1.275	191	24	261	376	246	332	162	325	189	3.412
ANTOF	4	17	7.897	777	1.043	1.283	532	680	1.323	307	685	224	14.674
ATCMA	63	5	1.467	48	236	336	146	166	393	136	223	138	3.379
COQ	298	10	1.113	92	121	358	336	314	400	346	572	240	4.229
VALPO	489	9	1.029	1.880	467	877	944	1.674	1.113	1.240	1.642	728	12.074
RM	544	0	1.109	6.892	959	3.238	11.878	6.685	15.961	6.119	8.725	2.732	64.903
LGBO	861	1	1.424	798	173	520	493	336	580	430	840	250	6.715
MAULE	644	3	112	671	329	467	405	380	384	477	806	331	4.992
BBIO	619	129	0	2.322	694	793	808	1.000	1.020	1.051	1.831	742	10.984
ARAUC	359	0	0	398	86	405	387	345	361	397	841	377	3.953
RIOS	198	18	0	371	52	136	177	173	162	152	347	162	1.943
LAGOS	257	332	0	874	121	349	376	492	439	329	768	347	4.675
AYSEN	16	244	4	44	6	50	58	86	74	44	118	126	864
MAG	24	56	140	347	40	120	143	168	165	112	182	179	1.652
Total	4.443	866	15.578	15.823	4.253	9.302	17.147	12.904	22.791	11.396	18.099	7.010	153.217

**CUADRO 2.54**

**Producto interno bruto por clase de actividad económica y por región, anual, volumen a precios del año anterior encadenado, 2019**  
(Miles de millones de pesos encadenados) (1)(2)

	Agroporuario silvícola	Pesca	Minería	Industria manufac- turera	Electrici- dad, gas y gestión de desechos	Construc- ción	Comercio, restau- rantes y hoteles	Transporte, información y comuni- caciones	Servicios financieros y empre- sariales(1)	Servicios de vivienda e inmo- biliarios	Servicios perso- nales (2)	Adminis- tración pública (3)	PIB (4)
<b>Región</b>													
AyP	61	18	18	59	16	121	85	174	97	92	180	188	1.107
TPCA	3	40	1.274	192	43	386	392	251	365	167	307	195	3.616
ANTOF	4	13	7.727	781	1.051	1.359	550	705	1.374	310	653	230	14.672
ATCMA	58	6	1.324	49	255	350	146	164	378	137	209	144	3.266
COQ	295	9	1.115	91	129	383	331	322	416	363	565	249	4.300
VALPO	488	7	959	1.909	425	894	933	1.654	1.137	1.266	1.609	748	12.009
RM	564	0	1.037	6.923	973	3.298	11.873	6.926	16.614	6.146	8.740	2.779	65.889
LGBO	908	1	1.385	770	159	479	506	335	595	441	854	259	6.708
MAULE	640	2	126	644	268	465	409	377	393	492	801	338	4.947
BBIO	575	141	0	2.303	669	871	810	995	1.057	1.078	1.836	764	11.072
ARAUC	311	0	0	398	92	422	397	350	374	411	838	390	3.985
RIOS	188	21	0	366	46	143	175	177	168	156	343	167	1.943
LAGOS	248	335	0	903	108	393	384	512	468	342	761	359	4.806
AYSEN	14	269	0	47	5	52	59	93	77	45	117	130	898
MAG	21	65	132	385	41	113	149	180	177	112	182	185	1.720
Total	4.386	902	15.105	15.885	4.150	9.725	17.202	13.199	23.677	11.562	17.995	7.189	154.660

### III. INDICADORES SECTORIALES





**CUADRO 3.1**  
**Índice de producción industrial (IPI) (1)**

(Promedio 2014=100)

	General			Minería			Manufactura			Electricidad, gas y agua		
	Índice	Variación porcentual		Índice	Variación porcentual		Índice	Variación porcentual		Índice	Variación porcentual	
		En el mes	En 12 meses		En el mes	En 12 meses		En el mes	En 12 meses		En el mes	En 12 meses
2018	101,95	--	3,5	99,81	--	4,8	102,68	--	--	107,92	--	1,2
2019	101,30	--	-0,6	97,50	--	-2,3	103,56	--	--	107,78	--	-0,1
2020	100,28	--	-1,0	98,13	--	0,6	101,24	--	--	105,29	--	-2,3
2019 Jun	97,33	-6,1	-3,3	94,53	-3,5	-0,6	97,80	-9,4	-5,4	107,23	-2,0	-4,2
Jul	101,32	4,1	1,4	97,66	3,3	-2,7	102,57	4,9	6,3	111,56	4,0	-0,8
Ago	104,11	2,8	1,3	102,62	5,1	4,4	104,76	2,1	-0,9	107,67	-3,5	-1,0
Sep	96,46	-7,3	0,5	99,45	-3,1	-1,4	92,58	-11,6	2,7	100,48	-6,7	0,2
Oct	101,40	5,1	-2,8	100,12	0,7	-0,4	102,19	10,4	-5,7	103,48	3,0	-0,0
Nov	103,94	2,5	-2,5	101,07	0,9	-8,2	107,01	4,7	3,0	102,92	-0,5	0,1
Dic	110,85	6,7	2,8	113,37	12,2	1,9	108,91	1,8	4,3	108,51	5,4	0,0
2020 Ene	101,37	-8,6	2,0	92,96	-18,0	1,6	107,42	-1,4	3,3	111,17	2,5	-1,9
Feb	97,51	-3,8	5,4	91,47	-1,6	10,0	101,68	-5,3	3,1	105,24	-5,3	-1,0
Mar	105,60	8,3	1,0	97,58	6,7	2,4	112,69	10,8	1,0	109,18	3,7	-3,8
Abr	96,03	-9,1	-4,0	92,86	-4,8	-0,4	98,03	-13,0	-6,4	100,92	-7,6	-7,4
May	97,40	1,4	-6,0	100,06	7,8	2,1	92,59	-5,6	-14,2	106,84	5,9	-2,3
Jun	94,78	-2,7	-2,6	97,25	-2,8	2,9	89,67	-3,2	-8,3	106,31	-0,5	-0,9
Jul	97,90	3,3	-3,4	98,93	1,7	1,3	94,93	5,9	-7,4	106,30	-0,0	-4,7
Ago	99,03	1,2	-4,9	100,09	1,2	-2,5	96,49	1,6	-7,9	105,47	-0,8	-2,0
Sep	98,35	-0,7	2,0	98,59	-1,5	-0,9	97,73	1,3	5,6	99,98	-5,2	-0,5
Oct	104,98	6,7	3,5	102,05	3,5	1,9	108,50	11,0	6,2	102,34	2,4	-1,1
Nov	103,50	-1,4	-0,4	101,71	-0,3	0,6	105,77	-2,5	-1,2	101,36	-1,0	-1,5
Dic	106,86	3,2	-3,6	103,99	2,2	-8,3	109,34	3,4	0,4	108,38	6,9	-0,1
2021 Ene	98,99	-7,4	-2,4	92,76	-10,8	-0,2	102,79	-6,0	-4,3	109,18	0,7	-1,8
Feb	94,05	-5,0	-3,5	85,21	-8,1	-6,8	101,26	-1,5	-0,4	100,67	-7,8	-4,3
Mar	108,75	15,6	3,0	99,61	16,9	2,1	117,23	15,8	4,0	111,12	10,4	1,8
Abr	100,88	-7,2	5,0	96,73	-2,9	4,2	103,74	-11,5	5,8	106,19	-4,4	5,2
May	100,85	-0,0	3,5	98,63	2,0	-1,4	100,82	-2,8	8,9	110,40	4,0	3,3

Fuente: Instituto Nacional de Estadísticas (INE).

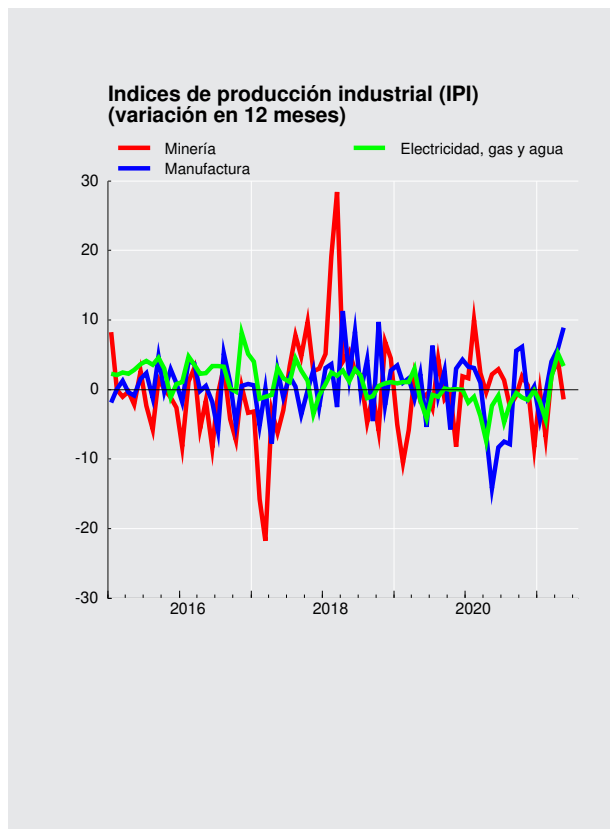



### CUADRO 3.2 Índices de producción y ventas industriales - Sofofa (1)

(Promedio 2014=100)

	Producción física industrial				Ventas físicas industriales			
	Índice	Variación porcentual		Índice	Variación porcentual			
		En el mes	En 12 meses		En el mes	En 12 meses		
2017 Dic.	96,6	--	-5,4	110,2	--		0,3	
2018 Dic.	102,2	--	5,7	107,0	--		-2,9	
2019 Dic.	100,1	--	-2,0	107,3	--		0,4	
2020 Dic.	104,9	--	4,8	110,5	--		2,9	
2019 Jun	95,1	-6,2	-3,9	97,4	-4,4		-4,2	
Jul	101,4	6,7	6,3	103,1	5,9		4,7	
Ago	97,7	-3,7	-6,5	105,6	2,4		-4,4	
Sep	93,3	-4,5	4,8	94,4	-10,6		-4,9	
Oct	99,9	7,0	-5,4	96,7	2,4		-11,5	
Nov	101,0	1,1	-1,7	106,6	10,3		4,6	
Dic	100,1	-0,9	-2,0	107,3	0,7		0,4	
2020 Ene	101,8	1,7	0,8	103,4	-3,7		1,2	
Feb	95,1	-6,7	6,6	100,4	-2,9		6,0	
Mar	103,5	8,9	-0,2	105,6	5,1		-2,2	
Abr	94,5	-8,7	-3,1	94,1	-10,9		-5,7	
May	93,6	-0,9	-7,7	95,7	1,8		-6,1	
Jun	87,6	-6,4	-7,9	94,4	-1,4		-3,1	
Jul	97,4	11,2	-4,0	102,0	8,0		-1,1	
Ago	98,6	1,2	0,8	103,2	1,3		-2,3	
Sep	96,0	-2,6	2,9	100,9	-2,2		6,9	
Oct	103,4	7,7	3,5	112,5	11,4		16,3	
Nov	102,7	-0,6	1,7	106,6	-5,3		-0,1	
Dic	104,9	2,1	4,8	110,5	3,7		2,9	
2021 Ene	98,4	-6,3	-3,4	102,0	-7,7		-1,3	
Feb	93,0	-5,4	-2,1	96,7	-5,2		-3,7	
Mar	110,9	19,2	7,1	119,6	23,6		13,3	
Abr	101,6	-8,4	7,5	106,0	-11,3		12,8	
May	103,0	1,4	10,0	106,0	-0,0		10,8	

Fuente: Sociedad de Fomento Fabril (SOFOFA).



**CUADRO 3.3**  
**Índices de producción minera (1)**

(Promedio 2014=100)

	Índice de producción minera (2)			Índice minerales metálicos (3)			Índice minerales no metálicos (4)			Índice recursos energéticos (4)		
	Índice	Variación porcentual		Índice	Variación porcentual		Índice	Variación porcentual		Índice	Variación porcentual	
		En el mes	En 12 meses		En el mes	En 12 meses		En el mes	En 12 meses		En el mes	En 12 meses
2019	97,50	--	-2,3	97,07	--	-2,5	120,04	--	2,5	59,60	--	1,3
2020	98,13	--	0,6	97,60	--	0,5	128,34	--	6,9	42,97	--	-27,9
2019 Jun	94,53	-3,5	-0,6	94,27	-4,4	-1,3	111,76	21,9	19,2	59,88	-3,5	-1,3
Jul	97,66	3,3	-2,7	97,01	2,9	-3,7	126,50	13,2	24,1	59,41	-0,8	-3,5
Ago	102,62	5,1	4,4	101,40	4,5	3,8	148,64	17,5	18,1	59,92	0,9	-1,6
Sep	99,45	-3,1	-1,4	98,11	-3,2	-0,9	146,35	-1,5	-10,8	63,98	6,8	8,3
Oct	100,12	0,7	-0,4	98,55	0,4	0,3	153,09	4,6	-12,2	65,97	3,1	9,5
Nov	101,07	0,9	-8,2	100,21	1,7	-8,5	136,24	-11,0	-3,5	60,70	-8,0	13,3
Dic	113,37	12,2	1,9	112,86	12,6	1,5	143,62	5,4	12,6	56,90	-6,3	3,2
2020 Ene	92,96	-18,0	1,6	92,60	-17,9	0,9	113,54	-20,9	22,3	54,87	-3,6	-1,8
Feb	91,47	-1,6	10,0	91,37	-1,3	9,7	106,83	-5,9	19,3	47,12	-14,1	-7,3
Mar	97,58	6,7	2,4	97,73	7,0	2,4	107,80	0,9	5,3	46,29	-1,8	-22,3
Abr	92,86	-4,8	-0,4	92,67	-5,2	-0,8	113,87	5,6	16,3	37,38	-19,2	-37,8
May	100,06	7,8	2,1	100,10	8,0	1,6	116,02	1,9	26,6	40,11	7,3	-35,3
Jun	97,25	-2,8	2,9	97,31	-2,8	3,2	110,91	-4,4	-0,8	43,77	9,1	-26,9
Jul	98,93	1,7	1,3	98,55	1,3	1,6	125,80	13,4	-0,5	41,68	-4,8	-29,8
Ago	100,09	1,2	-2,5	98,93	0,4	-2,4	147,68	17,4	-0,6	45,77	9,8	-23,6
Sep	98,59	-1,5	-0,9	97,31	-1,6	-0,8	150,45	1,9	2,8	40,81	-10,8	-36,2
Oct	102,05	3,5	1,9	100,68	3,5	2,2	157,41	4,6	2,8	39,89	-2,3	-39,5
Nov	101,71	-0,3	0,6	100,45	-0,2	0,2	154,84	-1,6	13,7	37,54	-5,9	-38,2
Dic	103,99	2,2	-8,3	103,52	3,1	-8,3	134,96	-12,8	-6,0	40,40	7,6	-29,0
2021 Ene	92,76	-10,8	-0,2	92,30	-10,8	-0,3	121,05	-10,3	6,6	37,25	-7,8	-32,1
Feb	85,21	-8,1	-6,8	84,89	-8,0	-7,1	107,75	-11,0	0,9	36,45	-2,2	-22,7
Mar	99,61	16,9	2,1	99,46	17,2	1,8	120,38	11,7	11,7	40,57	11,3	-12,4
Abr	96,73	-2,9	4,2	96,36	-3,1	4,0	122,17	1,5	7,3	43,76	7,9	17,1
May	98,63	2,0	-1,4	98,36	2,1	-1,7	120,55	-1,3	3,9	48,45	10,7	20,8

Fuente: Instituto Nacional de Estadísticas (INE).

**CUADRO 3.4**  
**Producción y exportaciones de cobre (1)**

(Miles de toneladas de fino)

	Producción de mina (1)		Exportaciones	
	Total	Acumulado	Total	Acumulado
2017	5.503,5	5.503,5	5.735,6	5.735,6
2018	5.831,6	5.831,6	6.033,0	6.033,0
2019	5.787,4	5.787,4	5.946,1	5.946,1
2020	5.733,1	5.733,1	5.842,4	5.842,4
2019 Jun	469,9	2.761,9	481,9	2.933,6
Jul	486,8	3.248,7	575,7	3.509,3
Ago	513,3	3.762,0	510,6	4.019,9
Sep	483,8	4.245,8	439,5	4.459,4
Oct	490,0	4.735,8	553,6	5.013,0
Nov	500,1	5.235,9	446,9	5.459,9
Dic	551,5	5.787,4	486,2	5.946,1
2020 Ene	460,1	460,1	577,9	577,9
Feb	448,0	908,1	360,3	938,2
Mar	494,7	1.402,8	541,5	1.479,7
Abr	470,5	1.873,3	571,4	2.051,1
May	492,3	2.365,6	447,7	2.498,8
Jun	466,5	2.832,1	545,7	3.044,5
Jul	465,1	3.297,2	525,2	3.569,7
Ago	484,1	3.781,3	474,0	4.043,7
Sep	479,8	4.261,1	387,8	4.431,5
Oct	486,5	4.747,6	474,6	4.906,1
Nov	485,1	5.232,7	423,0	5.329,1
Dic	500,4	5.733,1	513,3	5.842,4
2021 Ene	457,8	457,8	571,8	571,8
Feb	426,5	884,3	356,0	927,8
Mar	488,8	1.373,1	505,8	1.433,6
Abr	461,2	1.834,3	502,4	1.936,0
May	487,2	2.321,5	456,5	2.392,5

Fuente: Comisión Chilena del Cobre (COCHILCO).

**CUADRO 3.5**  
**Venta de viviendas nuevas (unidades)**

	Venta viviendas nuevas Gran Santiago (1)		Venta viviendas nuevas nacional (1)		Meses para agotar stock (nacional) (2)	
	Serie original	Var. en 12 meses	Serie original	Var. en 12 meses	Serie original	Var. en 12 meses
2017	31.934,00	16,48	60.706,00	13,88	19,68	-9,60
2018	33.950,00	6,31	64.054,00	5,52	17,85	-8,05
2019	31.597,00	-6,93	62.978,00	-1,68	22,32	1,83
2020	22.672,00	-28,25	--	--	--	--
2018 II	8.979	12,59	16.605	8,08	17	-11,97
III	9.395	13,92	17.360	11,69	16	-13,63
IV	8.352	-0,43	16.042	5,66	18	-9,29
2019 I	8.187	13,33	16.264	15,78	18	-14,55
II	8.588	-4,35	17.187	3,50	17	-1,20
III	8.393	-10,67	16.975	-2,22	17	0,98
IV	6.429	-23,02	12.552	-21,76	22	25,01
2020 I	4.361	-46,73	9.928	-38,96	28	56,09
II	3.065	-64,31	7.534	-56,16	38	123,29
III	6.493	-22,64	--	--	--	--
IV	8.753	36,15	--	--	--	--
2021 I	7.528	72,62	--	--	--	--

Fuente: Cámara Chilena de la Construcción (CChC).

**CUADRO 3.6**  
**Número de viviendas y superficie autorizada en obras nuevas, total país (1)(2)**

	Total Superficie (m2)	Vivienda(3) Número	Vivienda(3) Superficie (m2)	Industria, comercio y establecimientos financieros Superficie (m2)	Servicios(4) Superficie (m2)
2017	15.365.158	133.914	10.764.753	3.248.281	1.352.124
2018	16.663.014	150.491	12.353.085	3.208.256	1.101.673
2019	17.683.437	159.182	13.086.493	3.372.301	1.224.643
2020	13.095.789	123.779	9.783.131	2.422.805	889.853
2019 Jun	1.418.268	13.314	1.105.002	249.497	63.769
Jul	1.478.712	13.544	1.039.732	260.634	178.346
Ago	1.139.912	10.353	806.569	246.449	86.894
Sep	1.384.056	14.052	1.057.486	238.240	88.330
Oct	1.329.047	12.261	966.432	322.274	40.341
Nov	1.522.632	15.166	1.261.901	227.071	33.660
Dic	1.884.828	15.429	1.320.502	455.828	108.498
2020 Ene	1.558.680	14.030	1.105.225	344.904	108.551
Feb	996.980	10.985	848.947	119.193	28.840
Mar	1.004.972	7.048	547.949	233.500	223.523
Abr	724.806	6.662	525.374	167.831	31.601
May	1.277.490	11.087	920.780	229.199	127.511
Jun	809.386	8.611	662.842	104.026	42.518
Jul	657.554	6.519	526.392	109.083	22.079
Ago	1.269.604	13.097	1.003.074	217.722	48.808
Sep	1.422.469	12.757	1.056.109	237.443	128.917
Oct	777.298	7.501	619.604	118.471	39.223
Nov	1.200.731	12.024	909.714	234.073	56.944
Dic	1.395.819	13.458	1.057.121	307.360	31.338
2021 Ene	905.858	8.712	692.986	139.841	73.031
Feb	701.427	6.598	525.217	141.223	34.987
Mar	1.196.352	11.643	955.293	198.455	42.604
Abr	1.195.901	12.780	975.452	152.969	67.480
May	1.103.489	12.311	902.067	145.284	56.138

Fuente: Instituto Nacional de Estadísticas (INE).



**CUADRO 3.7**  
**Indicadores de la actividad de la construcción**

	Despachos de cemento (Toneladas)		Despachos de materiales (1)		Imacon (2)	
	Serie original	Var. en 12 meses	Índice original	Var. en 12 meses	Índice original	Var. en 12 meses
2017	--	--	88,71	-5,41	109,02	-0,76
2018	--	--	93,05	4,89	112,65	3,32
2019	--	--	92,40	-0,70	113,56	0,81
2020	--	--	--	--	104,98	-7,55
2019 Jun	291.979,00	-10,62	84,77	-7,58	113,45	-0,72
Jul	317.626,00	11,31	91,33	5,91	114,34	0,70
Ago	369.337,00	7,34	94,48	0,04	114,60	0,95
Sep	311.328,00	1,40	89,99	2,81	115,32	3,40
Oct	337.959,00	-7,95	93,41	-9,79	114,24	1,41
Nov	341.721,00	-2,51	98,84	-1,17	114,15	1,82
Dic	338.720,00	-8,28	98,80	0,76	113,73	-0,02
2020 Ene	331.783,00	-5,24	95,18	2,68	114,04	2,09
Feb	331.905,00	0,03	91,94	-0,19	112,39	0,11
Mar	344.098,00	-13,57	97,85	-4,17	110,08	-2,21
Abr	268.319,00	-22,93	--	--	104,25	-7,56
May	291.781,00	-15,43	--	--	99,89	-12,00
Jun	213.502,00	-26,88	--	--	95,55	-15,78
Jul	233.186,00	-26,58	--	--	95,52	-16,46
Ago	307.117,00	-16,85	--	--	96,79	-15,54
Sep	328.184,00	5,41	--	--	102,34	-11,26
Oct	392.688,00	16,19	--	--	107,44	-5,95
Nov	389.488,00	13,98	--	--	110,39	-3,30
Dic	364.925,00	7,74	--	--	111,05	-2,36
2021 Ene	346.463,00	4,42	--	--	110,66	-2,96
Feb	351.735,00	5,97	--	--	111,34	-0,93
Mar	385.276,00	11,97	--	--	113,68	3,27
Abr	352.817,00	31,49	--	--	114,94	10,26
May	353.704,00	21,22	--	--	116,08	16,21

Fuente: Cámara Chilena de la Construcción (CChC).

**CUADRO 3.8**  
**Índice general de ventas de supermercados (1)(2)**

	Ventas nominales (3)			Ventas reales (4)		
	Índice Prom 2014=100	Variación porcentual		Índice Prom 2014=100	Variación porcentual	
		En el mes	En 12 meses		En el mes	En 12 meses
2018	126,02	--	4,9	108,87	--	3,1
2019	127,59	--	1,2	108,11	--	-0,7
2020	140,96	--	10,5	114,84	--	6,2
2019 Jun	128,95	3,8	5,2	109,60	3,4	3,3
Jul	122,01	-5,4	0,6	103,37	-5,7	-1,0
Ago	130,43	6,9	6,9	109,94	6,4	4,8
Sep	131,74	1,0	0,9	111,10	1,1	-1,1
Oct	124,77	-5,3	1,0	104,28	-6,1	-1,6
Nov	117,42	-5,9	-6,4	97,60	-6,4	-9,6
Dic	152,48	29,9	-3,5	127,92	31,1	-6,1
2020 Ene	121,22	-20,5	2,5	100,45	-21,5	-0,9
Feb	133,67	10,3	10,8	110,00	9,5	6,4
Mar	153,06	14,5	12,5	125,16	13,8	7,4
Abr	119,40	-22,0	-3,7	97,52	-22,1	-8,2
May	131,90	10,5	6,2	108,42	11,2	2,3
Jun	123,31	-6,5	-4,4	101,27	-6,6	-7,6
Jul	126,13	2,3	3,4	103,54	2,2	0,2
Ago	157,53	24,9	20,8	129,83	25,4	18,1
Sep	143,94	-8,6	9,3	116,48	-10,3	4,8
Oct	150,71	4,7	20,8	120,55	3,5	15,6
Nov	142,31	-5,6	21,2	114,02	-5,4	16,8
Dic	188,32	32,3	23,5	150,87	32,3	17,9
2021 Ene	148,47	-21,2	22,5	117,11	-22,4	16,6
Feb	139,45	-6,1	4,3	110,58	-5,6	0,5
Mar	159,82	14,6	4,4	127,26	15,1	1,7
Abr	142,77	-10,7	19,6	113,31	-11,0	16,2
May	169,95	19,0	28,8	136,11	20,1	25,5

Fuente: Instituto Nacional de Estadísticas (INE).

**CUADRO 3.9**  
**Estadísticas de comercio**

	Índice de ventas real (base 2014=100)			Ventas de autos nuevos ANAC		
	Índice	Variación porcentual		Unidades	Variación porcentual	
		En el mes	En 12 meses		En el mes	En 12 meses
2018	114,73	--	3,8	417.038,00	--	15,6
2019	113,27	--	-1,3	372.878,00	--	-10,6
2020	108,78	--	-4,0	258.822,00	--	-30,6
2019 Jul	109,18	-1,0	2,1	31.474,00	10,6	0,6
Ago	116,41	6,6	2,5	33.059,00	5,0	-14,6
Sep	108,04	-7,2	-0,5	37.925,00	14,7	-3,4
Oct	102,59	-5,0	-11,6	28.038,00	-26,1	-24,5
Nov	102,69	0,1	-8,8	24.272,00	-13,4	-27,6
Dic	146,71	42,9	-2,3	31.090,00	28,1	-11,1
2020 Ene	110,05	-25,0	0,2	32.104,00	3,3	-12,1
Feb	109,33	-0,7	4,6	25.028,00	-22,0	-10,3
Mar	101,57	-7,1	-15,0	19.056,00	-23,9	-36,9
Abr	75,27	-25,9	-32,1	8.906,00	-53,3	-72,8
May	83,93	11,5	-29,2	8.681,00	-2,5	-72,2
Jun	83,45	-0,6	-24,3	8.971,00	3,3	-68,5
Jul	90,17	8,1	-17,4	11.457,00	27,7	-63,6
Ago	120,32	33,4	3,4	19.036,00	66,2	-42,4
Sep	119,29	-0,9	10,4	31.897,00	67,6	-15,9
Oct	122,90	3,0	19,8	36.243,00	13,6	29,3
Nov	128,16	4,3	24,8	29.481,00	-18,7	21,5
Dic	160,89	25,5	9,7	27.962,00	-5,2	-10,1
2021 Ene	116,51	-27,6	5,9	24.984,00	-10,7	-22,2
Feb	113,34	-2,7	3,7	24.491,00	-2,0	-2,1
Mar	125,40	10,6	23,5	32.511,00	32,7	70,6
Abr	107,83	-14,0	43,3	27.241,00	-16,2	205,9
May	144,45	34,0	72,1	34.130,00	25,3	293,2
Jun	--	--	--	35.499,00	4,0	295,7

Fuente: Instituto Nacional de Estadísticas (INE) y Asociación Nacional Automotriz de Chile (ANAC).

## IV. SECTOR EXTERNO\*

\*Para consultas sobre esta información dirigirse a: [sectorexterno@bcentral.cl](mailto:sectorexterno@bcentral.cl)

## Balanza de Pagos





### CUADRO 4.1 Balanza de Pagos

(Millones de dólares)

	Cuenta corriente					Cuenta de capital	Capacidad/necesidad de financiamiento (1)	Cuenta financiera						Errores y omisiones	
	Bienes y servicios			Ingreso primario (renta)	Ingreso secundario (transferencias corrientes)			Total	Inversión directa	Inversión de cartera	Derivados financieros	Otra inversión	Activos de reserva		Total
	Bienes	Servicios	Total												
2017	7.351	-3.824	3.527	-11.452	1.481	-6.445	88	-6.357	-2.604	5.015	65	-4.446	-2.750	-4.721	1.636
2018	4.211	-4.669	-458	-13.532	2.349	-11.640	43	-11.598	-6.450	-2.536	882	-4.643	1.397	-11.351	247
2019	2.953	-5.103	-2.150	-10.144	1.840	-10.454	672	-9.782	-3.247	-9.517	1.519	2.198	-152	-9.199	583
2020	18.369	-4.998	13.371	-10.964	963	3.370	1	3.371	3.197	-12.304	2.524	10.474	-2.895	995	-2.375
2019 II	722	-1.383	-661	-3.032	514	-3.179	1	-3.179	-3.512	-1.595	372	45	117	-4.573	-1.395
2019 III	-162	-1.274	-1.437	-2.265	364	-3.338	1	-3.337	192	-4.135	46	744	-738	-3.891	-555
2019 IV	599	-1.250	-650	-2.172	554	-2.268	669	-1.599	407	-6.159	1.143	2.515	1.633	-461	1.138
2020 I	3.079	-1.182	1.897	-2.376	235	-244	1	-243	-1.696	-4.143	1.245	5.985	-2.377	-985	-742
2020 II	5.950	-1.107	4.842	-2.758	399	2.483	0	2.483	-701	2.463	795	775	-1.766	1.567	-917
2020 III	4.120	-1.329	2.791	-2.593	429	627	0	627	2.749	-9.787	628	4.557	609	-1.243	-1.870
2020 IV	5.220	-1.380	3.840	-3.236	-101	503	0	503	2.845	-838	-145	-844	639	1.657	1.153
2021 I	3.957	-1.600	2.357	-3.845	-66	-1.554	1	-1.553	-1.331	527	-672	-2.328	1.455	-2.349	-796

Saldo de la balanza comercial  
(millones de dólares)

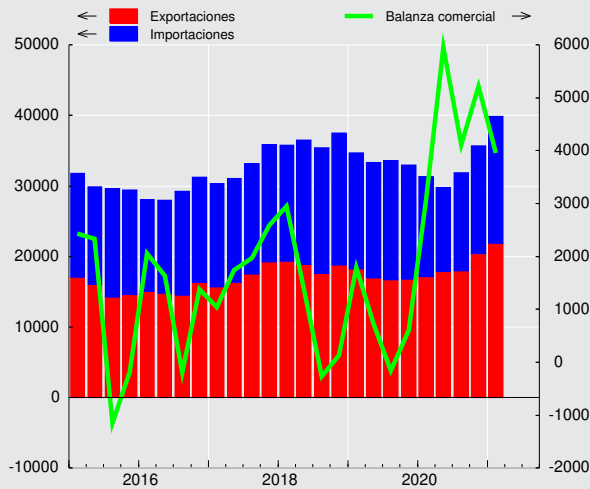

Saldo cuenta corriente  
(porcentaje sobre PIB)

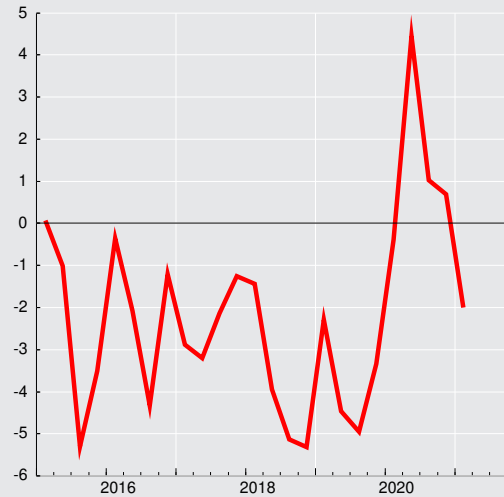

**CUADRO 4.2**  
**Cuenta Corriente**

(Millones de dólares)

	Bienes y servicios							Ingreso primario (renta) (1)			Ingreso secundario (transferencias corrientes)			Saldo total cuenta corriente	Cuenta de capital			Capacidad/necesidad de financiamiento
	Bienes			Servicios			Saldo	Ingresos	Egresos	Saldo	Ingresos	Egresos	Saldos		Ingresos	Egresos	Saldos	
	Exportación	Importación	Saldo	Exportación	Importación	Saldo												
2017	68.823	61.472	7.351	9.789	13.613	-3.824	3.527	8.521	19.973	-11.452	4.063	2.583	1.481	-6.445	88	0	88	-6.357
2018	74.708	70.498	4.211	9.940	14.609	-4.669	-458	9.278	22.810	-13.532	5.457	3.107	2.349	-11.640	43	0	43	-11.598
2019	68.763	65.810	2.953	9.259	14.362	-5.103	-2.150	10.954	21.098	-10.144	5.069	3.229	1.840	-10.454	672	0	672	-9.782
2020	73.485	55.116	18.369	6.318	11.316	-4.998	13.371	9.135	20.099	-10.964	4.539	3.576	963	3.370	1	0	1	3.371
2019 II	17.018	16.296	722	2.163	3.547	-1.383	-661	2.894	5.926	-3.032	1.323	809	514	-3.179	1	0	1	-3.179
III	16.706	16.868	-162	2.306	3.581	-1.274	-1.437	2.715	4.980	-2.265	1.133	769	364	-3.338	1	0	1	-3.337
IV	16.796	16.197	599	2.275	3.524	-1.250	-650	2.735	4.907	-2.172	1.425	871	554	-2.268	669	0	669	-1.599
2020 I	17.198	14.120	3.079	2.093	3.275	-1.182	1.897	2.455	4.832	-2.376	999	763	235	-244	1	0	1	-243
II	17.845	11.896	5.950	1.443	2.550	-1.107	4.842	2.240	4.998	-2.758	1.014	615	399	2.483	0	0	0	2.483
III	17.987	13.867	4.120	1.275	2.604	-1.329	2.791	2.228	4.821	-2.593	1.414	985	429	627	0	0	0	627
IV	20.454	15.234	5.220	1.506	2.887	-1.380	3.840	2.212	5.448	-3.236	1.113	1.213	-101	503	0	0	0	503
2021 I	21.897	17.940	3.957	1.590	3.190	-1.600	2.357	2.207	6.052	-3.845	1.109	1.175	-66	-1.554	1	0	1	-1.553

**CUADRO 4.2.1**  
**Renta de la inversión (Ingreso Primario)**

(Millones de dólares)

	Renta de la inversión directa									
	En el extranjero					En Chile				Total
	Renta procedente de participaciones de capital		Intereses	Total	Renta procedente de participaciones de capital		Intereses	Total		
	Dividendos y utilidades recibidas	Reinversión de utilidades			Dividendos y utilidades pagadas	Reinversión de utilidades				
2017	684	3.208	369	4.261	7.814	4.568	2.514	14.897	-10.636	
2018	1.359	2.373	514	4.246	8.865	5.900	2.455	17.219	-12.973	
2019	1.148	4.023	254	5.425	8.545	4.444	2.275	15.264	-9.839	
2020	957	3.379	95	4.431	9.332	3.212	2.047	14.592	-10.161	
2019 II	359	1.019	53	1.431	1.834	1.717	580	4.131	-2.700	
III	146	1.171	52	1.369	1.623	1.520	558	3.701	-2.332	
IV	493	700	112	1.305	2.940	84	547	3.571	-2.266	
2020 I	150	994	25	1.168	1.386	1.494	529	3.409	-2.241	
II	382	623	34	1.039	1.763	1.171	499	3.433	-2.394	
III	281	793	23	1.097	3.830	-713	516	3.633	-2.536	
IV	144	970	13	1.127	2.352	1.261	503	4.116	-2.990	
2021 I	116	1.055	6	1.177	2.021	2.294	483	4.798	-3.621	



**CUADRO 4.2.2**  
**Renta de la inversión (continuación)**

(Millones de dólares)

	Inversión de cartera				Otra inversión	Total	
	Renta procedente de participaciones de capital	Intereses			Total		Intereses (1)
		Titulos de deuda de largo plazo	Titulos de deuda de corto plazo	Total			
2017	1.527	-1.694	28	-1.666	-139	-252	-11.027
2018	2.282	-1.706	5	-1.701	580	-584	-12.978
2019	2.549	-1.692	10	-1.682	866	-517	-9.490
2020	2.226	-2.240	29	-2.211	15	-114	-10.261
2019 II	354	-420	11	-409	-56	-119	-2.875
III	789	-433	-0	-433	356	-123	-2.100
IV	790	-399	-2	-401	389	-116	-1.993
2020 I	608	-508	4	-503	105	-51	-2.187
II	357	-554	3	-551	-194	-9	-2.598
III	727	-597	3	-594	133	-20	-2.424
IV	534	-581	18	-563	-29	-33	-3.052
2021 I	658	-656	19	-637	21	-58	-3.658

### CUADRO 4.3 Cuenta financiera de la balanza de pagos

(Millones de dólares)

	Cuenta financiera			Inversión directa			Inversión de cartera			Derivados financieros netos	Otra inversión			Activos de reservas
	Activos	Pasivos	Total	Activos	Pasivos	Total	Activos	Pasivos	Total		Activos	Pasivos	Total	
2017	8.309	13.030	-4.721	3.524	6.128	-2.604	14.903	9.889	5.015	65	-532	3.914	-4.446	-2.750
2018	-3.830	7.521	-11.351	1.309	7.760	-6.450	2.397	4.933	-2.536	882	-712	3.931	-4.643	1.397
2019	4.955	14.154	-9.199	9.339	12.587	-3.247	1.668	11.185	-9.517	1.519	2.974	777	2.198	-152
2020	-3.901	-4.897	995	11.725	8.528	3.197	-5.377	6.927	-12.304	2.524	7.845	-2.629	10.474	-2.895
2019 Jun	3.684	2.512	1.172	938	2.116	-1.178	2.097	452	1.645	177	551	788	-237	764
Jul	-145	3.410	-3.556	618	2.732	-2.115	35	1.035	-1.001	-60	55	222	-167	-213
Ago	1.504	319	1.185	3.097	127	2.970	-1.437	485	-1.922	107	923	619	304	-275
Sep	-636	885	-1.521	721	1.384	-663	-923	290	-1.213	-1	444	-163	607	-251
Oct	2.447	3.119	-673	292	957	-665	643	2.004	-1.361	98	1.105	762	343	912
Nov	994	3.036	-2.042	750	216	534	1.139	3.764	-2.625	328	1.376	682	693	-973
Dic	-1.498	-3.753	2.255	870	333	538	-2.657	-485	-2.173	717	-44	-1.523	1.479	1.694
2020 Ene	8.286	10.726	-2.440	2.022	4.320	-2.298	6.669	8.264	-1.596	291	3.749	-529	4.278	-3.114
Feb	-1.884	-2.110	226	737	109	628	1.745	528	1.216	446	-2.131	-1.364	-767	-1.297
Mar	-418	-1.646	1.228	1.669	1.696	-26	-5.678	-1.915	-3.763	508	3.704	1.229	2.475	2.034
Abr	1.831	536	1.294	100	590	-490	3.726	-503	4.229	418	377	2.155	-1.778	-1.084
May	-55	397	-451	871	113	758	-1.390	3.231	-4.621	451	1.706	-1.426	3.132	-172
Jun	-253	-977	724	473	1.443	-969	2.664	-192	2.855	-74	-1.296	-717	-579	-509
Jul	-377	1.469	-1.846	1.295	1.159	136	313	-5	318	354	-105	2.245	-2.350	-304
Ago	-4.214	-4.746	532	204	-73	277	-5.655	-700	-4.955	3	1.485	-3.057	4.543	663
Sep	-3.115	-3.186	71	966	-1.371	2.336	-5.741	-591	-5.150	271	2.278	-86	2.364	250
Oct	-411	92	-503	431	1.100	-669	905	-231	1.136	-107	-1.069	113	-1.182	319
Nov	-1.522	-1.817	295	479	194	284	5.245	-120	5.364	2	-5.396	-831	-4.565	-791
Dic	-1.769	-3.633	1.865	2.478	-751	3.229	-8.179	-841	-7.338	-40	4.543	-360	4.903	1.111
2021 Ene	3.060	3.521	-461	493	437	56	6.296	3.690	2.606	-258	-2.222	531	-2.753	-111
Feb	-457	134	-591	685	745	-60	-785	632	-1.418	-300	282	-219	501	686
Mar	1.500	2.797	-1.297	516	1.842	-1.327	-1.105	-443	-662	-114	2.179	2.254	-75	880
Abr	2.878	4.988	-2.110	466	3.545	-3.079	-841	2.802	-3.644	-58	2.230	-332	2.562	2.109
May	-807	1.914	-2.721	483	64	418	-5.586	2.446	-8.033	40	153	233	-80	4.932

Cuenta financiera  
(millones de dólares)

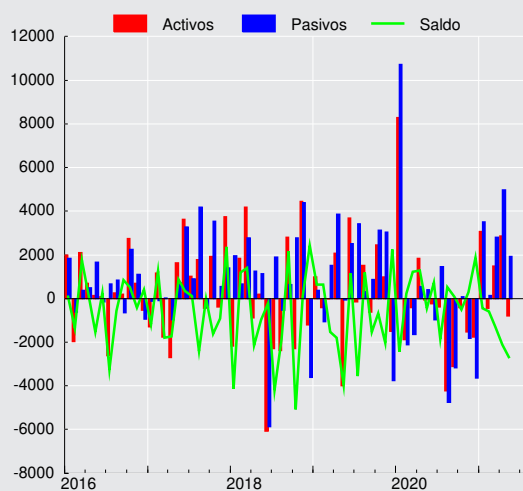

**CUADRO 4.3.1**  
**Cuenta financiera de la balanza de pagos, inversión directa**

(Millones de dólares)

	Activos				Pasivos				Saldo
	Participaciones en el capital	Instrumentos de deuda	Reinversión de utilidades	Total	Participaciones en el capital	Instrumentos de deuda	Reinversión de utilidades	Total	
2017	1.641	-1.325	3.208	3.524	2.075	-515	4.568	6.128	-2.604
2018	4.317	-5.381	2.373	1.309	2.476	-616	5.900	7.760	-6.450
2019	6.754	-1.438	4.023	9.339	6.145	1.997	4.444	12.587	-3.247
2020	6.033	2.313	3.379	11.725	4.391	924	3.212	8.528	3.197
2019 Jun	996	-527	470	938	762	787	567	2.116	-1.178
Jul	189	58	370	618	1.844	330	558	2.732	-2.115
Ago	2.587	76	434	3.097	231	-297	193	127	2.970
Sep	263	91	367	721	513	101	769	1.384	-663
Oct	309	-303	287	292	240	221	496	957	-665
Nov	475	74	201	750	36	250	-69	216	534
Dic	850	-191	212	870	389	287	-343	333	538
2020 Ene	1.241	391	389	2.022	3.182	520	619	4.320	-2.298
Feb	380	23	334	737	187	-73	-5	109	628
Mar	1.210	189	271	1.669	362	454	880	1.696	-26
Abr	121	-308	286	100	159	-218	649	590	-490
May	649	39	183	871	135	89	-111	113	758
Jun	243	77	154	473	352	457	633	1.443	-969
Jul	260	665	370	1.295	198	1.052	-91	1.159	136
Ago	335	-310	179	204	192	102	-367	-73	277
Sep	429	292	244	966	-134	-982	-255	-1.371	2.336
Oct	123	75	232	431	-48	173	975	1.100	-669
Nov	141	24	314	479	173	30	-9	194	284
Dic	900	1.155	423	2.478	-365	-680	295	-751	3.229
2021 Ene	107	48	338	493	-648	200	886	437	56
Feb	99	92	494	685	382	234	130	745	-60
Mar	74	219	223	516	262	302	1.279	1.842	-1.327
Abr	80	-60	445	466	1.309	795	1.442	3.545	-3.079
May	63	97	322	483	434	-235	-134	64	418



### CUADRO 4.3.2 Cuenta financiera de la balanza de pagos, inversión de cartera

(Millones de dólares)

	Activos					Pasivos					Saldo
	Títulos de participación en el capital	Títulos de deuda			Total	Títulos de participación en el capital	Títulos de deuda			Total	
		Corto plazo	Largo plazo	Total			Corto plazo	Largo plazo	Total		
2017	14.113	-336	1.127	791	14.903	449	76	9.364	9.440	9.889	5.015
2018	4.016	-430	-1.189	-1.619	2.397	-1.557	425	6.065	6.490	4.933	-2.536
2019	3.711	813	-2.856	-2.042	1.668	2.968	853	7.363	8.217	11.185	-9.517
2020	3.633	2.911	-11.922	-9.011	-5.377	204	-228	6.951	6.723	6.927	-12.304
2019 Jun	3.396	247	-1.546	-1.299	2.097	345	396	-288	107	452	1.645
Jul	-1.440	-130	1.605	1.475	35	783	-541	793	253	1.035	-1.001
Ago	-773	-18	-645	-663	-1.437	129	279	77	356	485	-1.922
Sep	-754	67	-236	-169	-923	105	-113	298	185	290	-1.213
Oct	1.461	-243	-574	-818	643	-71	436	1.638	2.074	2.004	-1.361
Nov	1.630	79	-569	-491	1.139	1.390	311	2.063	2.375	3.764	-2.625
Dic	-2.413	86	-330	-244	-2.657	383	-301	-567	-868	-485	-2.173
2020 Ene	3.868	540	2.261	2.800	6.669	482	-179	7.961	7.782	8.264	-1.596
Feb	2.999	314	-1.569	-1.255	1.745	376	163	-12	152	528	1.216
Mar	-4.132	-106	-1.440	-1.546	-5.678	-539	453	-1.828	-1.375	-1.915	-3.763
Abr	5.341	116	-1.731	-1.615	3.726	76	300	-879	-578	-503	4.229
May	-2.022	1.228	-596	631	-1.390	458	-364	3.136	2.772	3.231	-4.621
Jun	3.872	-703	-506	-1.209	2.664	-132	-75	16	-59	-192	2.855
Jul	785	-84	-388	-472	313	-41	-93	129	36	-5	318
Ago	-4.605	-529	-521	-1.050	-5.655	-134	-89	-477	-566	-700	-4.955
Sep	-2.626	-59	-3.056	-3.115	-5.741	-247	-317	-27	-344	-591	-5.150
Oct	569	2.862	-2.526	336	905	-68	108	-270	-162	-231	1.136
Nov	6.577	-149	-1.183	-1.332	5.245	-76	59	-103	-44	-120	5.364
Dic	-6.993	-519	-666	-1.185	-8.179	49	-196	-693	-890	-841	-7.338
2021 Ene	3.058	1.025	2.213	3.238	6.296	144	-90	3.636	3.546	3.690	2.606
Feb	890	19	-1.694	-1.675	-785	-31	633	30	663	632	-1.418
Mar	-719	-147	-239	-386	-1.105	83	-26	-500	-526	-443	-662
Abr	846	-2.177	489	-1.687	-841	403	-379	2.779	2.399	2.802	-3.644
May	-6.524	48	890	938	-5.586	221	-242	2.468	2.225	2.446	-8.033

### CUADRO 4.3.3 Cuenta financiera de la balanza de pagos, otra inversión

(Millones de dólares)

	Activos					Pasivos						Saldo
	Créditos comerciales	Préstamos	Moneda y depósitos	Otros activos	Total	Créditos comerciales	Préstamos	Moneda y depósitos	Otros pasivos	Asignaciones DEG	Total	
2017	834	-171	-1.151	-44	-532	631	2.601	682	-0	1	3.914	-4.446
2018	470	-210	-955	-17	-712	624	2.624	682	-0	1	3.931	-4.643
2019	-22	-582	2.560	1.018	2.974	-1.393	1.794	375	0	-1	777	2.198
2020	1.936	123	5.919	-133	7.845	-75	-2.078	-475	0	-1	-2.629	10.474
2019 Jun	-439	48	943	0	551	-572	1.366	-7	0	1	788	-237
Jul	-292	-165	511	0	55	269	90	-138	0	1	222	-167
Ago	687	14	222	0	923	206	381	34	0	-2	619	304
Sep	-550	33	962	0	444	-319	159	-3	-0	1	-163	607
Oct	-547	-63	693	1.021	1.105	12	694	55	0	1	762	343
Nov	145	-170	1.401	0	1.376	-256	764	176	0	-2	682	693
Dic	1.204	-18	-1.227	-3	-44	-183	-1.601	261	0	1	-1.523	1.479
2020 Ene	1.074	181	2.547	-53	3.749	178	-387	-321	-0	1	-529	4.278
Feb	-710	58	-1.452	-27	-2.131	-748	-494	-120	0	-2	-1.364	-767
Mar	-670	3	4.389	-18	3.704	-242	1.371	100	0	0	1.229	2.475
Abr	569	-290	156	-58	377	-336	2.565	-75	0	0	2.155	-1.778
May	-186	-82	1.874	99	1.706	-339	-1.226	140	-0	-1	-1.426	3.132
Jun	149	42	-1.479	-8	-1.296	-32	-612	-73	0	0	-717	-579
Jul	174	-14	-238	-26	-105	384	1.792	68	0	0	2.245	-2.350
Ago	-57	9	1.542	-8	1.485	89	-3.092	-55	0	-0	-3.057	4.543
Sep	72	-39	2.253	-8	2.278	194	-317	36	-0	0	-86	2.364
Oct	307	161	-1.529	-8	-1.069	135	67	-90	0	0	113	-1.182
Nov	244	-0	-5.631	-8	-5.396	-35	-801	5	0	-0	-831	-4.565
Dic	970	95	3.488	-9	4.543	676	-945	-91	0	0	-360	4.903
2021 Ene	632	-161	-2.685	-9	-2.222	107	181	243	-0	0	531	-2.753
Feb	191	-1	101	-9	282	298	-313	-203	0	-0	-219	501
Mar	-45	61	2.172	-9	2.179	773	1.433	47	0	0	2.254	-75
Abr	390	12	1.836	-9	2.230	-15	-254	-62	0	0	-332	2.562
May	122	108	-172	94	153	340	-163	56	-0	-0	233	-80



**CUADRO 4.3.4**  
Cuenta financiera de la balanza de pagos, por sector institucional, flujos netos

(Millones de dólares)

	Gobierno General			Banco Central				Bancos				
	Inversión de cartera	Otra inversión	Total	Inversión de cartera	Otra inversión	Activos de reservas	Total	Inversión directa	Inversión de cartera	Derivados financieros	Otra inversión	Total
2017	-7.714	-82	-7.796	32	1	-2.750	-2.717	-415	-69	21	-6.021	-6.484
2018	-6.760	359	-6.401	284	1	1.397	1.681	-447	-328	941	-3.135	-2.969
2019	-6.566	-1.093	-7.659	29	-1	-152	-125	-253	-1.540	1.708	2.852	2.767
2020	-12.051	-1.371	-13.423	185	44	-2.895	-2.667	-686	1.190	1.906	10.223	12.634
2019 Jun	-781	846	66	-211	-0	764	552	23	-476	233	-1.191	-1.411
Jul	319	-310	9	282	-0	-213	69	-122	-163	-15	1.529	1.229
Ago	-870	-601	-1.472	2	2	-275	-270	15	-484	108	853	491
Sep	426	-20	407	38	-3	-251	-217	-17	738	118	-1.014	-174
Oct	-966	8	-958	-3	-0	912	909	-42	-650	106	-157	-743
Nov	-2.054	-263	-2.317	-31	2	-973	-1.002	-94	-855	295	796	143
Dic	-841	-493	-1.334	-39	0	1.694	1.655	176	457	602	1.159	2.395
2020 Ene	-1.134	-137	-1.272	86	-1	-3.114	-3.030	-83	-1.309	260	169	-963
Feb	-364	14	-350	6	2	-1.297	-1.289	-65	-138	310	217	325
Mar	-1.157	1.242	85	2	-2	2.034	2.035	-119	-508	477	927	777
Abr	202	23	225	-20	0	-1.084	-1.104	-48	-103	463	-365	-54
May	-401	-521	-921	30	100	-172	-42	16	418	199	3.563	4.196
Jun	-1.053	-147	-1.200	82	-10	-509	-437	-86	583	-130	-1.304	-937
Jul	-776	91	-685	1	-8	-304	-311	126	333	318	-1.609	-832
Ago	-725	-133	-858	-0	-8	663	656	-115	82	-85	4.702	4.584
Sep	-4.528	1.915	-2.614	0	-9	250	242	-60	252	211	275	678
Oct	1.123	-2.678	-1.555	-0	-8	319	311	-122	434	-142	658	828
Nov	-2.289	-498	-2.786	0	-8	-791	-799	-103	620	0	-2.395	-1.878
Dic	-950	-542	-1.492	-2	-6	1.111	1.103	-27	525	25	5.387	5.910
2021 Ene	-693	1.073	380	1	-15	-111	-126	-144	81	-128	-4.097	-4.288
Feb	-1.273	-230	-1.504	-359	-8	686	319	40	-409	-209	333	-245
Mar	172	-907	-735	132	-9	880	1.004	-317	142	-139	1.357	1.043
Abr	-3.697	904	-2.793	247	-8	2.109	2.348	-3	133	45	-29	146
May	-1.577	-36	-1.613	4	95	4.932	5.031	-45	488	57	483	984

**CUADRO 4.3.5**  
Cuenta financiera de la balanza de pagos, por sector institucional, flujos netos (continuación)

(Millones de dólares)

	Fondos de pensiones				Otras sociedades financieras (1)					Empresas no financieras y hogares				
	Inversión de cartera	Derivados financieros	Otra inversión	Total	Inversión directa	Inversión de cartera	Derivados financieros	Otra inversión	Total	Inversión directa	Inversión de cartera	Derivados financieros	Otra inversión	Total
2017	11.135	-8	-112	11.015	-2.006	4.937	-7	111	3.036	-183	-3.307	58	1.658	-1.774
2018	3.198	225	-64	3.360	672	-204	-32	-270	165	-6.675	1.273	-252	-1.533	-7.187
2019	1.076	-155	124	1.045	-855	-86	21	1.069	149	-2.139	-2.429	-54	-754	-5.376
2020	-5.017	566	44	-4.408	1.348	1.941	12	-18	3.283	2.534	1.449	40	1.553	5.575
2019 Jun	2.325	-14	-192	2.119	-232	-132	-1	5	-360	-968	920	-40	294	206
Jul	-1.804	-25	-84	-1.914	77	256	-2	19	350	-2.070	109	-18	-1.321	-3.300
Ago	-1.169	13	119	-1.038	-48	-239	2	-105	-389	3.004	838	-16	37	3.862
Sep	-41	-0	-46	-88	-92	-82	4	-64	-234	-554	-2.292	-123	1.755	-1.215
Oct	953	-8	292	1.237	-110	-12	-1	948	825	-513	-683	1	-748	-1.942
Nov	863	17	171	1.051	-87	731	4	143	791	715	-1.279	12	-155	-707
Dic	-1.344	71	-256	-1.530	122	-618	7	84	-406	240	212	37	985	1.475
2020 Ene	2.126	-12	-31	2.083	618	535	9	15	1.176	-2.833	-1.900	35	4.264	-434
Feb	1.980	177	-243	1.914	-140	-357	9	89	-399	833	90	-50	-847	26
Mar	-2.899	155	348	-2.396	720	-654	-0	122	187	-627	1.453	-124	-162	539
Abr	3.459	30	-172	3.317	-99	-64	3	-52	-212	-343	754	-79	-1.211	-878
May	-2.062	203	15	-1.844	-59	-442	-1	-35	-537	801	-2.163	50	10	-1.303
Jun	3.103	26	-102	3.027	-22	495	-4	-133	336	-862	-355	34	1.117	-66
Jul	368	-17	-20	330	-261	593	-1	-65	266	271	-200	54	-737	-612
Ago	-4.970	43	44	-4.883	-107	310	3	130	336	499	347	43	-192	697
Sep	-2.380	37	40	-2.303	4	151	-1	-64	90	2.392	1.356	25	206	3.979
Oct	-1.411	30	1	-1.380	239	452	4	-1	693	-786	538	2	846	599
Nov	5.589	-14	98	5.674	18	365	2	49	434	370	1.078	14	-1.812	-350
Dic	-7.922	-92	66	-7.947	437	559	-10	-73	913	2.820	452	37	70	3.378
2021 Ene	2.381	-126	-162	2.094	1.425	292	-1	-5	1.710	-1.225	544	-3	453	-231
Feb	-43	-106	334	185	-48	138	-0	-2	88	-52	529	15	74	566
Mar	-846	-48	-205	-1.099	-106	-332	4	-17	-451	-904	70	68	-293	-1.059
Abr	396	-122	-188	87	259	107	-1	-21	344	-3.335	-831	19	1.904	-2.243
May	-7.357	-41	267	-7.131	-317	-131	-13	42	-419	781	539	37	-930	427



**CUADRO 4.3.6**  
**Cuenta financiera de la balanza de pagos, por sector institucional, Gobierno general y Banco Central**

(Millones de dólares)

	Gobierno General						Banco Central					
	Activos			Pasivos			Activos			Pasivos		
	Inversión de cartera	Otra inversión	Total	Inversión de cartera	Otra inversión	Total	Activos de reservas	Otra inversión	Total	Inversión de cartera	Otra inversión	Total
2017	-629	21	-608	7.085	103	7.188	-2.750	0	-2.750	-32	-1	-32
2018	-1.797	476	-1.320	4.963	118	5.080	1.397	0	1.397	-284	-1	-285
2019	-2.661	-1.127	-3.789	3.905	-34	3.871	-152	0	-152	-29	1	-28
2020	-8.837	-1.455	-10.293	3.214	-84	3.130	-2.895	40	-2.855	-185	-4	-188
2019 Jun	-1.041	901	-140	-260	55	-206	764	0	764	211	0	211
Jul	1.389	-308	1.081	1.070	2	1.072	-213	0	-213	-282	0	-282
Ago	-971	-604	-1.574	-100	-2	-102	-275	0	-275	-2	-2	-5
Sep	-23	-34	-57	-450	-14	-464	-251	0	-251	-38	3	-34
Oct	-480	-1	-481	486	-9	477	912	0	912	3	0	3
Nov	-424	-267	-690	1.630	-4	1.627	-973	0	-973	31	-2	29
Dic	-1.131	-517	-1.648	-290	-24	-314	1.694	0	1.694	39	-0	39
2020 Ene	2.162	-140	2.022	3.296	-3	3.293	-3.114	0	-3.114	-86	1	-85
Feb	-392	16	-376	-28	2	-26	-1.297	0	-1.297	-6	-2	-8
Mar	-2.377	1.225	-1.152	-1.220	-17	-1.237	2.034	0	2.034	-2	2	-0
Abr	-102	14	-87	-304	-8	-312	-1.084	0	-1.084	20	-0	20
May	882	-525	357	1.282	-4	1.279	-172	99	-73	-30	-1	-31
Jun	-803	-170	-973	250	-24	227	-509	-8	-518	-82	2	-81
Jul	-899	88	-812	-123	-3	-126	-304	-8	-313	-1	-0	-1
Ago	-1.550	-132	-1.682	-825	1	-824	663	-8	655	0	-1	-1
Sep	-4.621	1.912	-2.709	-93	-2	-95	250	-8	241	-0	0	-0
Oct	1.436	-2.683	-1.248	313	-5	307	319	-8	311	0	-0	-0
Nov	-1.285	-501	-1.785	1.004	-3	1.001	-791	-8	-799	-0	-0	-1
Dic	-1.288	-560	-1.848	-338	-18	-356	1.111	-9	1.102	2	-3	-1
2021 Ene	3.003	1.071	4.074	3.696	-3	3.694	-111	-9	-120	-1	7	6
Feb	-1.481	-229	-1.710	-207	1	-206	686	-9	677	359	-1	358
Mar	-788	-919	-1.707	-960	-12	-972	880	-9	872	-132	0	-132
Abr	-1.976	898	-1.078	1.721	-6	1.715	2.109	-9	2.101	-247	-0	-248
May	627	-36	591	2.204	0	2.204	4.932	94	5.027	-4	-1	-4

**CUADRO 4.3.7**  
**Cuenta financiera de la balanza de pagos, por sector institucional, bancos**

(Millones de dólares)

	Bancos									
	Activos					Pasivos				
	Inversión directa	Inversión de cartera	Derivados financieros	Otra inversión	Total	Inversión directa	Inversión de cartera	Derivados financieros	Otra inversión	Total
2017	52	-622	-4.120	-1.840	-6.530	467	-553	-4.141	4.181	-45
2018	530	387	-5.628	-1.517	-6.227	976	716	-6.569	1.618	-3.258
2019	534	-60	-6.736	4.125	-2.136	788	1.481	-8.444	1.273	-4.903
2020	165	331	-10.851	2.551	-7.803	851	-859	-12.757	-7.672	-20.437
2019 Jun	191	-45	-437	-198	-488	169	431	-670	993	923
Jul	-35	-107	-509	1.126	475	86	57	-494	-403	-754
Ago	75	136	-589	1.097	718	60	620	-697	244	227
Sep	24	-54	-351	-907	-1.288	41	-792	-469	106	-1.114
Oct	8	-2	-374	599	231	51	649	-480	755	975
Nov	-113	-127	-1.169	2.382	973	-19	728	-1.464	1.586	830
Dic	276	-79	-1.206	-210	-1.219	101	-536	-1.809	-1.370	-3.614
2020 Ene	-26	49	-769	-538	-1.284	56	1.358	-1.028	-707	-321
Feb	26	-5	-718	-825	-1.522	91	133	-1.028	-1.043	-1.847
Mar	-13	36	-1.241	2.021	803	106	544	-1.718	1.095	26
Abr	25	37	-712	820	170	74	140	-1.175	1.185	224
May	33	42	-848	1.595	821	18	-376	-1.048	-1.968	-3.374
Jun	32	83	-1.202	-1.949	-3.036	118	-500	-1.072	-645	-2.098
Jul	50	32	-1.252	-1.111	-1.281	-76	-302	-1.569	1.499	-448
Ago	-51	-55	-599	1.730	1.025	64	-137	-514	-2.972	-3.559
Sep	67	-5	-650	-549	-1.137	126	-257	-861	-823	-1.815
Oct	-29	-41	-790	-404	-1.263	93	-475	-647	-1.061	-2.091
Nov	13	139	-772	-3.589	-4.209	116	-481	-772	-1.195	-2.332
Dic	37	20	-1.298	4.350	3.109	64	-506	-1.323	-1.037	-2.801
2021 Ene	0	72	-995	-3.793	-4.715	144	-9	-867	304	-427
Feb	104	-63	-1.008	-176	-1.143	64	346	-800	-509	-898
Mar	-179	184	-669	2.384	1.720	138	42	-531	1.028	677
Abr	101	53	-802	-321	-969	104	-80	-847	-292	-1.115
May	4	491	-526	1.094	1.063	49	2	-583	611	79



**CUADRO 4.3.8**  
**Cuenta financiera de la balanza de pagos, por sector institucional, fondos de pensiones**

(Millones de dólares)

	Fondos de pensiones				
	Activos				Pasivos
	Inversión de cartera	Derivados financieros	Otra inversión	Total	Derivados financieros
2017	11.135	-2.029	-112	8.994	-2.021
2018	3.198	-1.819	-64	1.315	-2.044
2019	1.076	-1.559	124	-359	-1.404
2020	-5.017	-3.450	44	-8.424	-4.016
2019 Jun	2.325	-148	-192	1.986	-133
Jul	-1.804	-86	-84	-1.975	-61
Ago	-1.169	-161	119	-1.211	-174
Sep	-41	-124	-46	-211	-123
Oct	953	-108	292	1.137	-100
Nov	863	-108	171	925	-125
Dic	-1.344	-126	-256	-1.727	-197
2020 Ene	2.126	-218	-31	1.876	-207
Feb	1.980	-141	-243	1.596	-318
Mar	-2.899	-673	348	-3.224	-828
Abr	3.459	-430	-172	2.857	-460
May	-2.062	-194	15	-2.241	-397
Jun	3.103	-305	-102	2.696	-330
Jul	368	-268	-20	80	-250
Ago	-4.970	-284	44	-5.209	-327
Sep	-2.380	-176	40	-2.515	-212
Oct	-1.411	-176	1	-1.586	-206
Nov	5.589	-243	98	5.445	-229
Dic	-7.922	-343	66	-8.198	-251
2021 Ene	2.381	-287	-162	1.932	-162
Feb	-43	-236	334	54	-130
Mar	-846	-230	-205	-1.282	-182
Abr	396	-222	-188	-13	-100
May	-7.357	-175	267	-7.266	-135

**CUADROS 4.3.9**  
**Cuenta financiera de la balanza de pagos, por sector institucional, otras sociedades financieras (1)**

(Millones de dólares)

	Activos					Pasivos				
	Inversión directa	Inversión de cartera	Derivados financieros	Otra inversión	Total	Inversión directa	Inversión de cartera	Derivados financieros	Otra inversión	Total
2017	-1.818	5.178	-70	168	3.457	187	240	-64	57	421
2018	1.213	-390	-80	-163	579	541	-186	-47	106	414
2019	881	-42	-47	1.119	1.910	1.735	43	-67	49	1.761
2020	1.943	2.057	-67	8	3.941	595	116	-79	26	658
2019 Jun	161	-142	-5	-2	12	393	-10	-4	-7	372
Jul	194	274	-3	-54	410	117	17	-1	-73	60
Ago	68	-221	-5	-40	-198	116	18	-8	65	192
Sep	28	-100	-3	-36	-110	120	-18	-7	29	124
Oct	33	7	-3	977	1.015	143	20	-2	29	190
Nov	54	592	-9	165	802	141	-139	-13	22	12
Dic	85	-623	-6	124	-420	-36	-5	-13	41	-14
2020 Ene	692	582	-4	15	1.285	74	47	-12	1	109
Feb	242	-102	-4	80	216	382	255	-12	-9	616
Mar	876	-635	-15	118	345	156	19	-14	-4	157
Abr	13	-58	-2	-77	-124	111	6	-5	-24	88
May	-7	-450	-4	-62	-522	52	-7	-3	-27	15
Jun	17	445	-10	-104	349	38	-49	-6	29	12
Jul	16	587	-4	-22	578	277	-5	-3	44	312
Ago	-24	309	-2	28	310	83	-2	-5	-103	-26
Sep	-17	160	-4	-13	127	-21	9	-2	51	37
Oct	41	450	-1	13	504	-198	-2	-5	14	-190
Nov	51	217	-4	10	274	33	-148	-6	-40	-160
Dic	43	551	-14	20	600	-393	-8	-4	93	-313
2021 Ene	1	317	-6	-6	307	-1.423	26	-5	-1	-1.403
Feb	61	142	-4	12	210	110	3	-4	14	123
Mar	9	-320	-5	-8	-323	115	13	-9	10	128
Abr	21	110	-6	-24	100	-238	2	-6	-3	-244
May	41	-125	-14	20	-78	359	6	-1	-22	342

**CUADRO 4.3.10**  
**Cuenta financiera de la balanza de pagos, por sector institucional, empresas no financieras y hogares**

(Millones de dólares)

	Activos					Pasivos				
	Inversión directa	Inversión de cartera	Derivados financieros	Otra inversión	Total	Inversión directa	Inversión de cartera	Derivados financieros	Otra inversión	Total
2017	5.290	-159	-617	1.231	5.745	5.473	3.148	-675	-427	7.519
2018	-433	998	-694	556	426	6.242	-275	-442	2.089	7.614
2019	7.925	3.356	-533	-1.266	9.481	10.064	5.785	-478	-513	14.858
2020	9.616	6.089	-831	6.657	21.532	7.082	4.641	-870	5.104	15.957
2019 Jun	586	1.000	-77	41	1.551	1.554	79	-36	-253	1.344
Jul	459	282	-40	-625	77	2.529	173	-22	696	3.376
Ago	2.955	788	-50	351	4.044	-49	-50	-34	314	182
Sep	668	-705	-150	1.468	1.282	1.223	1.587	-27	-287	2.496
Oct	251	164	-20	-762	-368	763	846	-21	-14	1.575
Nov	809	235	-12	-1.075	-44	94	1.514	-24	-920	664
Dic	509	519	-22	815	1.821	269	307	-60	-170	346
2020 Ene	1.356	1.750	-48	4.443	7.501	4.189	3.650	-83	179	7.936
Feb	469	264	-75	-1.158	-500	-364	175	-25	-312	-526
Mar	806	198	-219	-9	775	1.433	-1.255	-95	153	236
Abr	62	389	-144	-209	99	405	-365	-65	1.003	977
May	844	198	-24	583	1.602	43	2.362	-73	573	2.905
Jun	424	-166	-68	1.038	1.228	1.286	189	-101	-80	1.294
Jul	1.229	225	-53	-31	1.371	958	425	-107	706	1.983
Ago	279	611	-27	-176	687	-220	264	-70	16	-10
Sep	916	1.105	-38	895	2.877	-1.476	-251	-62	688	-1.101
Oct	418	471	-30	2.012	2.871	1.205	-66	-32	1.165	2.272
Nov	415	584	-39	-1.406	-446	45	-495	-53	406	-96
Dic	2.398	460	-67	675	3.466	-422	9	-104	605	88
2021 Ene	492	522	-107	676	1.582	1.716	-22	-104	223	1.813
Feb	520	660	-76	350	1.454	571	131	-91	275	888
Mar	685	664	-66	935	2.219	1.589	594	-134	1.228	3.278
Abr	344	576	-56	1.873	2.737	3.679	1.407	-76	-31	4.979
May	437	778	-73	-1.285	-144	-344	238	-111	-355	-572

## **Posición de Inversión Internacional**



### CUADRO 4.4 Posición de inversión internacional, resumen por categoría funcional

(Millones de dólares)

	Inversión directa			Inversión de cartera			Derivados financieros netos	Otra inversión			Activos de reservas	Total		
	Activos	Pasivos	Neto	Activos	Pasivos	Neto		Activos	Pasivos	Neto		Activos	Pasivos	Neto
<b>Posiciones</b>														
2018	134.210	273.583	-139.373	165.050	95.906	69.144	558	24.350	57.487	-33.136	39.861	370.180	433.126	-62.946
2019	143.622	272.097	-128.476	183.726	105.517	78.209	290	27.290	58.227	-30.937	40.657	404.538	444.794	-40.256
2020	149.516	276.519	-127.003	195.974	114.790	81.184	1.737	35.694	55.809	-20.115	39.200	431.765	456.761	-24.996
2019 II	137.697	281.269	-143.572	181.828	104.110	77.718	1.279	23.456	57.669	-34.213	39.516	388.800	448.072	-59.272
III	140.544	278.491	-137.947	177.341	104.189	73.152	-188	24.803	58.277	-33.474	38.933	388.751	448.275	-59.524
IV	143.622	272.097	-128.476	183.726	105.517	78.209	290	27.290	58.227	-30.937	40.657	404.538	444.794	-40.256
2020 I	141.050	257.273	-116.223	166.145	96.275	69.870	-3.179	33.084	57.517	-24.433	37.952	392.477	428.490	-36.013
II	142.578	265.285	-122.708	186.239	108.023	78.216	-1.781	33.891	57.568	-23.677	36.390	411.183	444.743	-33.560
III	144.896	265.673	-120.777	182.858	108.347	74.512	-442	37.584	56.750	-19.165	37.822	413.394	441.445	-28.051
IV	149.516	276.519	-127.003	195.974	114.790	81.184	1.737	35.694	55.809	-20.115	39.200	431.765	456.761	-24.996
2021 I	150.502	280.943	-130.441	199.633	116.832	82.801	1.082	35.856	58.508	-22.652	40.220	434.993	463.981	-28.989
<b>Transacciones</b>														
2018	1.309	7.760	-6.450	2.397	4.933	-2.536	882	-712	3.931	-4.643	1.397	-3.830	7.521	-11.351
2019	9.339	12.587	-3.247	1.668	11.185	-9.517	1.519	2.974	777	2.198	-152	4.955	14.154	-9.199
2020	11.725	8.528	3.197	-5.377	6.927	-12.304	2.524	7.845	-2.629	10.474	-2.895	-3.901	-4.897	995
2019 II	1.140	4.653	-3.512	1.108	2.704	-1.595	372	1.111	1.066	45	117	1.742	6.315	-4.573
III	4.436	4.244	192	-2.325	1.810	-4.135	46	1.422	678	744	-738	723	4.615	-3.891
IV	1.913	1.506	407	-876	5.283	-6.159	1.143	2.437	-78	2.515	1.633	1.942	2.403	-461
2020 I	4.428	6.125	-1.696	2.736	6.878	-4.143	1.245	5.322	-664	5.985	-2.377	5.984	6.969	-985
II	1.444	2.145	-701	4.999	2.536	2.463	795	787	12	775	-1.766	1.523	-44	1.567
III	2.465	-285	2.749	-11.083	-1.297	-9.787	628	3.658	-899	4.557	609	-7.707	-6.464	-1.243
IV	3.388	543	2.845	-2.029	-1.191	-838	-145	-1.922	-1.078	-844	639	-3.702	-5.358	1.657
2021 I	1.694	3.025	-1.331	4.406	3.879	527	-672	238	2.566	-2.328	1.455	4.103	6.452	-2.349
<b>Variación de precio</b>														
2018	-156	1.337	-1.493	-11.509	-6.615	-4.893	364	45	0	45	182	-10.475	-4.680	-5.795
2019	1.145	-5.386	6.531	17.735	1.559	16.176	-496	7	0	7	1.493	20.715	-2.997	23.712
2020	-1.724	-5.021	3.297	12.054	1.295	10.758	-1.099	9	0	9	281	12.786	-461	13.247
2019 II	280	-1.389	1.669	3.328	607	2.721	-224	2	0	2	738	4.344	-562	4.906
III	-229	-239	11	705	938	-233	-124	3	0	3	745	1.381	980	400
IV	748	-4.020	4.768	5.627	-3.048	8.675	220	0	0	0	-542	6.250	-6.871	13.121
2020 I	-2.878	-7.913	5.035	-20.085	-11.966	-8.118	-690	7	0	7	496	-20.870	-17.599	-3.271
II	58	1.950	-1.892	14.262	8.811	5.451	-407	2	0	2	-132	14.661	11.639	3.022
III	385	-2.840	3.226	6.036	243	5.793	-45	2	0	2	58	6.582	-2.453	9.035
IV	711	3.782	-3.071	11.840	4.207	7.633	43	-1	0	-1	-141	12.414	7.952	4.462
2021 I	-171	3.271	-3.442	1.613	-584	2.197	471	2	0	2	-162	1.273	2.207	-933
<b>Variación de tipo de cambio</b>														
2018	-3.168	-13.037	9.868	-5.789	-5.124	-665	-2.287	-106	-71	-34	-701	-2.005	-8.186	6.181
2019	-1.074	-7.852	6.779	-727	-3.132	2.405	-1.292	-42	-35	-6	-544	8.688	1.347	7.341
2020	-1.983	2.564	-4.547	466	1.953	-1.487	29	55	212	-157	1.157	14.880	19.885	-5.005
2019 II	98	-75	173	560	-43	603	271	23	16	7	-48	2.586	1.582	1.005
III	-1.360	-6.782	5.422	-2.867	-2.670	-198	-1.388	-78	-70	-8	-590	-2.154	-5.392	3.239
IV	417	-3.045	3.461	1.634	-908	2.541	-885	50	28	22	634	7.596	1.823	5.773
2020 I	-2.383	-12.514	10.131	-5.338	-4.154	-1.183	-4.018	-30	-45	15	-823	-1.021	-5.143	4.122
II	25	3.109	-3.083	833	1.209	-376	1.011	18	39	-21	335	2.522	4.657	-2.135
III	-147	3.512	-3.660	1.666	1.472	194	755	33	81	-48	765	3.720	5.714	-1.994
IV	522	8.457	-7.934	3.305	3.427	-122	2.282	34	137	-104	880	9.659	14.657	-4.999
2021 I	-1.161	-1.761	600	-2.257	-1.266	-991	-445	-28	-128	100	-273	-2.618	-1.607	-1.010
<b>Otros ajustes</b>														
2018	1.543	-495	2.038	221	234	-13	650	0	-367	367	0	2.928	-113	3.042
2019	0	-834	834	0	0	0	0	0	-1	1	0	0	-836	836
2020	-2.123	-1.649	-475	5.106	-903	6.008	-7	496	-1	497	0	3.462	-2.562	6.023
2019 II	0	0	0	0	0	0	0	0	0	0	0	0	0	0
III	0	0	0	0	0	0	0	0	0	0	0	0	0	0
IV	0	-834	834	0	0	0	0	0	0	0	0	0	-834	834
2020 I	-1.739	-522	-1.217	5.106	0	5.106	-7	496	-1	497	0	3.846	-532	4.378
II	0	808	-808	0	-808	808	0	0	-0	0	0	0	0	-0
III	-384	0	-384	0	-95	95	0	0	0	0	0	-384	-95	-289
IV	0	-1.935	1.935	0	0	0	0	0	0	0	0	0	-1.935	1.935
2021 I	624	-111	735	-103	12	-115	-9	-50	261	-311	0	468	168	300

**CUADRO 4.4.1**  
**Posición de inversión internacional, detalle por categoría funcional**  
(Millones de dólares)

	2018	2019	2020	2019	III	IV	2020	II	III	IV	2021
				II			I				I
<b>Inversión directa neto</b>	<b>-139.373</b>	<b>-128.476</b>	<b>-127.003</b>	<b>-143.572</b>	<b>-137.947</b>	<b>-128.476</b>	<b>-116.223</b>	<b>-122.708</b>	<b>-120.777</b>	<b>-127.003</b>	<b>-130.441</b>
<b>Activos</b>	<b>134.210</b>	<b>143.622</b>	<b>149.516</b>	<b>137.697</b>	<b>140.544</b>	<b>143.622</b>	<b>141.050</b>	<b>142.578</b>	<b>144.896</b>	<b>149.516</b>	<b>150.502</b>
Acciones y otras participaciones en el capital y utilid. reinvert.	111.837	122.686	126.268	116.566	119.188	122.686	119.511	121.231	122.901	126.268	126.895
Instrumentos de deuda	22.373	20.936	23.248	21.131	21.356	20.936	21.539	21.347	21.994	23.248	23.607
<b>Pasivos</b>	<b>273.583</b>	<b>272.097</b>	<b>276.519</b>	<b>281.269</b>	<b>278.491</b>	<b>272.097</b>	<b>257.273</b>	<b>265.285</b>	<b>265.673</b>	<b>276.519</b>	<b>280.943</b>
Acciones y otras participaciones en el capital y utilid. reinvert.	217.543	215.260	218.382	224.783	222.269	215.260	200.175	207.673	207.666	218.382	222.610
Instrumentos de deuda	56.040	56.837	58.136	56.486	56.222	56.837	57.098	57.612	58.007	58.136	58.333
<b>Inversión de cartera neto</b>	<b>69.144</b>	<b>78.209</b>	<b>81.184</b>	<b>77.718</b>	<b>73.152</b>	<b>78.209</b>	<b>69.870</b>	<b>78.216</b>	<b>74.512</b>	<b>81.184</b>	<b>82.801</b>
<b>Activos</b>	<b>165.050</b>	<b>183.726</b>	<b>195.974</b>	<b>181.828</b>	<b>177.341</b>	<b>183.726</b>	<b>166.145</b>	<b>186.239</b>	<b>182.858</b>	<b>195.974</b>	<b>199.633</b>
Títulos de partic. en el capital	125.084	144.051	158.574	141.304	136.174	144.051	122.102	143.334	144.163	158.574	162.289
Títulos de deuda	39.966	39.675	37.400	40.525	41.168	39.675	44.043	42.905	38.695	37.400	37.344
Largo plazo	34.717	33.581	27.400	34.253	35.003	33.581	36.296	34.503	30.920	27.400	26.549
Corto plazo	5.249	6.095	10.000	6.272	6.164	6.095	7.748	8.403	7.776	10.000	10.796
<b>Pasivos</b>	<b>95.906</b>	<b>105.517</b>	<b>114.790</b>	<b>104.110</b>	<b>104.189</b>	<b>105.517</b>	<b>96.275</b>	<b>108.023</b>	<b>108.347</b>	<b>114.790</b>	<b>116.832</b>
Títulos de participac. en el capital	26.088	23.348	19.755	25.428	24.335	23.348	15.085	17.077	15.710	19.755	22.717
Títulos de deuda	69.818	82.170	95.036	78.683	79.855	82.170	81.190	90.946	92.637	95.036	94.115
Largo plazo	68.933	80.467	93.483	77.001	78.589	80.467	79.109	88.982	91.134	93.483	92.055
Corto plazo	885	1.702	1.552	1.681	1.266	1.702	2.080	1.964	1.503	1.552	2.060
<b>Derivados neto</b>	<b>558</b>	<b>290</b>	<b>1.737</b>	<b>1.279</b>	<b>-188</b>	<b>290</b>	<b>-3.179</b>	<b>-1.781</b>	<b>-442</b>	<b>1.737</b>	<b>1.082</b>
<b>Otra inversión neto</b>	<b>-33.136</b>	<b>-30.937</b>	<b>-20.115</b>	<b>-34.213</b>	<b>-33.474</b>	<b>-30.937</b>	<b>-24.433</b>	<b>-23.677</b>	<b>-19.165</b>	<b>-20.115</b>	<b>-22.652</b>
<b>Activos</b>	<b>24.350</b>	<b>27.290</b>	<b>35.694</b>	<b>23.456</b>	<b>24.803</b>	<b>27.290</b>	<b>33.084</b>	<b>33.891</b>	<b>37.584</b>	<b>35.694</b>	<b>35.856</b>
Créditos comerciales	9.099	9.078	11.014	8.430	8.275	9.078	8.772	9.304	9.493	11.014	11.792
Préstamos	2.156	1.574	1.697	1.944	1.826	1.574	1.816	1.486	1.441	1.697	1.595
Moneda y depósitos	12.863	15.381	21.843	12.846	14.464	15.381	21.334	21.900	25.486	21.843	21.354
Otros activos	232	1.257	1.141	236	238	1.257	1.162	1.200	1.164	1.141	1.115
<b>Pasivos</b>	<b>57.487</b>	<b>58.227</b>	<b>55.809</b>	<b>57.669</b>	<b>58.277</b>	<b>58.227</b>	<b>57.517</b>	<b>57.568</b>	<b>56.750</b>	<b>55.809</b>	<b>58.508</b>
Créditos comerciales	8.476	7.084	7.009	7.355	7.511	7.084	6.272	5.565	6.233	7.009	8.187
Préstamos	45.149	46.914	44.971	46.463	47.045	46.914	47.372	48.130	46.569	44.971	46.453
Corto Plazo	5.775	7.660	5.219	6.035	6.342	7.660	8.172	7.745	5.741	5.219	6.030
Largo Plazo	39.375	39.254	39.752	40.427	40.702	39.254	39.200	40.385	40.828	39.752	40.423
Moneda y depósitos	2.723	3.098	2.623	2.713	2.606	3.098	2.757	2.749	2.798	2.623	2.710
Otros pasivos	0	0	0	0	0	0	0	0	0	0	0
Asignaciones DEG	1.138	1.131	1.206	1.138	1.115	1.131	1.116	1.124	1.150	1.206	1.158
<b>Reservas</b>	<b>39.861</b>	<b>40.657</b>	<b>39.200</b>	<b>39.516</b>	<b>38.933</b>	<b>40.657</b>	<b>37.952</b>	<b>36.390</b>	<b>37.822</b>	<b>39.200</b>	<b>40.220</b>
Oro monetario	10	12	15	11	12	12	13	14	15	15	13
DEG	751	746	692	750	735	746	738	645	660	692	664
Posición de reserva en el FMI	367	419	693	376	414	419	419	566	575	693	652
Otros activos de reserva	38.733	39.480	37.800	38.378	37.771	39.480	36.783	35.166	36.572	37.800	38.891
Moneda y depósitos	4.639	5.436	1.857	2.087	1.172	5.436	3.599	805	1.535	1.857	1.211
Valores	34.094	34.045	35.943	36.292	36.600	34.045	33.183	34.360	35.037	35.943	37.680
Otros activos	0	0	0	0	0	0	0	0	0	0	0
<b>Total neto</b>	<b>-62.946</b>	<b>-40.256</b>	<b>-24.996</b>	<b>-59.272</b>	<b>-59.524</b>	<b>-40.256</b>	<b>-36.013</b>	<b>-33.560</b>	<b>-28.051</b>	<b>-24.996</b>	<b>-28.989</b>
Total activos	370.180	404.538	431.765	388.800	388.751	404.538	392.477	411.183	413.394	431.765	434.993
Total pasivos	433.126	444.794	456.761	448.072	448.275	444.794	428.490	444.743	441.445	456.761	463.981



### CUADRO 4.4.2 Posición de Inversión Internacional: Gobierno, Banco Central y Bancos

(Millones de dólares)

	Gobierno			Banco Central			Bancos		
	Activos	Pasivos	Neto	Activos	Pasivos	Neto	Activos	Pasivos	Neto
	Posiciones								
2018	25.676	23.314	2.362	40.093	1.484	38.609	15.125	61.388	-46.263
2019	23.271	28.406	-5.136	40.896	1.443	39.453	21.836	59.780	-37.944
2020	19.999	33.628	-13.629	39.497	1.322	38.175	25.837	50.345	-24.509
2019 II	26.428	26.941	-513	39.753	1.720	38.032	15.272	61.488	-46.216
III	25.809	27.167	-1.358	39.171	1.358	37.813	17.150	61.294	-44.144
IV	23.271	28.406	-5.136	40.896	1.443	39.453	21.836	59.780	-37.944
2020 I	28.491	27.798	693	38.195	1.313	36.882	26.129	61.541	-35.412
II	28.789	31.034	-2.245	36.728	1.238	35.490	25.677	58.500	-32.823
III	24.212	30.901	-6.689	38.141	1.263	36.878	24.880	51.816	-26.936
IV	19.999	33.628	-13.629	39.497	1.322	38.175	25.837	50.345	-24.509
2021 I	20.124	33.757	-13.632	40.490	1.502	38.988	22.157	52.542	-30.384
	Transacciones								
2018	-1.320	5.080	-6.401	1.397	-285	1.681	-6.227	-3.258	-2.969
2019	-3.789	3.871	-7.659	-152	-28	-125	-2.136	-4.903	2.767
2020	-10.293	3.130	-13.423	-2.855	-188	-2.667	-7.803	-20.437	12.634
2019 II	268	1.323	-1.055	117	223	-106	-324	199	-523
III	-550	506	-1.056	-738	-321	-417	-95	-1.641	1.547
IV	-2.820	1.790	-4.609	1.633	72	1.561	-15	-1.808	1.794
2020 I	494	2.030	-1.536	-2.377	-93	-2.284	-2.003	-2.142	138
II	-703	1.193	-1.896	-1.675	-92	-1.583	-2.044	-5.249	3.205
III	-5.202	-1.045	-4.158	584	-2	586	-1.392	-5.822	4.430
IV	-4.881	952	-5.833	614	-1	615	-2.363	-7.224	4.861
2021 I	658	2.516	-1.858	1.429	232	1.197	-4.138	-647	-3.491
	Variación de precio								
2018	-397	-409	12	227	-22	249	219	3.754	-3.535
2019	1.413	2.076	-663	1.500	-3	1.503	92	-4.259	4.351
2020	785	932	-148	291	-3	293	1.349	-620	1.969
2019 II	445	1.027	-582	740	-0	740	-181	-507	325
III	271	657	-386	748	-3	751	15	141	-125
IV	47	-469	516	-542	-1	-541	396	-3.589	3.984
2020 I	-656	-1.250	595	500	-2	503	994	-1.755	2.748
II	829	1.578	-748	-127	-0	-127	470	1.086	-616
III	283	171	112	60	-1	60	-9	-1.850	1.841
IV	328	434	-106	-142	1	-143	-105	1.899	-2.004
2021 I	-138	-1.742	1.605	-160	-3	-158	-140	2.309	-2.450
	Variación de tipo de cambio								
2018	-414	-1.354	940	-705	-66	-639	5.228	3.907	1.321
2019	-29	-854	825	-545	-11	-534	8.754	7.554	1.201
2020	635	1.159	-524	1.165	70	1.095	10.849	11.560	-711
2019 II	192	50	142	-49	8	-57	1.428	1.346	82
III	-340	-936	596	-591	-38	-553	1.957	1.306	651
IV	235	-81	316	634	14	621	4.305	3.883	422
2020 I	-219	-1.388	1.168	-824	-33	-790	5.313	5.594	-282
II	172	465	-293	335	17	319	1.123	1.123	-0
III	342	742	-399	769	27	742	989	988	1
IV	340	1.340	-1.000	884	60	824	3.424	3.854	-430
2021 I	-394	-630	236	-275	-49	-227	599	369	230
	Otros ajustes								
2018	0	-2	2	0	-0	0	1.181	2.029	-848
2019	0	-0	0	0	0	-0	0	-0	0
2020	5.601	0	5.601	0	0	-0	-394	63	-457
2019 II	0	-0	0	0	-0	0	0	-0	0
III	0	-0	0	0	0	-0	0	0	-0
IV	0	0	-0	0	0	0	0	0	-0
2020 I	5.601	0	5.601	0	0	-0	-10	63	-73
II	0	0	-0	0	-0	0	0	0	-0
III	0	-0	0	0	0	0	-384	-0	-384
IV	0	-0	0	0	0	-0	0	-0	0
2021 I	0	-14	14	0	-0	0	0	165	-165



**CUADRO 4.4.3**  
**Posición de Inversión Internacional: Fondos de pensiones, Otras sociedades financieras y, Empresas no financieras y hogares**  
(Millones de dólares)

	Fondos de pensiones			Otras sociedades financieras (1)			Empresas no financieras y hogares		
	Activos	Pasivos	Neto	Activos	Pasivos	Neto	Activos	Pasivos	Neto
Posiciones									
2018	76.659	431	76.228	26.985	18.700	8.286	185.642	327.809	-142.168
2019	91.189	1.154	90.035	31.863	20.315	11.548	195.484	333.696	-138.212
2020	95.490	1.332	94.158	36.488	21.254	15.234	214.455	348.880	-134.425
2019 II	88.847	386	88.460	29.330	20.070	9.260	189.170	337.466	-148.295
III	84.366	813	83.553	28.959	20.364	8.594	193.296	337.278	-143.981
IV	91.189	1.154	90.035	31.863	20.315	11.548	195.484	333.696	-138.212
2020 I	72.479	2.611	69.868	28.922	20.419	8.503	198.261	314.807	-116.546
II	87.794	1.464	86.330	30.239	20.755	9.484	201.955	331.751	-129.795
III	86.629	1.186	85.444	32.639	21.389	11.250	206.893	334.890	-127.997
IV	95.490	1.332	94.158	36.488	21.254	15.234	214.455	348.880	-134.425
2021 I	96.131	1.289	94.841	36.953	19.870	17.083	219.137	355.021	-135.884
Transacciones									
2018	1.315	-2.044	3.360	579	414	165	426	7.614	-7.187
2019	-359	-1.404	1.045	1.910	1.761	149	9.481	14.858	-5.376
2020	-8.424	-4.016	-4.408	3.941	658	3.283	21.532	15.957	5.575
2019 II	193	-288	481	201	758	-557	1.287	4.100	-2.814
III	-3.397	-358	-3.039	102	375	-274	5.402	6.054	-652
IV	335	-423	758	1.398	188	1.210	1.410	2.585	-1.175
2020 I	248	-1.354	1.602	1.846	882	964	7.776	7.645	131
II	3.312	-1.187	4.500	-297	115	-412	2.930	5.177	-2.246
III	-7.645	-789	-6.856	1.014	323	691	4.935	872	4.063
IV	-4.340	-686	-3.653	1.377	-663	2.040	5.891	2.264	3.628
2021 I	705	-474	1.179	195	-1.152	1.347	5.255	5.978	-724
Variación de precio									
2018	-9.967	0	-9.967	-610	-10	-600	53	-7.992	8.045
2019	13.276	0	13.276	3.038	-25	3.063	1.396	-786	2.182
2020	8.866	0	8.866	656	-307	962	840	-463	1.303
2019 II	2.109	0	2.109	725	7	718	506	-1.089	1.595
III	235	0	235	206	-22	228	-95	207	-302
IV	4.773	0	4.773	1.089	-46	1.135	488	-2.766	3.254
2020 I	-16.842	0	-16.842	-3.390	-274	-3.116	-1.477	-14.317	12.841
II	11.195	0	11.195	1.344	-103	1.448	950	9.079	-8.129
III	4.939	0	4.939	1.103	59	1.045	206	-831	1.037
IV	9.575	0	9.575	1.598	11	1.586	1.160	5.606	-4.446
2021 I	1.095	0	1.095	340	37	303	276	1.606	-1.329
Variación de tipo de cambio									
2018	-1.962	2.179	-4.140	-1.327	-455	-872	-2.826	-12.397	9.571
2019	1.613	2.127	-514	-70	-122	52	-1.035	-7.346	6.312
2020	3.859	4.195	-335	28	653	-625	-1.656	2.249	-3.904
2019 II	711	320	391	161	74	87	143	-218	361
III	-1.318	785	-2.103	-680	-60	-620	-1.181	-6.450	5.268
IV	1.714	763	951	418	-193	611	290	-2.563	2.853
2020 I	-2.115	2.811	-4.927	-1.398	-439	-959	-1.777	-11.688	9.911
II	808	40	768	270	325	-55	-186	2.688	-2.873
III	1.541	511	1.030	282	252	30	-204	3.194	-3.398
IV	3.626	833	2.793	874	516	358	511	8.055	-7.544
2021 I	-916	431	-1.347	-784	-127	-657	-847	-1.602	755
Otros ajustes									
2018	0	0	0	1	-358	360	1.746	-1.782	3.528
2019	0	0	0	0	2	-2	0	-838	838
2020	0	0	0	0	-66	66	-1.745	-2.559	813
2019 II	0	0	0	0	0	-0	0	0	-0
III	0	0	0	0	-0	0	0	0	-0
IV	0	0	0	0	2	-2	0	-836	836
2020 I	0	0	0	0	-66	66	-1.745	-529	-1.216
II	0	0	0	0	-0	0	0	0	-0
III	0	0	0	0	-0	0	0	-95	95
IV	0	0	0	0	-0	0	0	-1.935	1.935
2021 I	-244	0	-244	714	-141	855	-2	159	-161

**CUADRO 4.4.4**  
**Posición de inversión internacional, detalle por sector institucional**  
(Millones de dólares)

	2018	2019	2020	2019 II	III	IV	2020 I	II	III	IV	2021 I
<b>Gobierno General</b>											
<b>Activos</b>	<b>25.676</b>	<b>23.271</b>	<b>19.999</b>	<b>26.428</b>	<b>25.809</b>	<b>23.271</b>	<b>28.491</b>	<b>28.789</b>	<b>24.212</b>	<b>19.999</b>	<b>20.124</b>
Inversión de cartera	21.675	20.439	18.080	21.839	22.242	20.439	24.091	25.052	18.579	18.080	18.308
Otra inversión	4.000	2.832	1.919	4.589	3.568	2.832	4.400	3.737	5.634	1.919	1.816
<b>Pasivos</b>	<b>23.314</b>	<b>28.406</b>	<b>33.628</b>	<b>26.941</b>	<b>27.167</b>	<b>28.406</b>	<b>27.798</b>	<b>31.034</b>	<b>30.901</b>	<b>33.628</b>	<b>33.757</b>
Inversión de cartera	22.121	27.248	32.551	25.730	25.973	27.248	26.657	29.928	29.799	32.551	32.704
Otra inversión	1.193	1.159	1.077	1.210	1.195	1.159	1.141	1.106	1.102	1.077	1.052
<b>Neto</b>	<b>2.362</b>	<b>-5.136</b>	<b>-13.629</b>	<b>-513</b>	<b>-1.358</b>	<b>-5.136</b>	<b>693</b>	<b>-2.245</b>	<b>-6.689</b>	<b>-13.629</b>	<b>-13.632</b>
Inversión de cartera	-445	-6.809	-14.471	-3.892	-3.731	-6.809	-2.566	-4.876	-11.221	-14.471	-14.396
Otra inversión	2.807	1.673	842	3.379	2.373	1.673	3.259	2.631	4.531	842	764
<b>Banco Central</b>											
<b>Activos</b>	<b>40.093</b>	<b>40.896</b>	<b>39.497</b>	<b>39.753</b>	<b>39.171</b>	<b>40.896</b>	<b>38.195</b>	<b>36.728</b>	<b>38.141</b>	<b>39.497</b>	<b>40.490</b>
Activos de reserva	39.861	40.657	39.200	39.516	38.933	40.657	37.952	36.390	37.822	39.200	40.220
Otra inversión	232	239	297	236	238	239	243	338	319	297	270
<b>Pasivos</b>	<b>1.484</b>	<b>1.443</b>	<b>1.322</b>	<b>1.720</b>	<b>1.358</b>	<b>1.443</b>	<b>1.313</b>	<b>1.238</b>	<b>1.263</b>	<b>1.322</b>	<b>1.502</b>
Inversión de cartera	263	227	33	497	156	227	113	29	28	33	256
Otra inversión	1.222	1.215	1.288	1.223	1.202	1.215	1.200	1.210	1.235	1.288	1.246
<b>Neto</b>	<b>38.609</b>	<b>39.453</b>	<b>38.175</b>	<b>38.032</b>	<b>37.813</b>	<b>39.453</b>	<b>36.882</b>	<b>35.490</b>	<b>36.878</b>	<b>38.175</b>	<b>38.988</b>
<b>Bancos</b>											
<b>Activos</b>	<b>15.125</b>	<b>21.836</b>	<b>25.837</b>	<b>15.272</b>	<b>17.150</b>	<b>21.836</b>	<b>26.129</b>	<b>25.677</b>	<b>24.880</b>	<b>25.837</b>	<b>22.157</b>
Inversión directa	3.079	3.588	3.235	3.380	3.362	3.588	3.311	3.474	3.142	3.235	3.113
Inversión de cartera	1.369	1.309	1.640	1.541	1.516	1.309	1.388	1.550	1.522	1.640	1.833
Derivados financieros	5.234	7.370	8.842	4.868	5.473	7.370	11.203	9.960	8.452	8.842	6.676
Otra inversión	5.444	9.569	12.120	5.483	6.798	9.569	10.227	10.692	11.763	12.120	10.535
<b>Pasivos</b>	<b>61.388</b>	<b>59.780</b>	<b>50.345</b>	<b>61.488</b>	<b>61.294</b>	<b>59.780</b>	<b>61.541</b>	<b>58.500</b>	<b>51.816</b>	<b>50.345</b>	<b>52.542</b>
Inversión directa	20.806	16.084	15.013	20.614	19.202	16.084	12.153	12.837	12.040	15.013	17.199
Inversión de cartera	17.399	17.324	16.249	18.470	17.954	17.324	17.173	17.205	16.383	16.249	17.203
Derivados financieros	5.332	7.251	7.615	4.197	5.992	7.251	13.753	11.418	8.641	7.615	5.858
Otra inversión	17.851	19.121	11.469	18.207	18.146	19.121	18.462	17.040	14.752	11.469	12.283
<b>Neto</b>	<b>-46.263</b>	<b>-37.944</b>	<b>-24.509</b>	<b>-46.216</b>	<b>-44.144</b>	<b>-37.944</b>	<b>-35.412</b>	<b>-32.823</b>	<b>-26.936</b>	<b>-24.509</b>	<b>-30.384</b>
Inversión directa	-17.727	-12.496	-11.778	-17.235	-15.841	-12.496	-8.843	-9.363	-8.897	-11.778	-14.086
Inversión de cartera	-16.030	-16.015	-14.608	-16.929	-16.437	-16.015	-15.784	-15.655	-14.861	-14.608	-15.369
Derivados financieros	-98	119	1.227	672	-519	119	-2.550	-1.458	-188	1.227	818
Otra inversión	-12.407	-9.553	651	-12.724	-11.348	-9.553	-8.235	-6.348	-2.989	651	-1.747
<b>Fondos de Pensiones</b>											
<b>Activos</b>	<b>76.659</b>	<b>91.189</b>	<b>95.490</b>	<b>88.847</b>	<b>84.366</b>	<b>91.189</b>	<b>72.479</b>	<b>87.794</b>	<b>86.629</b>	<b>95.490</b>	<b>96.131</b>
Inversión de cartera	75.860	89.692	93.489	88.086	83.306	89.692	70.127	86.354	85.455	93.489	94.526
Derivados financieros	570	1.143	1.604	601	913	1.143	1.923	1.273	943	1.604	1.274
Otra inversión	229	354	397	159	147	354	429	167	231	397	331
<b>Pasivos</b>	<b>431</b>	<b>1.154</b>	<b>1.332</b>	<b>386</b>	<b>813</b>	<b>1.154</b>	<b>2.611</b>	<b>1.464</b>	<b>1.186</b>	<b>1.332</b>	<b>1.289</b>
Derivados financieros	431	1.154	1.332	386	813	1.154	2.611	1.464	1.186	1.332	1.289
<b>Neto</b>	<b>76.228</b>	<b>90.035</b>	<b>94.158</b>	<b>88.460</b>	<b>83.553</b>	<b>90.035</b>	<b>69.868</b>	<b>86.330</b>	<b>85.444</b>	<b>94.158</b>	<b>94.841</b>
<b>Otras sociedades financieras (1)</b>											
<b>Activos</b>	<b>26.985</b>	<b>31.863</b>	<b>36.488</b>	<b>29.330</b>	<b>28.959</b>	<b>31.863</b>	<b>28.922</b>	<b>30.239</b>	<b>32.639</b>	<b>36.488</b>	<b>36.953</b>
Inversión directa	5.668	7.204	7.841	6.368	6.519	7.204	7.414	7.176	7.642	7.841	8.156
Inversión de cartera	20.275	22.490	26.269	21.861	21.528	22.490	19.208	20.964	22.866	26.269	26.473
Derivados financieros	105	114	314	182	122	114	31	72	110	314	279
Otra inversión	937	2.056	2.064	918	789	2.056	2.269	2.027	2.020	2.064	2.045
<b>Pasivos</b>	<b>18.700</b>	<b>20.315</b>	<b>21.254</b>	<b>20.070</b>	<b>20.364</b>	<b>20.315</b>	<b>20.419</b>	<b>20.755</b>	<b>21.389</b>	<b>21.254</b>	<b>19.870</b>
Inversión directa	16.047	17.583	18.595	17.313	17.576	17.583	17.374	17.969	18.555	18.595	17.149
Inversión de cartera	1.189	1.172	1.058	1.380	1.348	1.172	1.178	1.054	1.145	1.058	1.102
Derivados financieros	127	175	189	105	147	175	493	380	346	189	202
Otra inversión	1.336	1.386	1.412	1.272	1.293	1.386	1.373	1.352	1.344	1.412	1.416
<b>Neto</b>	<b>8.286</b>	<b>11.548</b>	<b>15.234</b>	<b>9.260</b>	<b>8.594</b>	<b>11.548</b>	<b>8.503</b>	<b>9.484</b>	<b>11.250</b>	<b>15.234</b>	<b>17.083</b>
<b>Empresas no financieras y hogares</b>											
<b>Activos</b>	<b>185.642</b>	<b>195.484</b>	<b>214.455</b>	<b>189.170</b>	<b>193.296</b>	<b>195.484</b>	<b>198.261</b>	<b>201.955</b>	<b>206.893</b>	<b>214.455</b>	<b>219.137</b>
Inversión directa	125.464	132.830	138.440	127.949	130.663	132.830	130.326	131.927	134.111	138.440	139.233
Inversión de cartera	45.871	49.797	56.497	48.502	48.749	49.797	51.330	52.318	54.436	56.497	58.493
Derivados financieros	800	616	620	650	622	616	1.088	781	728	620	552
Otra inversión	13.507	12.241	18.898	12.069	13.263	12.241	15.517	16.929	17.617	18.898	20.859
<b>Pasivos</b>	<b>327.809</b>	<b>333.696</b>	<b>348.880</b>	<b>337.466</b>	<b>337.278</b>	<b>333.696</b>	<b>314.807</b>	<b>331.751</b>	<b>334.890</b>	<b>348.880</b>	<b>355.021</b>
Inversión directa	236.731	238.431	242.911	243.341	241.713	238.431	227.746	234.479	235.078	242.911	246.595
Inversión de cartera	54.934	59.546	64.900	58.033	58.759	59.546	51.154	59.800	60.992	64.900	65.567
Derivados financieros	260	374	507	335	365	374	567	604	504	507	349
Otra inversión	35.885	35.346	40.563	35.756	36.441	35.346	35.340	36.860	38.316	40.563	42.511
<b>Neto</b>	<b>-142.168</b>	<b>-138.212</b>	<b>-134.425</b>	<b>-148.295</b>	<b>-143.981</b>	<b>-138.212</b>	<b>-116.546</b>	<b>-129.795</b>	<b>-127.997</b>	<b>-134.425</b>	<b>-135.884</b>
Inversión directa	-111.267	-105.601	-104.471	-115.392	-111.049	-105.601	-97.421	-102.552	-100.966	-104.471	-107.362
Inversión de cartera	-9.063	-9.749	-8.403	-9.531	-10.010	-9.749	177	-7.489	-6.556	-8.403	-7.074
Derivados financieros	540	242	114	315	256	242	521	177	224	114	203
Otra inversión	-22.377	-23.105	-21.665	-23.688	-23.178	-23.105	-19.823	-19.931	-20.699	-21.665	-21.652



**Deuda Externa**

**CUADRO 4.5**  
**Deuda externa por sector institucional, anual (1)**  
(Millones de dólares)

	2011	2012	2013	2014	2015	2016	2017	2018	2019	2020
<b>Sector institucional</b>										
<b>I. Gobierno General</b>	<b>5.592</b>	<b>6.541</b>	<b>6.848</b>	<b>7.815</b>	<b>8.674</b>	<b>11.476</b>	<b>19.998</b>	<b>23.314</b>	<b>28.406</b>	<b>33.628</b>
<b>Corto plazo</b>	<b>0</b>	<b>0</b>	<b>0</b>	<b>0</b>	<b>0</b>	<b>0</b>	<b>0</b>	<b>0</b>	<b>0</b>	<b>251</b>
Títulos de deuda	0	0	0	0	0	0	0	0	0	251
<b>Largo plazo</b>	<b>5.592</b>	<b>6.541</b>	<b>6.848</b>	<b>7.815</b>	<b>8.674</b>	<b>11.476</b>	<b>19.998</b>	<b>23.314</b>	<b>28.406</b>	<b>33.376</b>
Títulos de deuda	4.557	5.611	5.998	7.080	7.945	10.556	18.922	22.121	27.248	32.300
Préstamos	1.035	930	849	735	728	920	1.077	1.193	1.159	1.077
<b>II. Banco Central</b>	<b>1.656</b>	<b>1.602</b>	<b>2.454</b>	<b>2.138</b>	<b>1.731</b>	<b>1.793</b>	<b>1.857</b>	<b>1.484</b>	<b>1.443</b>	<b>1.322</b>
<b>Corto plazo</b>	<b>14</b>	<b>28</b>	<b>9</b>	<b>14</b>	<b>0</b>	<b>0</b>	<b>0</b>	<b>29</b>	<b>0</b>	<b>0</b>
Títulos de deuda	0	0	0	0	0	0	0	29	0	0
Otras deudas	14	28	9	14	0	0	0	0	0	0
<b>Largo plazo</b>	<b>1.642</b>	<b>1.575</b>	<b>2.445</b>	<b>2.124</b>	<b>1.731</b>	<b>1.793</b>	<b>1.857</b>	<b>1.456</b>	<b>1.443</b>	<b>1.322</b>
Títulos de deuda	291	231	1.098	858	516	608	607	234	227	33
Moneda y depósitos	97	88	89	83	82	86	85	83	84	82
Asignación DEG	1.254	1.256	1.258	1.183	1.133	1.099	1.165	1.138	1.131	1.206
<b>III. Bancos</b>	<b>23.010</b>	<b>24.070</b>	<b>25.993</b>	<b>26.119</b>	<b>25.244</b>	<b>23.708</b>	<b>26.947</b>	<b>29.260</b>	<b>31.520</b>	<b>23.878</b>
<b>Corto plazo</b>	<b>7.496</b>	<b>9.300</b>	<b>7.903</b>	<b>7.107</b>	<b>5.224</b>	<b>5.553</b>	<b>8.977</b>	<b>8.748</b>	<b>11.565</b>	<b>6.954</b>
Títulos de deuda	924	1.118	1.656	1.737	436	392	471	857	1.702	1.301
Préstamos	5.884	6.866	4.997	4.219	3.433	3.888	6.549	5.251	6.849	3.112
Moneda y depósitos	688	1.316	1.251	1.152	1.355	1.273	1.956	2.640	3.014	2.541
<b>Largo plazo</b>	<b>15.514</b>	<b>14.770</b>	<b>18.090</b>	<b>19.012</b>	<b>20.021</b>	<b>18.155</b>	<b>17.970</b>	<b>20.512</b>	<b>19.954</b>	<b>16.924</b>
Títulos de deuda	4.602	6.361	9.318	11.279	11.037	10.388	10.230	10.553	10.696	11.108
Préstamos	10.912	8.409	8.772	7.732	8.983	7.768	7.740	9.960	9.259	5.816
<b>IV. Otras sociedades financieras (2)</b>	<b>1.429</b>	<b>1.350</b>	<b>1.672</b>	<b>2.284</b>	<b>1.990</b>	<b>2.083</b>	<b>2.390</b>	<b>2.250</b>	<b>2.202</b>	<b>2.125</b>
<b>Corto plazo</b>	<b>92</b>	<b>163</b>	<b>136</b>	<b>163</b>	<b>78</b>	<b>42</b>	<b>57</b>	<b>59</b>	<b>129</b>	<b>66</b>
Préstamos	92	163	136	163	78	42	57	59	129	66
<b>Largo plazo</b>	<b>1.337</b>	<b>1.187</b>	<b>1.537</b>	<b>2.122</b>	<b>1.912</b>	<b>2.041</b>	<b>2.333</b>	<b>2.191</b>	<b>2.074</b>	<b>2.060</b>
Títulos de deuda	242	237	772	797	821	926	1.187	914	816	713
Préstamos	1.096	950	765	1.325	1.091	1.114	1.146	1.277	1.257	1.346
<b>V. Empresas no financieras (2) (3)</b>	<b>53.420</b>	<b>62.016</b>	<b>63.179</b>	<b>69.393</b>	<b>67.246</b>	<b>68.138</b>	<b>70.291</b>	<b>70.996</b>	<b>76.826</b>	<b>89.892</b>
<b>Corto plazo</b>	<b>10.645</b>	<b>11.333</b>	<b>9.542</b>	<b>9.383</b>	<b>7.232</b>	<b>7.488</b>	<b>8.089</b>	<b>8.756</b>	<b>7.702</b>	<b>9.032</b>
Préstamos	730	1.276	900	1.498	501	691	541	464	682	2.041
Créditos comerciales	9.915	10.057	8.642	7.885	6.732	6.797	7.548	8.292	7.020	6.991
<b>Largo plazo</b>	<b>42.775</b>	<b>50.684</b>	<b>53.637</b>	<b>60.010</b>	<b>60.014</b>	<b>60.649</b>	<b>62.202</b>	<b>62.240</b>	<b>69.124</b>	<b>80.860</b>
Títulos de deuda	16.503	20.239	22.363	30.186	32.493	31.867	36.072	35.111	41.480	49.329
Préstamos	25.504	29.713	30.580	29.167	26.977	28.359	25.826	26.945	27.580	31.513
Créditos comerciales	768	732	694	657	544	424	304	184	64	18
<b>VI. Inversión extranjera directa</b>	<b>15.864</b>	<b>27.089</b>	<b>36.205</b>	<b>44.386</b>	<b>56.018</b>	<b>57.617</b>	<b>58.967</b>	<b>56.040</b>	<b>56.837</b>	<b>58.136</b>
<b>VI.1. Otras sociedades financieras</b>	<b>1.047</b>	<b>2.083</b>	<b>4.153</b>	<b>4.037</b>	<b>4.131</b>	<b>4.044</b>	<b>4.891</b>	<b>4.382</b>	<b>4.741</b>	<b>5.063</b>
Corto plazo	0	1.127	219	254	67	8	10	8	9	59
Largo plazo	1.047	956	3.934	3.783	4.063	4.036	4.881	4.374	4.732	5.004
<b>VI.2. Empresas no financieras (3)</b>	<b>14.817</b>	<b>25.006</b>	<b>32.052</b>	<b>40.349</b>	<b>51.888</b>	<b>53.573</b>	<b>54.076</b>	<b>51.657</b>	<b>52.097</b>	<b>53.073</b>
Corto plazo	2.854	3.160	3.043	4.691	2.978	3.670	2.560	2.656	2.763	3.669
Largo plazo	11.963	21.846	29.009	35.658	48.910	49.903	51.516	49.001	49.333	49.404
<b>Deuda externa total</b>	<b>100.973</b>	<b>122.668</b>	<b>136.351</b>	<b>152.135</b>	<b>160.904</b>	<b>164.815</b>	<b>180.449</b>	<b>183.344</b>	<b>197.234</b>	<b>208.981</b>
<b>Memorandum</b>										
<b>Deuda Externa a valor nominal</b>	<b>100.084</b>	<b>120.945</b>	<b>137.367</b>	<b>151.969</b>	<b>162.989</b>	<b>164.871</b>	<b>178.649</b>	<b>184.955</b>	<b>193.883</b>	<b>201.687</b>
I. Gobierno General	5.486	6.317	7.011	7.690	8.788	11.364	19.607	23.332	26.348	30.637
II. Banco Central	1.656	1.602	2.410	2.088	1.706	1.752	1.825	1.475	1.437	1.318
III. Bancos	23.029	23.943	26.110	26.104	25.301	23.671	26.921	29.471	31.465	23.628
IV. Otras sociedades financieras (2)	1.458	1.347	1.732	2.306	1.995	2.124	2.400	2.280	2.287	2.518
V. Empresas no financieras (2) (3)	52.590	60.648	63.899	69.394	69.181	68.345	68.928	72.358	75.509	85.449
VI. Inversión extranjera directa	15.864	27.089	36.205	44.386	56.018	57.617	58.967	56.040	56.837	58.136
VI.1. Otras sociedades financieras	1.047	2.083	4.153	4.037	4.131	4.044	4.891	4.382	4.741	5.063
VI.2. Empresas no financieras (3)	14.817	25.006	32.052	40.349	51.888	53.573	54.076	51.657	52.097	53.073



**CUADRO 4.5**  
**Deuda externa por sector institucional, mensual (1)**  
(Millones de dólares)

	2020	2020	2020	2020	2020	2020	2020	2021	2021	2021	2021	2021
	Jun	Jul	Ago	Sep	Oct	Nov	Dic	Ene	Feb	Mar	Abr	May
<b>Sector institucional</b>												
<b>I. Gobierno General</b>	<b>31.034</b>	<b>32.764</b>	<b>31.648</b>	<b>30.901</b>	<b>31.244</b>	<b>32.660</b>	<b>33.628</b>	<b>36.659</b>	<b>35.566</b>	<b>33.757</b>	<b>35.863</b>	<b>37.595</b>
<b>Corto plazo</b>	<b>132</b>	<b>227</b>	<b>266</b>	<b>161</b>	<b>280</b>	<b>350</b>	<b>251</b>	<b>159</b>	<b>163</b>	<b>280</b>	<b>213</b>	<b>143</b>
Títulos de deuda	132	227	266	161	280	350	251	159	163	280	213	143
<b>Largo plazo</b>	<b>30.902</b>	<b>32.537</b>	<b>31.382</b>	<b>30.740</b>	<b>30.965</b>	<b>32.311</b>	<b>33.376</b>	<b>36.500</b>	<b>35.403</b>	<b>33.476</b>	<b>35.650</b>	<b>37.451</b>
Títulos de deuda	29.796	31.433	30.277	29.638	29.868	31.216	32.300	35.436	34.338	32.424	34.605	36.406
Préstamos	1.106	1.103	1.105	1.102	1.097	1.094	1.077	1.063	1.065	1.052	1.045	1.045
<b>II. Banco Central</b>	<b>1.238</b>	<b>1.270</b>	<b>1.274</b>	<b>1.263</b>	<b>1.267</b>	<b>1.282</b>	<b>1.322</b>	<b>1.297</b>	<b>1.655</b>	<b>1.502</b>	<b>1.275</b>	<b>1.290</b>
<b>Corto plazo</b>	<b>0</b>	<b>0</b>	<b>0</b>	<b>0</b>	<b>0</b>	<b>0</b>	<b>0</b>	<b>0</b>	<b>372</b>	<b>242</b>	<b>0</b>	<b>0</b>
Títulos de deuda	0	0	0	0	0	0	0	0	372	242	0	0
Otras deudas	0	0	0	0	0	0	0	0	0	0	0	0
<b>Largo plazo</b>	<b>1.238</b>	<b>1.270</b>	<b>1.274</b>	<b>1.263</b>	<b>1.267</b>	<b>1.282</b>	<b>1.322</b>	<b>1.297</b>	<b>1.283</b>	<b>1.260</b>	<b>1.275</b>	<b>1.290</b>
Títulos de deuda	29	30	29	28	29	29	33	31	19	14	13	9
Moneda y depósitos	86	86	85	85	85	85	82	89	89	89	89	88
Asignación DEG	1.124	1.155	1.159	1.150	1.153	1.168	1.206	1.177	1.176	1.158	1.173	1.193
<b>III. Bancos</b>	<b>30.839</b>	<b>32.417</b>	<b>29.367</b>	<b>28.252</b>	<b>26.762</b>	<b>25.256</b>	<b>23.878</b>	<b>24.143</b>	<b>23.989</b>	<b>24.764</b>	<b>24.591</b>	<b>25.138</b>
<b>Corto plazo</b>	<b>10.439</b>	<b>11.740</b>	<b>9.135</b>	<b>8.252</b>	<b>7.519</b>	<b>7.011</b>	<b>6.954</b>	<b>7.071</b>	<b>7.094</b>	<b>8.231</b>	<b>8.063</b>	<b>9.052</b>
Títulos de deuda	1.832	1.718	1.566	1.342	1.351	1.348	1.301	1.286	1.555	1.537	1.477	1.302
Préstamos	5.944	7.291	4.893	4.197	3.543	3.035	3.112	3.008	2.965	4.072	4.027	5.135
Moneda y depósitos	2.663	2.731	2.677	2.713	2.624	2.629	2.541	2.777	2.575	2.622	2.559	2.616
<b>Largo plazo</b>	<b>20.400</b>	<b>20.677</b>	<b>20.231</b>	<b>19.999</b>	<b>19.243</b>	<b>18.244</b>	<b>16.924</b>	<b>17.072</b>	<b>16.894</b>	<b>16.533</b>	<b>16.527</b>	<b>16.086</b>
Títulos de deuda	11.967	12.150	12.222	12.158	11.721	11.407	11.108	11.085	11.169	10.944	11.116	11.227
Préstamos	8.433	8.527	8.009	7.842	7.522	6.837	5.816	5.987	5.725	5.589	5.411	4.859
<b>IV. Otras soc. financ.(2)</b>	<b>2.077</b>	<b>2.184</b>	<b>2.131</b>	<b>2.145</b>	<b>2.150</b>	<b>2.008</b>	<b>2.125</b>	<b>2.122</b>	<b>2.155</b>	<b>2.167</b>	<b>2.173</b>	<b>2.139</b>
<b>Corto plazo</b>	<b>117</b>	<b>113</b>	<b>110</b>	<b>79</b>	<b>95</b>	<b>66</b>	<b>66</b>	<b>71</b>	<b>82</b>	<b>84</b>	<b>84</b>	<b>89</b>
Préstamos	117	113	110	79	95	66	66	71	82	84	84	89
<b>Largo plazo</b>	<b>1.959</b>	<b>2.072</b>	<b>2.021</b>	<b>2.065</b>	<b>2.055</b>	<b>1.942</b>	<b>2.060</b>	<b>2.052</b>	<b>2.074</b>	<b>2.083</b>	<b>2.089</b>	<b>2.049</b>
Títulos de deuda	725	789	838	801	792	689	713	729	749	751	760	730
Préstamos	1.235	1.283	1.183	1.264	1.263	1.253	1.346	1.322	1.325	1.332	1.329	1.319
<b>V. Empresas no financ.(2)(3)</b>	<b>83.326</b>	<b>86.331</b>	<b>86.942</b>	<b>86.826</b>	<b>87.784</b>	<b>88.970</b>	<b>89.892</b>	<b>90.004</b>	<b>89.310</b>	<b>90.433</b>	<b>91.585</b>	<b>91.203</b>
<b>Corto plazo</b>	<b>7.213</b>	<b>7.569</b>	<b>7.520</b>	<b>7.670</b>	<b>7.825</b>	<b>7.751</b>	<b>9.032</b>	<b>8.996</b>	<b>9.320</b>	<b>10.052</b>	<b>9.920</b>	<b>10.182</b>
Préstamos	1.683	1.653	1.511	1.464	1.481	1.439	2.041	1.895	1.918	1.874	1.754	1.673
Créditos comerciales	5.529	5.916	6.009	6.206	6.344	6.312	6.991	7.101	7.402	8.178	8.166	8.509
<b>Largo plazo</b>	<b>76.113</b>	<b>78.761</b>	<b>79.422</b>	<b>79.156</b>	<b>79.959</b>	<b>81.219</b>	<b>80.860</b>	<b>81.007</b>	<b>79.990</b>	<b>80.381</b>	<b>81.665</b>	<b>81.021</b>
Títulos de deuda	46.465	48.706	49.300	48.510	48.307	49.060	49.329	48.978	47.954	47.923	49.048	48.957
Préstamos	29.612	30.023	30.092	30.620	31.628	32.139	31.513	32.014	32.024	32.450	32.611	32.061
Créditos comerciales	36	33	30	27	24	21	18	15	12	9	6	3
<b>VI. Inversión extranjera directa</b>	<b>57.612</b>	<b>59.155</b>	<b>59.048</b>	<b>58.007</b>	<b>58.259</b>	<b>58.381</b>	<b>58.136</b>	<b>57.792</b>	<b>58.293</b>	<b>58.333</b>	<b>59.362</b>	<b>58.819</b>
<b>VI.1. Otras soc. financ.</b>	<b>4.666</b>	<b>5.009</b>	<b>4.926</b>	<b>4.936</b>	<b>5.044</b>	<b>4.998</b>	<b>5.063</b>	<b>4.841</b>	<b>4.951</b>	<b>4.878</b>	<b>4.947</b>	<b>4.849</b>
Corto plazo	29	29	9	17	68	68	59	71	71	71	71	71
Largo plazo	4.637	4.981	4.917	4.919	4.976	4.930	5.004	4.770	4.881	4.807	4.876	4.779
<b>VI.2. Empresas no financ.(3)</b>	<b>52.947</b>	<b>54.145</b>	<b>54.122</b>	<b>53.071</b>	<b>53.215</b>	<b>53.383</b>	<b>53.073</b>	<b>52.951</b>	<b>53.342</b>	<b>53.455</b>	<b>54.416</b>	<b>53.969</b>
Corto plazo	3.275	3.341	3.401	3.333	3.392	3.425	3.669	3.629	3.722	3.903	3.933	3.936
Largo plazo	49.672	50.804	50.720	49.738	49.824	49.958	49.404	49.322	49.620	49.552	50.483	50.034
<b>Deuda externa total</b>	<b>206.126</b>	<b>214.120</b>	<b>210.409</b>	<b>207.394</b>	<b>207.467</b>	<b>208.556</b>	<b>208.981</b>	<b>212.018</b>	<b>210.968</b>	<b>210.956</b>	<b>214.849</b>	<b>216.184</b>
<b>Memorandum</b>												
<b>Deuda Externa a valor nominal</b>	<b>202.073</b>	<b>207.460</b>	<b>203.602</b>	<b>201.901</b>	<b>202.216</b>	<b>201.953</b>	<b>201.687</b>	<b>204.990</b>	<b>206.274</b>	<b>207.155</b>	<b>211.007</b>	<b>212.843</b>
I. Gobierno General	28.648	29.658	28.679	28.345	28.757	30.040	30.637	33.915	33.994	32.509	34.720	36.873
II. Banco Central	1.235	1.267	1.270	1.260	1.264	1.279	1.318	1.294	1.654	1.502	1.275	1.290
III. Bancos	30.858	32.319	29.235	28.093	26.592	25.038	23.628	23.876	23.771	24.622	24.426	24.962
IV. Otras sociedades financieras (2)	2.490	2.564	2.468	2.538	2.556	2.407	2.518	2.519	2.529	2.523	2.542	2.538
V. Empresas no financieras (2) (3)	81.230	82.498	82.902	83.657	84.787	84.807	85.449	85.593	86.033	87.667	88.682	88.363
VI. Inversión extranjera directa	57.612	59.155	59.048	58.007	58.259	58.381	58.136	57.792	58.293	58.333	59.362	58.819
VI.1. Otras sociedades financieras	4.666	5.009	4.926	4.936	5.044	4.998	5.063	4.841	4.951	4.878	4.947	4.849
VI.2. Empresas no financieras (3)	52.947	54.145	54.122	53.071	53.215	53.383	53.073	52.951	53.342	53.455	54.416	53.969



**CUADRO 4.5.1**  
**Deuda externa por sector público y privado, anual (1)**  
(Millones de dólares)

	2011	2012	2013	2014	2015	2016	2017	2018	2019	2020
<b>Plazo</b>										
<b>I. Deuda externa total (II + III)</b>	<b>100.973</b>	<b>122.668</b>	<b>136.351</b>	<b>152.135</b>	<b>160.904</b>	<b>164.815</b>	<b>180.449</b>	<b>183.344</b>	<b>197.234</b>	<b>208.981</b>
<b>Sector público</b>	<b>22.262</b>	<b>27.757</b>	<b>27.994</b>	<b>31.285</b>	<b>31.831</b>	<b>35.370</b>	<b>47.270</b>	<b>51.176</b>	<b>59.507</b>	<b>67.757</b>
Gobierno General	5.592	6.541	6.848	7.815	8.674	11.476	19.998	23.314	28.406	33.628
Banco Central	1.656	1.602	2.454	2.138	1.731	1.793	1.857	1.484	1.443	1.322
Bancos	1.409	3.015	2.025	2.049	2.965	3.534	4.953	5.624	5.795	4.749
Empresas no financieras	13.605	16.599	16.668	19.284	18.461	18.567	20.462	20.753	23.864	28.059
<b>Sector privado</b>	<b>78.711</b>	<b>94.912</b>	<b>108.357</b>	<b>120.849</b>	<b>129.073</b>	<b>129.445</b>	<b>133.179</b>	<b>132.168</b>	<b>137.727</b>	<b>141.224</b>
Bancos	21.601	21.055	23.969	24.070	22.280	20.175	21.994	23.636	25.725	19.129
Otras sociedades financieras	2.477	3.433	5.826	6.321	6.121	6.127	7.281	6.632	6.943	7.188
Empresas no financieras (2)	54.632	70.424	78.563	90.458	100.673	103.144	103.904	101.900	105.059	114.906
<b>II. Deuda externa de corto plazo</b>	<b>21.101</b>	<b>25.110</b>	<b>20.851</b>	<b>21.611</b>	<b>15.580</b>	<b>16.761</b>	<b>19.693</b>	<b>20.257</b>	<b>22.167</b>	<b>20.031</b>
<b>Sector público</b>	<b>2.915</b>	<b>3.411</b>	<b>2.158</b>	<b>2.068</b>	<b>1.789</b>	<b>1.807</b>	<b>2.800</b>	<b>2.953</b>	<b>2.335</b>	<b>3.230</b>
Gobierno General	0	0	0	0	0	0	0	0	0	251
Banco Central	14	28	9	14	0	0	0	29	0	0
Bancos	663	973	146	156	47	33	923	891	427	823
Empresas no financieras	2.238	2.411	2.002	1.898	1.742	1.774	1.877	2.033	1.907	2.156
<b>Sector privado</b>	<b>18.185</b>	<b>21.699</b>	<b>18.694</b>	<b>19.542</b>	<b>13.791</b>	<b>14.954</b>	<b>16.893</b>	<b>17.304</b>	<b>19.833</b>	<b>16.801</b>
Bancos	6.833	8.327	7.757	6.951	5.177	5.520	8.054	7.857	11.138	6.131
Otras sociedades financieras	92	1.290	355	416	146	50	67	68	137	125
Empresas no financieras (2)	11.260	12.082	10.582	12.175	8.468	9.384	8.772	9.379	8.558	10.545
<b>III. Deuda externa de largo plazo</b>	<b>79.872</b>	<b>97.558</b>	<b>115.500</b>	<b>130.524</b>	<b>145.324</b>	<b>148.054</b>	<b>160.756</b>	<b>163.088</b>	<b>175.067</b>	<b>188.949</b>
<b>Sector público</b>	<b>19.347</b>	<b>24.346</b>	<b>25.836</b>	<b>29.217</b>	<b>30.041</b>	<b>33.563</b>	<b>44.470</b>	<b>48.223</b>	<b>57.172</b>	<b>64.527</b>
Gobierno General	5.592	6.541	6.848	7.815	8.674	11.476	19.998	23.314	28.406	33.376
Banco Central	1.642	1.575	2.445	2.124	1.731	1.793	1.857	1.456	1.443	1.322
Bancos	746	2.042	1.878	1.892	2.918	3.500	4.029	4.734	5.367	3.926
Empresas no financieras	11.367	14.188	14.665	17.386	16.719	16.793	18.585	18.720	21.956	25.903
<b>Sector privado</b>	<b>60.525</b>	<b>73.213</b>	<b>89.664</b>	<b>101.307</b>	<b>115.282</b>	<b>114.491</b>	<b>116.286</b>	<b>114.864</b>	<b>117.894</b>	<b>124.422</b>
Bancos	14.768	12.728	16.212	17.119	17.103	14.655	13.940	15.779	14.587	12.998
Otras sociedades financieras	2.385	2.143	5.471	5.905	5.975	6.077	7.214	6.565	6.806	7.063
Empresas no financieras (2)	43.373	58.342	67.981	78.283	92.205	93.759	95.132	92.521	96.501	104.361
<b>Memorandum</b>										
<b>Deuda Externa a valor nominal</b>	<b>100.084</b>	<b>120.945</b>	<b>137.367</b>	<b>151.969</b>	<b>162.989</b>	<b>164.871</b>	<b>178.649</b>	<b>184.955</b>	<b>193.883</b>	<b>201.687</b>
<b>Sector público</b>	<b>21.634</b>	<b>26.755</b>	<b>28.350</b>	<b>30.748</b>	<b>32.801</b>	<b>35.109</b>	<b>45.935</b>	<b>51.524</b>	<b>56.248</b>	<b>61.587</b>
Gobierno General	5.486	6.317	7.011	7.690	8.788	11.364	19.607	23.332	26.348	30.637
Banco Central	1.656	1.602	2.410	2.088	1.706	1.752	1.825	1.475	1.437	1.318
Bancos	1.400	2.950	2.048	2.035	2.975	3.519	4.926	5.698	5.765	4.671
Empresas no financieras	13.092	15.886	16.882	18.934	19.332	18.474	19.576	21.019	22.698	24.961
<b>Sector privado</b>	<b>78.450</b>	<b>94.190</b>	<b>109.017</b>	<b>121.221</b>	<b>130.188</b>	<b>129.762</b>	<b>132.714</b>	<b>133.431</b>	<b>137.636</b>	<b>140.100</b>
Bancos	21.629	20.993	24.062	24.069	22.326	20.151	21.995	23.772	25.700	18.958
Otras sociedades financieras	2.465	3.430	5.885	6.343	6.126	6.168	7.291	6.662	7.028	7.581
Empresas no financieras (2)	54.355	69.768	79.069	90.808	101.736	103.443	103.428	102.996	104.908	113.561



**CUADRO 4.5.1**  
**Deuda externa por sector público y privado, mensual (1)**  
(Millones de dólares)

	2020	2020	2020	2020	2020	2020	2020	2021	2021	2021	2021	2021
	Jun	Jul	Ago	Sep	Oct	Nov	Dic	Ene	Feb	Mar	Abr	May
<b>Plazo</b>												
<b>I. Deuda externa total(II+III)</b>	<b>206.126</b>	<b>214.120</b>	<b>210.409</b>	<b>207.394</b>	<b>207.467</b>	<b>208.556</b>	<b>208.981</b>	<b>212.018</b>	<b>210.968</b>	<b>210.956</b>	<b>214.849</b>	<b>216.184</b>
<b>Sector público</b>	<b>66.513</b>	<b>69.836</b>	<b>68.505</b>	<b>67.342</b>	<b>66.807</b>	<b>68.265</b>	<b>67.757</b>	<b>70.724</b>	<b>69.011</b>	<b>66.841</b>	<b>68.850</b>	<b>69.915</b>
Gobierno General	31.034	32.764	31.648	30.901	31.244	32.660	33.628	36.659	35.566	33.757	35.863	37.595
Banco Central	1.238	1.270	1.274	1.263	1.267	1.282	1.322	1.297	1.655	1.502	1.275	1.290
Bancos	6.008	6.249	6.418	6.382	5.731	5.488	4.749	5.001	4.874	4.855	4.835	4.716
Empresas no financieras	28.233	29.553	29.165	28.796	28.565	28.834	28.059	27.766	26.915	26.727	26.877	26.314
<b>Sector privado</b>	<b>139.613</b>	<b>144.284</b>	<b>141.904</b>	<b>140.051</b>	<b>140.660</b>	<b>140.291</b>	<b>141.224</b>	<b>141.294</b>	<b>141.958</b>	<b>144.115</b>	<b>145.999</b>	<b>146.269</b>
Bancos	24.832	26.168	22.949	21.870	21.031	19.767	19.129	19.142	19.114	19.909	19.756	20.422
Otras sociedades financieras	6.742	7.194	7.057	7.081	7.193	7.006	7.188	6.963	7.107	7.045	7.119	6.988
Empresas no financieras (2)	108.039	110.923	111.899	111.101	112.435	113.518	114.906	115.189	115.737	117.162	119.124	118.859
<b>II. Deuda externa de corto plazo</b>	<b>21.205</b>	<b>23.018</b>	<b>20.441</b>	<b>19.512</b>	<b>19.178</b>	<b>18.670</b>	<b>20.031</b>	<b>19.997</b>	<b>20.823</b>	<b>22.863</b>	<b>22.284</b>	<b>23.474</b>
<b>Sector público</b>	<b>2.810</b>	<b>3.168</b>	<b>3.360</b>	<b>3.166</b>	<b>3.149</b>	<b>3.172</b>	<b>3.230</b>	<b>3.014</b>	<b>3.319</b>	<b>3.553</b>	<b>3.263</b>	<b>3.120</b>
Gobierno General	132	227	266	161	280	350	251	159	163	280	213	143
Banco Central	0	0	0	0	0	0	0	0	372	242	0	0
Bancos	616	843	990	933	782	738	823	694	583	762	782	666
Empresas no financieras	2.063	2.097	2.104	2.073	2.088	2.085	2.156	2.160	2.200	2.269	2.268	2.310
<b>Sector privado</b>	<b>18.394</b>	<b>19.851</b>	<b>17.081</b>	<b>16.346</b>	<b>16.029</b>	<b>15.498</b>	<b>16.801</b>	<b>16.983</b>	<b>17.504</b>	<b>19.309</b>	<b>19.021</b>	<b>20.354</b>
Bancos	9.823	10.896	8.145	7.320	6.736	6.274	6.131	6.377	6.511	7.469	7.281	8.386
Otras sociedades financieras	146	141	118	97	163	134	125	141	152	155	155	160
Empresas no financieras (2)	8.425	8.813	8.818	8.930	9.130	9.090	10.545	10.465	10.841	11.686	11.585	11.808
<b>III. Deuda Externa de largo plazo</b>	<b>184.922</b>	<b>191.102</b>	<b>189.968</b>	<b>187.881</b>	<b>188.289</b>	<b>189.886</b>	<b>188.949</b>	<b>192.021</b>	<b>190.145</b>	<b>188.093</b>	<b>192.566</b>	<b>192.710</b>
<b>Sector público</b>	<b>63.703</b>	<b>66.668</b>	<b>65.145</b>	<b>64.176</b>	<b>63.658</b>	<b>65.093</b>	<b>64.527</b>	<b>67.710</b>	<b>65.692</b>	<b>63.288</b>	<b>65.587</b>	<b>66.795</b>
Gobierno General	30.902	32.537	31.382	30.740	30.965	32.311	33.376	36.500	35.403	33.476	35.650	37.451
Banco Central	1.238	1.270	1.274	1.263	1.267	1.282	1.322	1.297	1.283	1.260	1.275	1.290
Bancos	5.392	5.405	5.428	5.449	4.948	4.751	3.926	4.307	4.291	4.093	4.052	4.050
Empresas no financieras	26.171	27.456	27.061	26.724	26.477	26.749	25.903	25.606	24.715	24.458	24.609	24.003
<b>Sector privado</b>	<b>121.219</b>	<b>124.434</b>	<b>124.822</b>	<b>123.705</b>	<b>124.631</b>	<b>124.794</b>	<b>124.422</b>	<b>124.311</b>	<b>124.453</b>	<b>124.805</b>	<b>126.979</b>	<b>125.915</b>
Bancos	15.008	15.271	14.803	14.550	14.295	13.494	12.998	12.765	12.603	12.440	12.475	12.036
Otras sociedades financieras	6.596	7.052	6.938	6.984	7.031	6.872	7.063	6.822	6.954	6.890	6.964	6.828
Empresas no financieras (2)	99.614	102.110	103.081	102.171	103.306	104.428	104.361	104.723	104.896	105.476	107.539	107.051
<b>Memorandum</b>												
<b>Deuda Externa a valor nominal</b>	<b>202.073</b>	<b>207.460</b>	<b>203.602</b>	<b>201.901</b>	<b>202.216</b>	<b>201.953</b>	<b>201.687</b>	<b>204.990</b>	<b>206.274</b>	<b>207.155</b>	<b>211.007</b>	<b>212.843</b>
<b>Sector público</b>	<b>62.226</b>	<b>63.600</b>	<b>62.577</b>	<b>62.083</b>	<b>61.865</b>	<b>62.448</b>	<b>61.587</b>	<b>65.035</b>	<b>65.399</b>	<b>63.825</b>	<b>65.871</b>	<b>67.412</b>
Gobierno General	28.648	29.658	28.679	28.345	28.757	30.040	30.637	33.915	33.994	32.509	34.720	36.873
Banco Central	1.235	1.267	1.270	1.260	1.264	1.279	1.318	1.294	1.654	1.502	1.275	1.290
Bancos	6.026	6.214	6.376	6.330	5.675	5.419	4.671	4.908	4.792	4.807	4.783	4.663
Empresas no financieras	26.316	26.461	26.253	26.147	26.169	25.711	24.961	24.918	24.960	25.008	25.093	24.587
<b>Sector privado</b>	<b>139.847</b>	<b>143.860</b>	<b>141.024</b>	<b>139.818</b>	<b>140.351</b>	<b>139.504</b>	<b>140.100</b>	<b>139.954</b>	<b>140.875</b>	<b>143.330</b>	<b>145.136</b>	<b>145.431</b>
Bancos	24.831	26.105	22.859	21.763	20.917	19.619	18.958	18.969	18.979	19.815	19.643	20.298
Otras sociedades financieras	7.155	7.573	7.395	7.475	7.600	7.406	7.581	7.360	7.481	7.401	7.488	7.387
Empresas no financieras (2)	107.861	110.182	110.771	110.581	111.834	112.479	113.561	113.626	114.416	116.114	118.005	117.746



**CUADRO 4.5.2**  
**Deuda externa, por sector acreedor, anual (1) (2)**  
(Millones de dólares)

	2011	2012	2013	2014	2015	2016	2017	2018	2019	2020
<b>Sector acreedor</b>										
<b>Organismos Multilaterales</b>	<b>1.973</b>	<b>1.898</b>	<b>2.309</b>	<b>1.908</b>	<b>1.999</b>	<b>2.374</b>	<b>2.785</b>	<b>3.131</b>	<b>3.075</b>	<b>2.894</b>
Corto plazo	19	15	22	39	19	133	293	343	324	209
Largo plazo	1.954	1.883	2.287	1.869	1.980	2.241	2.492	2.788	2.750	2.685
<b>Organismos Gubernamentales</b>	<b>2.207</b>	<b>3.525</b>	<b>4.349</b>	<b>5.472</b>	<b>5.656</b>	<b>5.756</b>	<b>6.463</b>	<b>6.485</b>	<b>5.948</b>	<b>5.133</b>
Corto plazo	0	5	7	21	0	9	2	1	1	2
Largo plazo	2.207	3.520	4.342	5.451	5.656	5.746	6.462	6.483	5.947	5.131
<b>Banco Central</b>	<b>14</b>	<b>28</b>	<b>9</b>	<b>14</b>	<b>0</b>	<b>0</b>	<b>0</b>	<b>0</b>	<b>0</b>	<b>0</b>
Corto plazo	14	28	9	14	0	0	0	0	0	0
<b>Bancos</b>	<b>38.288</b>	<b>40.264</b>	<b>37.784</b>	<b>35.950</b>	<b>30.647</b>	<b>30.009</b>	<b>31.489</b>	<b>33.347</b>	<b>34.909</b>	<b>32.528</b>
Corto plazo	6.949	9.397	7.239	7.072	5.221	5.533	8.600	7.902	9.799	7.604
Largo plazo	31.339	30.866	30.545	28.878	25.426	24.477	22.889	25.445	25.110	24.924
<b>Otros Sectores</b>	<b>30.117</b>	<b>41.901</b>	<b>49.399</b>	<b>55.636</b>	<b>68.135</b>	<b>70.801</b>	<b>70.856</b>	<b>69.224</b>	<b>69.799</b>	<b>71.982</b>
Corto plazo	13.193	14.547	11.919	12.729	9.904	10.694	10.327	11.125	10.340	10.664
Largo plazo	16.924	27.354	37.480	42.907	58.231	60.106	60.529	58.099	59.459	61.317
<b>Títulos de deuda</b>	<b>27.120</b>	<b>33.798</b>	<b>41.243</b>	<b>51.971</b>	<b>53.335</b>	<b>54.776</b>	<b>67.691</b>	<b>70.020</b>	<b>82.372</b>	<b>95.238</b>
Corto plazo	924	1.118	1.656	1.737	436	392	471	885	1.702	1.552
Largo plazo	26.196	32.680	39.588	50.235	52.899	54.385	67.220	69.135	80.670	93.686
<b>Asignación DEG</b>	<b>1.254</b>	<b>1.256</b>	<b>1.258</b>	<b>1.183</b>	<b>1.133</b>	<b>1.099</b>	<b>1.165</b>	<b>1.138</b>	<b>1.131</b>	<b>1.206</b>
Largo plazo	1.254	1.256	1.258	1.183	1.133	1.099	1.165	1.138	1.131	1.206
<b>Total</b>	<b>100.973</b>	<b>122.668</b>	<b>136.351</b>	<b>152.135</b>	<b>160.904</b>	<b>164.815</b>	<b>180.449</b>	<b>183.344</b>	<b>197.234</b>	<b>208.981</b>
<b>Memorándum</b>										
Títulos de deuda a valor nominal	26.233	32.074	42.259	51.805	55.420	54.833	65.891	71.631	79.022	87.945



**CUADRO 4.5.2**  
**Deuda externa, por sector acreedor, mensual (1) (2)**  
 (Millones de dólares)

	2020	Jul	Ago	Sep	Oct	Nov	Dic	2021	Feb	Mar	Abr	May
	Jun							Ene				
<b>Sector acreedor</b>												
<b>Organismos Multilaterales</b>	<b>2.828</b>	<b>2.802</b>	<b>2.849</b>	<b>2.799</b>	<b>2.771</b>	<b>2.770</b>	<b>2.894</b>	<b>2.890</b>	<b>2.842</b>	<b>2.830</b>	<b>2.729</b>	<b>2.684</b>
Corto plazo	121	96	156	146	119	139	209	209	176	174	100	73
Largo plazo	2.707	2.706	2.693	2.653	2.652	2.631	2.685	2.681	2.666	2.657	2.629	2.612
<b>Organismos Gubernamentales</b>	<b>6.004</b>	<b>5.967</b>	<b>5.666</b>	<b>5.677</b>	<b>5.631</b>	<b>5.594</b>	<b>5.133</b>	<b>5.411</b>	<b>5.296</b>	<b>5.285</b>	<b>5.116</b>	<b>5.076</b>
Corto plazo	1	1	1	1	1	1	2	2	2	2	2	2
Largo plazo	6.003	5.965	5.664	5.676	5.630	5.592	5.131	5.410	5.294	5.283	5.114	5.074
<b>Banco Central</b>	<b>0</b>	<b>0</b>	<b>0</b>	<b>0</b>	<b>0</b>	<b>0</b>	<b>0</b>	<b>0</b>	<b>0</b>	<b>0</b>	<b>0</b>	<b>0</b>
Corto plazo	0	0	0	0	0	0	0	0	0	0	0	0
<b>Bancos</b>	<b>36.011</b>	<b>38.061</b>	<b>35.130</b>	<b>34.857</b>	<b>33.930</b>	<b>33.186</b>	<b>32.528</b>	<b>32.758</b>	<b>32.409</b>	<b>33.759</b>	<b>33.643</b>	<b>34.139</b>
Corto plazo	10.235	11.637	8.959	8.333	7.696	7.099	7.604	7.587	7.400	8.514	8.347	9.459
Largo plazo	25.777	26.424	26.171	26.524	26.234	26.087	24.924	25.171	25.009	25.245	25.296	24.680
<b>Otros Sectores</b>	<b>69.003</b>	<b>70.873</b>	<b>70.904</b>	<b>70.070</b>	<b>71.429</b>	<b>71.533</b>	<b>71.982</b>	<b>71.872</b>	<b>72.722</b>	<b>73.604</b>	<b>74.749</b>	<b>74.109</b>
Corto plazo	8.884	9.340	9.493	9.530	9.731	9.733	10.664	10.754	11.156	12.114	12.145	12.495
Largo plazo	60.120	61.534	61.411	60.540	61.698	61.800	61.317	61.118	61.567	61.490	62.603	61.613
<b>Títulos de deuda</b>	<b>91.155</b>	<b>95.263</b>	<b>94.700</b>	<b>92.840</b>	<b>92.552</b>	<b>94.305</b>	<b>95.238</b>	<b>97.909</b>	<b>96.523</b>	<b>94.321</b>	<b>97.440</b>	<b>98.983</b>
Corto plazo	1.964	1.945	1.832	1.503	1.631	1.697	1.552	1.445	2.090	2.060	1.690	1.445
Largo plazo	89.191	93.318	92.868	91.338	90.921	92.607	93.686	96.464	94.434	92.261	95.750	97.538
<b>Asignación DEG</b>	<b>1.124</b>	<b>1.155</b>	<b>1.159</b>	<b>1.150</b>	<b>1.153</b>	<b>1.168</b>	<b>1.206</b>	<b>1.177</b>	<b>1.176</b>	<b>1.158</b>	<b>1.173</b>	<b>1.193</b>
Largo plazo	1.124	1.155	1.159	1.150	1.153	1.168	1.206	1.177	1.176	1.158	1.173	1.193
<b>Total</b>	<b>206.126</b>	<b>214.120</b>	<b>210.409</b>	<b>207.394</b>	<b>207.467</b>	<b>208.556</b>	<b>208.981</b>	<b>212.018</b>	<b>210.968</b>	<b>210.956</b>	<b>214.849</b>	<b>216.184</b>
<b>Memorándum</b>												
Títulos de deuda a valor nominal	87.103	88.602	87.893	87.347	87.301	87.701	87.945	90.881	91.829	90.520	93.597	95.643



### CUADRO 4.5.3 Deuda externa de corto plazo residual, por sector institucional e instrumento (1)

(Millones de dólares). Datos referidos a Marzo de 2021

	Deuda de corto plazo según el vencimiento original	Deuda de largo plazo que vence en los próximos 12 meses	Total
<b>Sector Institucional</b>			
I. Gobierno General	280	751	1.031
Títulos de deuda de corto plazo	280	--	280
Títulos de deuda de largo plazo	--	644	644
Préstamos	--	107	107
II. Banco Central	242	11	253
Títulos de deuda de corto plazo	242	--	242
Otras deudas	0	--	0
Títulos de deuda de largo plazo	--	11	11
III. Bancos	8.231	6.569	14.800
Títulos de deuda de corto plazo	1.537	--	1.537
Préstamos	4.072	5.300	9.371
Moneda y depósitos	2.622	--	2.622
Títulos de deuda de largo plazo	--	1.270	1.270
IV. Otras Sociedades Financieras (2)	84	1.354	1.438
Préstamos	84	--	84
Títulos de deuda de largo plazo	--	361	361
Préstamos	--	993	993
V. Empresas No Financieras (2) (3)	10.052	8.194	18.246
Préstamos	1.874	5.400	7.274
Créditos comerciales	8.178	2	8.180
Títulos de deuda de largo plazo	--	2.792	2.792
VI. Inversión Extranjera Directa	3.973	20.404	24.377
VI.1. Otras Sociedades Financieras	71	1.256	1.327
Préstamos	71	1.256	1.327
VI.2. Empresas No financieras (3)	3.903	19.148	23.050
Préstamos	2.362	19.142	21.504
Créditos comerciales	1.540	--	1.540
Títulos de deuda de largo plazo	--	6	6
<b>Total corto plazo residual</b>	<b>22.863</b>	<b>37.283</b>	<b>60.146</b>





**CUADRO 4.5.4**  
**Servicio de la deuda externa, por sector institucional (1)**  
(Millones de dólares). Datos referidos a Marzo de 2021

	Hasta un año					Más de un año y hasta dos años			Más de dos años y hasta tres años	Más de tres años
	1 a 3 meses	4 a 6 meses	7 a 9 meses	10 a 12 meses	Total 12 meses	13 a 18 meses	19 a 24 meses	Total 12 meses		
<b>Sector institucional</b>										
I. Gobierno General										
Amortización	84	687	28	25	824	35	1.309	1.344	57	30.076
Interés	87	328	53	386	854	404	439	842	797	9.434
II. Banco Central										
Amortización	61	61	61	71	253	0	1	1	0	1.247
Interés	0	0	0	0	1	0	0	0	0	0
III. Bancos										
Amortización	4.020	3.287	3.639	2.541	13.488	934	917	1.851	966	8.188
Interés	66	108	80	87	342	122	110	232	193	888
IV. Otras sociedades financieras (2)										
Amortización	754	127	304	119	1.304	28	739	767	103	236
Interés	34	21	20	23	98	19	15	35	3	3
V. Empresas no financieras (2) (3)										
Amortización	9.653	2.386	2.283	896	15.218	3.806	3.300	7.106	7.075	55.791
Interés	684	699	642	685	2.711	1.521	1.122	2.643	2.466	27.054
VI. Inversión extranjera directa										
Amortización	6.816	1.917	3.891	1.805	14.429	989	2.014	3.003	6.181	26.087
Interés	949	297	490	437	2.172	309	553	862	1.303	10.235
VI.1. Otras sociedades financieras										
Amortización	417	228	47	52	743	107	48	155	743	2.659
Interés	31	15	123	16	185	23	137	160	255	920
VI.2. Empresas no financieras (3)										
Amortización	6.399	1.689	3.844	1.754	13.686	881	1.966	2.848	5.438	23.427
Interés	917	282	367	421	1.987	286	416	702	1.048	9.316
Total										
Amortización	21.388	8.464	10.206	5.458	45.516	5.792	8.281	14.073	14.382	121.625
Interés	1.820	1.453	1.286	1.619	6.177	2.375	2.239	4.614	4.763	47.615



**CUADRO 4.5.5**  
**Créditos externos por tasa interés y plazo (1)**

	Tasa fija			Tasa variable Libor			Tasa variable Prime			Sin tasa de interés		Total monto contratado (millones de dólares)
	Monto contratado (millones de dólares)	Tasa de interés promedio ponderado (% anual)	Plazo promedio ponderado (meses)	Monto contratado (millones de dólares)	Spread promedio ponderado (% anual)	Plazo promedio ponderado (meses)	Monto contratado (millones de dólares)	Spread promedio ponderado (% anual)	Plazo promedio ponderado (meses)	Monto contratado (millones de dólares)	Plazo promedio ponderado (meses)	
2017	776	4,9	81,9	2.741	1,8	110,3	0	0,0	0,0	275	69,7	3.792
2018	1.134	4,5	70,9	3.159	1,2	75,9	0	0,0	0,0	300	66,8	4.593
2019	2.036	4,2	86,5	2.913	1,6	84,4	0	0,0	0,0	148	59,1	5.097
2020	2.757	2,9	75,2	6.484	3,1	82,2	0	0,0	0,0	69	56,1	9.310
2019 Jun	267	3,6	97,6	951	1,9	59,8	0	0,0	0,0	13	85,1	1.231
Jul	105	4,7	68,8	387	1,8	130,5	0	0,0	0,0	5	60,0	497
Ago	122	3,6	45,2	204	2,3	106,0	0	0,0	0,0	42	45,0	368
Sep	108	3,1	68,5	16	2,5	35,5	0	0,0	0,0	0	0,0	123
Oct	112	5,6	66,0	49	1,6	141,7	0	0,0	0,0	0	0,0	162
Nov	136	4,6	117,2	804	1,5	58,2	0	0,0	0,0	3	30,0	944
Dic	499	4,7	94,1	312	0,5	159,4	0	0,0	0,0	0	0,0	811
2020 Ene	351	2,8	53,2	93	1,9	131,1	0	0,0	0,0	0	0,0	444
Feb	109	2,3	54,5	405	1,1	94,1	0	0,0	0,0	0	0,0	514
Mar	455	3,3	111,9	29	1,0	161,7	0	0,0	0,0	4	24,0	488
Abr	199	2,0	144,2	275	2,4	83,9	0	0,0	0,0	0	0,0	475
May	279	2,6	51,8	1.005	1,1	68,2	0	0,0	0,0	1	24,0	1.285
Jun	338	4,1	91,4	53	2,7	80,3	0	0,0	0,0	11	39,4	401
Jul	178	2,0	37,6	182	1,9	224,6	0	0,0	0,0	12	24,0	373
Ago	56	6,0	115,5	253	2,5	95,1	0	0,0	0,0	0	0,0	309
Sep	238	3,5	59,2	1.197	1,4	73,8	0	0,0	0,0	3	60,0	1.437
Oct	39	2,9	50,7	1.373	8,7	66,2	0	0,0	0,0	33	77,1	1.446
Nov	49	3,1	67,3	667	1,6	90,6	0	0,0	0,0	0	0,0	716
Dic	466	2,2	54,2	952	1,8	81,2	0	0,0	0,0	5	60,0	1.423
2021 Ene	304	2,3	96,7	79	2,3	99,5	0	0,0	0,0	0	0,0	383
Feb	69	4,7	86,3	255	1,2	38,8	0	0,0	0,0	2	60,0	325
Mar	341	1,1	93,1	373	2,0	60,0	0	0,0	0,0	0	0,0	715
Abr	668	2,9	96,3	412	2,1	104,3	0	0,0	0,0	7	61,9	1.087
May	205	1,4	66,7	168	2,3	121,3	0	0,0	0,0	4	60,0	377

## Comercio Exterior



### CUADRO 4.6.1 Exportaciones

(Millones de dólares)

	Mineras		Agropecuarias silvícolas y pesqueras		Industria								Total exportaciones (FOB)	
	Cobre	Total	Sector frutícola	Total	Alimentos			Bebidas y tabaco		Forestal y muebles de madera	Celulosa, papel y otros			Total
					Harina de pescado	Salmón	Total	Vino embotellado	Total		Celulosa blanqueada	Total		
2017	34.006	37.139	5.019	5.742	325	4.159	8.964	1.635	2.391	2.255	2.413	3.226	25.942	68.823
2018	35.588	39.130	5.734	6.486	375	4.729	10.143	1.622	2.320	2.620	3.238	4.252	29.092	74.708
2019	32.536	35.340	6.097	6.786	299	4.649	9.959	1.555	2.226	2.355	2.376	3.229	26.637	68.763
2020	37.993	41.770	5.704	6.363	460	3.971	9.591	1.492	2.080	2.229	1.806	2.663	25.352	73.485
2019 Jul	2.539	2.808	365	429	31	320	872	158	205	228	209	273	2.376	5.613
Ago	3.057	3.259	304	345	30	353	865	148	203	210	210	292	2.303	5.907
Sep	2.761	2.914	248	284	17	325	741	116	174	166	184	243	1.988	5.186
Oct	2.468	2.761	195	229	18	425	865	130	175	197	194	260	2.162	5.153
Nov	2.727	2.959	171	195	13	396	785	120	182	153	136	202	2.062	5.217
Dic	3.182	3.448	743	786	30	406	860	133	182	188	155	232	2.193	6.427
2020 Ene	2.500	2.807	1.302	1.346	28	472	963	157	212	204	149	228	2.358	6.510
Feb	2.314	2.538	557	599	27	368	706	92	139	175	113	168	1.834	4.972
Mar	2.760	3.012	589	668	34	393	847	100	161	174	117	192	2.037	5.717
Abr	2.682	2.999	514	610	34	335	824	100	139	156	170	237	2.242	5.850
May	2.924	3.197	362	449	46	289	790	117	168	185	187	256	2.223	5.868
Jun	3.052	3.421	317	384	76	254	843	116	164	165	177	244	2.323	6.127
Jul	3.482	3.835	323	379	52	285	796	138	186	200	162	232	2.024	6.238
Ago	3.120	3.449	287	330	36	263	765	160	209	198	144	226	2.000	5.779
Sep	3.507	3.777	242	274	36	249	700	140	188	183	152	209	1.919	5.970
Oct	3.642	4.047	247	290	33	317	764	132	182	201	136	208	2.118	6.455
Nov	3.977	4.270	166	190	27	343	763	141	194	187	149	225	2.112	6.572
Dic	4.032	4.419	798	844	30	403	832	99	138	202	151	239	2.164	7.427
2021 Ene	3.188	3.552	1.366	1.415	19	390	775	131	179	212	164	268	2.127	7.094
Feb	4.161	4.416	765	807	21	363	742	106	153	154	131	201	1.919	7.142
Mar	4.488	4.887	546	604	32	419	916	122	167	160	101	183	2.170	7.661
Abr	4.541	5.011	480	580	30	383	901	139	181	205	236	355	2.523	8.114
May	4.967	5.333	318	388	35	346	879	142	190	198	132	208	2.199	7.920
Jun	4.367	4.794	348	432	49	329	867	144	187	212	126	222	2.219	7.445

Exportaciones (millones de dólares)

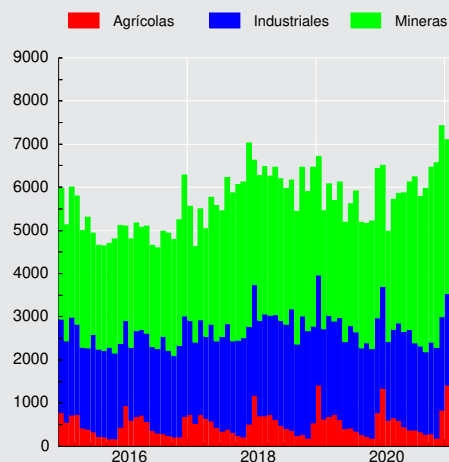



## CUADRO 4.6.2

### Importaciones

(Millones de dólares)

	Bienes de consumo				Bienes intermedios				Bienes de capital	Total importaciones (CIF)	Total importaciones (FOB)
	Durables (1)	Semi-durables (2)	Otros bienes de consumo	Total	Productos energéticos		Resto intermedio	Total			
					Petróleo	Total					
2017	8.118	6.309	6.307	20.734	3.272	9.001	21.918	30.920	13.576	65.230	61.472
2018	8.920	6.595	6.944	22.460	4.233	11.455	25.460	36.915	15.309	74.685	70.498
2019	7.491	5.985	6.644	20.119	4.140	10.565	24.041	34.606	15.164	69.888	65.810
2020	5.655	4.364	6.327	16.346	2.294	6.929	22.886	29.815	13.065	59.226	55.116
2019 Jul	683	525	592	1.801	367	900	2.159	3.059	1.318	6.178	5.820
Ago	673	561	624	1.858	274	892	2.179	3.071	1.250	6.180	5.817
Sep	569	509	520	1.597	386	847	1.881	2.728	1.237	5.563	5.232
Oct	684	499	536	1.718	339	891	2.001	2.892	1.261	5.871	5.531
Nov	577	457	546	1.580	325	802	1.888	2.690	1.366	5.636	5.299
Dic	454	487	539	1.480	352	818	1.926	2.745	1.474	5.699	5.367
2020 Ene	511	486	525	1.522	447	1.071	2.098	3.169	1.158	5.849	5.460
Feb	381	429	483	1.293	299	706	1.646	2.351	944	4.588	4.266
Mar	443	346	550	1.339	204	724	1.729	2.453	928	4.720	4.394
Abr	364	241	475	1.079	157	438	1.921	2.359	1.085	4.522	4.191
May	319	227	424	970	14	308	1.820	2.128	997	4.096	3.780
Jun	296	247	441	984	70	415	1.808	2.222	1.020	4.225	3.925
Jul	491	347	517	1.355	105	581	1.980	2.561	1.152	5.069	4.726
Ago	468	355	528	1.351	113	408	1.930	2.338	1.126	4.815	4.515
Sep	502	406	555	1.463	229	589	1.775	2.363	1.115	4.941	4.626
Oct	600	412	570	1.583	211	569	1.916	2.484	1.119	5.186	4.829
Nov	602	394	597	1.593	206	451	1.873	2.324	1.137	5.054	4.674
Dic	677	474	663	1.814	239	669	2.392	3.062	1.285	6.161	5.731
2021 Ene	660	409	585	1.653	313	622	2.235	2.857	1.243	5.753	5.350
Feb	709	505	620	1.834	393	836	2.230	3.066	1.291	6.191	5.720
Mar	920	591	803	2.314	320	980	2.614	3.595	1.523	7.432	6.870
Abr	878	366	721	1.965	264	792	2.400	3.192	1.413	6.570	6.075
May	910	465	740	2.115	395	905	2.620	3.525	1.519	7.159	6.606
Jun	768	531	722	2.021	401	933	2.598	3.531	1.361	6.912	6.350

Importaciones CIF  
(millones de dólares)

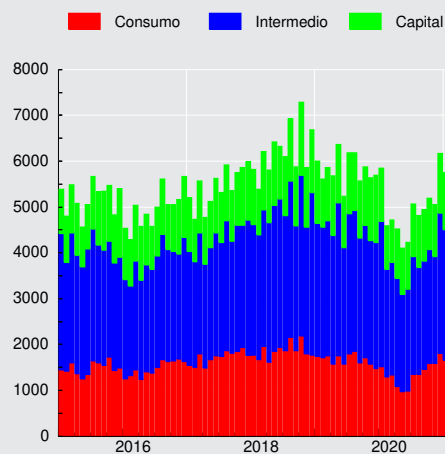

**CUADRO 4.6.3**  
**Índice de Volumen de exportaciones a precios del año anterior (1)(2)(3)**

(Base 2013=100)

	Agropecuario, silvícola y pesquero		Minería		Industria								Total exportaciones de bienes (FOB)	
	Frutas	Total	Cobre	Total	Alimentos			Bebidas y tabaco		Madera y muebles	Celulosa, papel y otros			Total
					Salmón y trucha refrigerados o congelados	Conservas de frutas y vegetales	Total	Vinos	Total		Celulosa	Total		
2017	110,1	104,2	94,7	95,0	100,6	109,3	101,7	112,5	107,1	104,5	98,8	96,3	102,4	98,8
2018	132,7	123,5	99,5	99,6	120,1	116,4	117,7	101,5	95,8	116,1	103,3	101,3	107,6	104,8
2019	136,3	126,4	98,1	96,8	123,0	112,9	118,0	100,1	93,9	106,2	101,4	99,5	104,4	102,2
2020	130,9	122,1	99,2	99,9	134,2	108,8	127,8	99,6	92,3	104,7	94,7	95,8	108,8	105,3
2019 II	141,2	137,3	96,3	94,7	102,0	112,4	107,4	104,8	96,7	104,1	92,6	91,2	99,7	100,1
2019 III	84,6	80,7	101,1	98,8	109,5	125,5	117,8	103,5	98,2	108,7	110,8	107,7	105,6	100,5
2019 IV	92,5	85,7	103,9	103,7	135,4	118,4	125,1	99,6	92,4	101,9	98,9	97,7	106,3	103,8
2020 I	229,2	203,8	96,5	96,7	138,9	96,5	123,5	89,1	86,6	102,7	78,3	83,8	102,5	107,7
2020 II	116,9	118,4	97,3	98,8	122,8	114,3	127,2	92,6	84,1	96,0	107,6	106,2	114,9	106,7
2020 III	76,3	73,5	97,7	98,6	116,0	116,6	123,1	116,3	104,9	113,0	97,1	96,9	104,1	98,9
2020 IV	101,3	92,7	105,1	105,7	158,9	107,9	137,3	100,5	93,7	107,0	95,6	96,1	113,8	108,0
2021 I	291,6	253,7	89,7	90,1	150,2	99,1	124,2	92,7	84,0	91,1	89,0	89,4	100,7	106,5

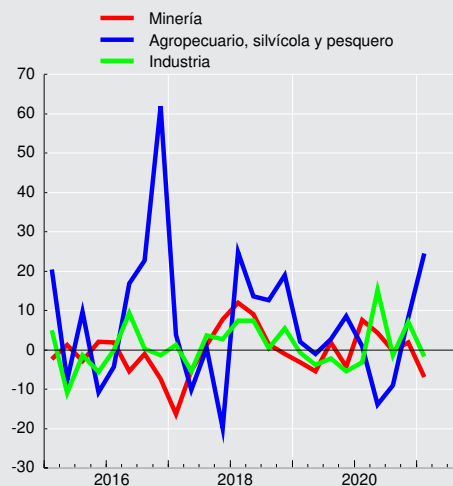
**Volumen de exportaciones a precios de año anterior**  
**(variación respecto año anterior, porcentaje)**



#### CUADRO 4.6.4 Índice de volumen de importaciones a precios del año anterior (1)(2)(3)

(Base 2013=100)

	Bienes de consumo			Bienes intermedios					Bienes de capital	Total importaciones de bienes (CIF)
	Bienes durables	Bienes no durables	Total	Productos energéticos			Resto intermedio	Total		
				Petróleo	Diésel	Total				
2017	101,2	117,8	111,0	100,7	106,1	102,5	96,3	97,5	83,9	98,6
2018	112,1	124,5	119,5	100,3	109,3	104,5	105,6	104,7	94,3	107,0
2019	95,7	120,8	110,4	104,7	113,9	105,8	103,9	104,0	94,9	104,3
2020	73,0	105,1	91,7	88,1	117,8	96,5	100,1	98,5	82,6	93,6
2019 II	96,2	112,2	105,7	111,9	110,7	109,2	100,5	102,7	92,4	101,8
III	98,8	129,0	116,5	104,3	115,7	109,0	107,7	107,5	95,4	107,9
IV	88,2	117,0	105,1	104,4	120,4	102,7	104,5	103,4	103,6	104,6
2020 I	68,6	111,0	93,2	122,9	133,4	119,5	94,8	101,8	76,4	94,1
II	50,6	81,5	68,5	62,6	82,4	78,5	99,1	92,5	78,2	83,2
III	75,6	107,6	94,2	71,6	135,5	92,8	100,0	97,4	86,8	94,7
IV	97,2	120,3	110,8	95,1	120,0	95,4	106,3	102,5	88,9	102,3
2021 I	117,0	133,1	126,8	116,7	112,8	108,4	117,2	114,2	101,5	115,7

Volumen de importaciones a precios de año anterior  
(variación respecto año anterior, porcentaje)

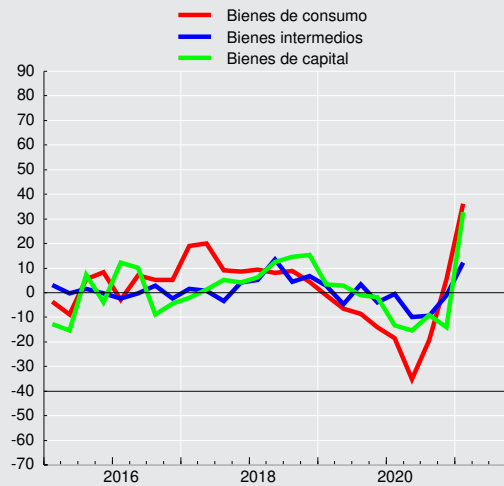

**CUADRO 4.6.5**  
**Índice de precios de exportaciones, deflactor implícito (1)(2)**

(Base 2013=100)

	Agropecuario, silvícola y pesquero		Minería		Industria								Total exportaciones de bienes (FOB)	
	Frutas	Total	Cobre	Total	Alimentos			Bebidas y tabaco		Madera y muebles	Celulosa, papel y otros			Total
					Salmón y trucha refrig. o congelados	Conservas de frutas y vegetales	Total	Vinos	Total		Celulosa	Total		
2017	98,5	97,6	89,8	89,5	131,7	80,7	106,8	94,8	95,6	95,4	97,5	95,8	92,5	90,8
2018	93,4	93,0	89,5	89,9	123,0	83,1	104,4	104,0	103,7	99,7	126,3	119,7	98,7	92,9
2019	96,7	95,1	83,0	83,6	119,3	82,8	102,1	101,7	101,6	98,0	93,9	92,6	93,2	87,6
2020	94,1	92,3	95,9	95,6	93,7	84,8	91,0	96,5	96,5	94,1	78,7	79,5	85,1	90,9
2019 II	91,8	90,9	83,1	84,0	125,7	86,7	105,9	101,5	101,1	101,3	102,1	99,4	96,2	88,6
III	93,7	92,8	82,8	83,2	117,4	81,4	101,8	101,7	101,6	98,2	86,1	85,7	92,2	86,7
IV	103,6	100,0	80,7	80,9	111,2	79,6	97,1	100,2	99,9	93,3	80,2	81,4	88,2	84,3
2020 I	92,3	90,8	78,6	79,1	111,4	83,1	98,6	101,5	101,3	95,2	79,0	79,9	88,7	83,2
II	88,2	86,3	89,1	89,1	96,7	88,3	93,6	95,9	96,0	93,1	79,2	79,4	86,3	87,2
III	96,5	94,8	103,6	102,7	86,4	84,3	89,1	95,2	95,3	90,8	77,6	78,7	83,4	94,8
IV	103,3	101,1	111,1	110,2	81,1	83,1	83,3	94,0	93,9	97,4	79,0	80,0	82,3	98,8
2021 I	79,4	78,9	132,1	130,6	97,8	86,4	95,0	101,9	101,7	102,1	83,2	83,3	90,2	107,2

**CUADRO 4.6.6**  
**Índice de precios de importaciones, deflactor implícito (1)(2)**

(Base 2013=100)

	Bienes de consumo			Bienes intermedios					Bienes de capital	Total importaciones de bienes (CIF)
	Bienes durables	Bienes no durables	Total	Productos energéticos			Resto intermedio	Total		
				Petróleo	Diésel	Total				
2017	91,5	87,3	88,8	49,0	52,1	56,3	88,4	76,7	95,3	83,4
2018	90,8	88,7	89,4	63,7	68,4	70,2	93,7	85,2	95,7	88,0
2019	89,3	85,3	86,6	59,6	63,2	64,0	89,9	80,5	94,2	84,4
2020	88,4	83,0	84,8	39,3	42,4	46,0	88,8	73,2	93,3	79,8
2019 II	89,4	87,3	87,9	64,8	65,9	67,7	89,8	81,9	94,4	85,5
III	88,9	84,2	85,8	59,4	61,2	62,1	89,7	79,7	94,0	83,7
IV	88,7	85,4	86,5	58,7	63,6	62,6	86,4	77,9	93,3	82,9
2020 I	88,8	82,8	84,8	46,6	54,2	53,6	89,6	75,8	93,5	81,2
II	88,3	82,2	84,2	23,3	33,2	37,9	87,0	70,2	93,5	77,8
III	88,2	82,1	84,2	37,6	39,1	43,6	88,3	72,1	92,2	78,9
IV	88,2	84,3	85,6	41,6	39,4	45,4	90,4	74,3	93,9	80,8
2021 I	89,2	86,1	87,0	53,0	53,4	57,6	93,9	80,6	94,2	84,4





**CUADRO 4.6.7**  
**Índice de valor de exportaciones (1)(2)(3)**

(Base 2013=100)

	Agropecuario, silvícola y pesquero		Minería		Industria								Total exportaciones de bienes (FOB)	
	Frutas	Total	Cobre	Total	Alimentos			Bebidas y tabaco		Madera y muebles	Celulosa, papel y otros			Total
					Salmón y trucha refrig. o congelados	Conservas de frutas y vegetales	Total	Vinos	Total		Celulosa	Total		
2017	108,5	101,7	85,1	85,0	132,6	88,3	108,5	106,6	102,4	99,7	96,4	92,2	94,7	89,7
2018	123,9	114,9	89,1	89,5	147,8	96,8	122,9	105,6	99,3	115,8	130,5	121,3	106,2	97,4
2019	131,7	120,2	81,4	80,9	146,7	93,4	120,5	101,8	95,3	104,1	95,3	92,2	97,3	89,6
2020	123,3	112,7	95,1	95,6	125,7	92,3	116,2	96,1	89,1	98,5	74,5	76,1	92,7	95,8
2019 II	129,6	124,8	80,1	79,5	128,2	97,5	113,7	106,3	97,7	105,4	94,5	90,7	95,9	88,7
III	79,2	75,0	83,7	82,2	128,6	102,2	120,0	105,3	99,8	106,8	95,4	92,3	97,4	87,1
IV	95,8	85,7	83,9	83,9	150,6	94,3	121,5	99,9	92,2	95,1	79,3	79,5	93,7	87,6
2020 I	211,6	185,1	75,8	76,5	154,8	80,2	121,8	90,5	87,7	97,8	61,9	67,0	91,0	89,6
II	103,1	102,2	86,7	88,0	118,8	100,9	119,1	88,7	80,8	89,4	85,3	84,3	99,2	93,0
III	73,6	69,7	101,2	101,2	100,3	98,3	109,7	110,7	99,9	102,7	75,4	76,2	86,8	93,8
IV	104,7	93,8	116,7	116,5	128,9	89,7	114,4	94,5	88,0	104,3	75,5	76,9	93,6	106,6
2021 I	231,4	200,2	118,5	117,7	146,9	85,6	118,0	94,5	85,5	92,9	74,0	74,5	90,8	114,2

**CUADRO 4.6.8**  
**Índice de valor de importaciones (1)(2)(3)**

(Base 2013=100)

	Bienes de consumo			Bienes intermedios					Bienes de capital	Total importaciones de bienes (CIF)
	Bienes durables	Bienes no durables	Total	Productos energéticos			Resto intermedio	Total		
				Petróleo	Diésel	Total				
2017	92,6	102,9	98,6	49,3	55,3	57,6	85,1	74,8	80,0	82,2
2018	101,7	110,4	106,8	63,8	74,8	73,4	98,9	89,3	90,2	94,1
2019	85,4	103,0	95,7	62,4	72,0	67,7	93,4	83,7	89,4	88,1
2020	64,5	87,2	77,7	34,6	50,0	44,4	88,9	72,1	77,0	74,6
2019 II	86,0	97,9	92,9	72,5	72,9	73,9	90,3	84,1	87,2	87,1
III	87,9	108,7	100,0	61,9	70,8	67,6	96,6	85,7	89,7	90,3
IV	78,2	100,0	90,9	61,3	76,6	64,3	90,4	80,5	96,7	86,7
2020 I	60,9	92,0	79,0	57,2	72,2	64,1	85,0	77,1	71,4	76,4
II	44,7	67,0	57,7	14,6	27,3	29,7	86,2	64,9	73,1	64,7
III	66,6	88,4	79,3	27,0	53,0	40,4	88,3	70,2	80,0	74,7
IV	85,8	101,5	94,9	39,5	47,3	43,3	96,0	76,1	83,5	82,7
2021 I	104,5	114,6	110,3	61,8	60,3	62,5	110,0	92,1	95,6	97,7

**CUADRO 4.6.9**  
**Exportaciones por países (1)**

(Millones de dólares FOB)

	América							Europa			Asia			
	América del norte				América del sur			Total	Unión Europea	Total	China	Japón	Corea del sur	Total
	EE.UU.	México	Canadá	Total	Brasil	Argentina	Total							
2017	9.987	1.169	1.417	12.572	3.419	967	9.371	22.934	8.795	10.336	18.864	6.352	4.245	34.656
2018	10.350	1.288	1.033	12.671	3.326	794	8.959	22.642	8.566	10.568	24.879	6.856	4.288	40.432
2019	9.574	1.323	1.001	11.898	3.115	599	8.242	21.005	7.187	9.139	22.145	6.222	4.500	37.396
2020	9.698	1.043	948	11.689	3.074	618	7.563	20.009	6.982	9.495	28.550	6.374	4.145	42.961
2019 Jul	714	103	108	925	277	52	746	1.762	597	793	1.631	530	362	2.925
Ago	828	102	41	971	298	56	760	1.804	586	749	1.986	464	439	3.269
Sep	789	116	99	1.004	237	43	621	1.693	582	698	1.797	337	277	2.715
Oct	613	108	38	759	257	42	673	1.501	479	723	1.814	528	217	2.848
Nov	672	85	89	847	224	47	606	1.543	480	728	1.882	416	285	2.859
Dic	718	106	113	937	275	49	677	1.678	461	666	2.575	691	329	3.974
2020 Ene	771	94	104	968	313	47	731	1.770	597	753	2.610	609	413	3.887
Feb	855	96	88	1.038	229	42	561	1.667	461	656	1.345	505	397	2.579
Mar	947	116	136	1.200	236	44	677	1.940	517	732	1.801	524	401	2.979
Abr	964	92	53	1.109	161	29	404	1.577	720	922	2.084	547	326	3.265
May	778	70	103	952	173	36	474	1.486	762	957	2.275	463	303	3.356
Jun	799	92	40	931	167	47	465	1.453	696	927	2.361	556	300	3.638
Jul	780	71	99	950	248	52	601	1.616	534	759	2.541	548	302	3.780
Ago	701	80	34	815	239	65	601	1.483	444	705	2.299	516	286	3.512
Sep	696	69	54	820	323	58	733	1.609	632	828	2.484	427	258	3.433
Oct	811	90	99	1.000	379	64	843	1.900	495	737	2.631	510	340	3.728
Nov	737	87	33	857	317	66	777	1.692	515	759	2.724	560	373	4.034
Dic	860	86	104	1.051	287	67	696	1.816	609	761	3.395	610	448	4.770
2021 Ene	950	101	44	1.095	332	53	697	1.849	579	783	3.240	553	254	4.403
Feb	1.281	103	178	1.562	391	46	736	2.359	495	720	2.665	624	295	3.998
Mar	1.171	106	45	1.321	402	59	815	2.231	605	816	3.073	359	503	4.480
Abr	1.250	125	193	1.568	363	51	784	2.456	848	1.068	2.739	739	489	4.459
May	1.082	104	137	1.322	370	55	772	2.193	654	847	3.238	640	413	4.793
Jun	1.204	154	36	1.394	314	56	699	2.166	741	976	2.705	582	349	4.173

**CUADRO 4.6.10**  
**Importaciones por países (1)**

(Millones de dólares CIF)

	América							Europa			Asia			
	América del norte				América del sur			Total	Unión Europea	Total	China	Japón	Corea del sur	Total
	EE.UU.	México	Canadá	Total	Brasil	Argentina	Total							
2017	11.738	2.133	769	14.640	5.704	2.922	13.203	28.900	9.777	10.535	15.497	2.126	1.956	23.559
2018	13.990	2.411	883	17.285	6.755	3.333	15.262	33.576	11.110	12.085	17.472	2.491	1.870	26.107
2019	13.747	2.039	731	16.517	5.654	3.500	14.154	31.185	11.155	12.107	16.527	2.438	1.441	24.244
2020	10.563	1.622	810	12.995	4.318	3.312	11.837	25.234	8.622	9.910	16.459	1.235	1.014	21.989
2019 Jul	1.189	151	67	1.407	567	281	1.278	2.729	969	1.063	1.509	238	131	2.232
Ago	1.265	160	62	1.488	485	304	1.239	2.749	981	1.050	1.517	257	115	2.225
Sep	1.109	156	63	1.329	487	261	1.168	2.515	886	970	1.331	124	109	1.876
Oct	1.176	178	70	1.424	471	317	1.189	2.648	894	966	1.485	174	104	2.106
Nov	1.239	145	58	1.442	392	289	1.130	2.616	916	991	1.307	141	111	1.858
Dic	1.219	140	56	1.415	445	334	1.159	2.596	1.118	1.192	1.210	152	84	1.720
2020 Ene	1.177	141	49	1.367	459	313	1.225	2.614	789	870	1.464	154	116	2.053
Feb	868	131	53	1.053	387	297	1.081	2.155	605	694	1.165	95	78	1.602
Mar	1.152	121	40	1.313	319	278	924	2.268	732	859	984	113	76	1.467
Abr	788	147	52	987	340	271	870	1.918	714	813	1.211	107	107	1.669
May	724	96	46	866	257	230	728	1.627	662	775	1.203	116	73	1.598
Jun	760	107	54	920	277	194	770	1.705	665	771	1.268	69	55	1.578
Jul	913	136	79	1.129	324	270	922	2.098	716	816	1.559	104	71	1.990
Ago	791	107	93	991	331	298	958	1.979	750	888	1.349	88	63	1.799
Sep	795	132	77	1.004	381	282	1.050	2.094	732	823	1.483	75	55	1.900
Oct	878	150	89	1.117	387	343	1.091	2.249	693	804	1.518	71	89	1.996
Nov	784	161	80	1.024	393	269	1.026	2.093	683	807	1.478	102	84	1.948
Dic	932	192	100	1.225	462	267	1.192	2.435	881	990	1.778	140	148	2.388
2021 Ene	984	180	57	1.221	476	242	1.083	2.330	735	841	1.707	123	129	2.309
Feb	1.190	164	55	1.409	419	286	1.163	2.601	802	925	1.869	120	123	2.469
Mar	1.383	194	130	1.708	561	329	1.293	3.076	1.032	1.202	2.224	160	131	2.927
Abr	1.217	214	151	1.582	380	364	1.193	2.840	977	1.111	1.655	178	131	2.389
May	1.217	217	74	1.508	579	372	1.366	2.946	971	1.139	2.012	176	140	2.786
Jun	1.334	175	38	1.547	564	358	1.406	3.023	919	1.069	2.044	134	124	2.647

## V. MERCADO LABORAL

**CUADRO 5.1**  
**Fuerza de trabajo nacional e inactivos (1)(2)**

(Promedios móviles trimestrales, miles de personas)

	Población de 15 años y más	Fuerza de trabajo										Inactivos	% Var. (2)
		Total	% Var. (2)	Ocupados	% Var. (2)	Desocupa-dos	% Var. (2)	Cesantes	% Var. (2)	Buscan trabajo por primera vez	% Var. (2)		
2019 Jun	15.350,99	9.620,46	1,6	8.922,61	1,9	697,85	-1,9	608,64	-4,3	89,21	18,8	5.730,53	3,3
Jul	15.378,96	9.638,10	2,0	8.910,56	2,3	727,55	-2,0	626,86	-6,5	100,68	40,4	5.740,85	2,7
Ago	15.406,71	9.659,44	2,4	8.928,05	2,5	731,39	0,4	638,42	-2,1	92,97	21,6	5.747,27	2,0
Sep	15.433,92	9.712,74	3,2	9.000,09	3,3	712,65	1,3	625,35	-0,9	87,30	20,4	5.721,17	0,7
Oct	15.461,36	9.686,05	2,2	8.994,36	2,5	691,69	-1,5	613,82	-2,2	77,86	4,5	5.775,31	2,2
Nov	15.488,45	9.722,05	2,1	9.045,36	2,5	676,68	-2,8	589,00	-2,5	87,68	-4,9	5.766,41	2,5
Dic	15.515,85	9.777,75	1,8	9.087,13	1,9	690,62	0,7	594,46	1,0	96,16	-1,4	5.738,10	2,8
2020 Ene	15.543,29	9.850,36	2,5	9.118,18	2,1	732,18	6,8	634,21	9,6	97,97	-8,0	5.692,94	1,7
Feb	15.570,35	9.831,25	2,6	9.063,37	1,7	767,87	13,9	666,71	13,4	101,16	17,4	5.739,11	1,5
Mar	15.597,57	9.744,23	1,8	8.942,42	0,7	801,80	15,8	703,30	15,8	98,51	15,8	5.853,34	2,8
Abr	15.624,83	9.050,66	-5,7	8.235,93	-7,6	814,73	19,6	734,80	22,9	79,92	-3,7	6.574,18	15,4
May	15.652,08	8.390,88	-12,8	7.450,52	-16,5	940,36	35,1	878,81	44,3	61,55	-29,0	7.261,20	27,4
Jun	15.679,42	8.139,29	-15,4	7.142,39	-20,0	996,91	42,9	937,90	54,1	59,01	-33,9	7.540,12	31,6
Jul	15.706,61	8.138,64	-15,6	7.073,19	-20,6	1.065,45	46,4	994,17	58,6	71,28	-29,2	7.567,97	31,8
Ago	15.729,27	8.259,89	-14,5	7.192,21	-19,4	1.067,68	46,0	995,45	55,9	72,23	-22,3	7.469,37	30,0
Sep	15.746,87	8.402,64	-13,5	7.365,06	-18,2	1.037,58	45,6	965,69	54,4	71,89	-17,7	7.344,23	28,4
Oct	15.764,53	8.671,57	-10,5	7.667,66	-14,8	1.003,91	45,1	939,22	53,0	64,70	-16,9	7.092,95	22,8
Nov	15.782,14	8.871,08	-8,8	7.916,72	-12,5	954,35	41,0	879,22	49,3	75,13	-14,3	6.911,06	19,9
Dic	15.799,93	8.946,48	-8,5	8.026,22	-11,7	920,26	33,3	837,06	40,8	83,20	-13,5	6.853,45	19,4
2021 Ene	15.817,72	9.046,63	-8,2	8.121,42	-10,9	925,21	26,4	836,77	31,9	88,44	-9,7	6.771,09	18,9
Feb	15.835,40	9.105,95	-7,4	8.167,62	-9,9	938,32	22,2	843,78	26,6	94,54	-6,5	6.729,45	17,3
Mar	15.853,05	9.089,29	-6,7	8.148,21	-8,9	941,09	17,4	852,55	21,2	88,53	-10,1	6.763,75	15,6
Abr	15.870,68	9.029,10	-0,2	8.104,13	-1,6	924,97	13,5	837,22	13,9	87,75	9,8	6.841,58	4,1
May	15.888,39	8.938,27	6,5	8.041,11	7,9	897,16	-4,6	821,59	-6,5	75,57	22,8	6.950,12	-4,3

Fuente: Instituto Nacional de Estadísticas (INE).



**CUADRO 5.2**  
**Tasa de desocupación, nacional y por región (1)**  
 (Porcentaje)

	Nacional	Región															
		I	II	III	IV	V	VI	VII	VIII	IX	X	XI	XII	RMS	XIV	XV	XVI
2019 Jun	7,3	7,2	8,4	9,0	7,2	8,3	8,7	6,7	7,3	6,9	3,3	4,1	3,6	7,4	5,7	6,2	8,2
Jul	7,5	6,0	7,5	8,5	6,7	8,6	8,8	6,7	7,4	7,4	4,1	4,4	3,8	7,9	5,6	5,7	10,3
Ago	7,6	6,9	6,9	8,9	6,5	7,8	8,2	6,7	7,8	7,5	3,5	4,2	4,3	8,2	5,0	5,8	9,7
Sep	7,3	6,4	7,4	8,1	6,7	7,1	7,4	6,8	7,5	7,1	3,1	4,7	4,2	8,1	4,9	6,5	9,0
Oct	7,1	6,5	6,2	8,7	6,2	6,8	7,6	7,1	7,3	6,4	3,2	4,6	4,5	7,9	5,5	6,2	7,8
Nov	7,0	6,5	7,2	8,4	6,0	6,8	8,0	7,0	6,9	7,0	3,9	4,9	3,8	7,4	5,3	7,0	7,2
Dic	7,1	6,8	6,7	9,6	6,5	7,7	7,5	6,1	7,1	6,9	4,0	4,0	3,6	7,5	5,4	6,5	7,3
2020 Ene	7,4	7,9	7,5	7,7	8,0	8,1	7,7	6,2	7,8	6,7	3,7	3,5	3,6	8,0	5,5	6,8	7,0
Feb	7,8	7,7	7,6	7,6	8,8	8,5	8,1	6,1	8,3	6,4	3,8	3,6	4,6	8,6	5,6	7,0	7,0
Mar	8,2	7,4	9,8	8,7	9,5	9,1	8,4	6,2	8,6	7,2	5,1	5,3	4,7	8,7	6,4	6,8	7,6
Abr	9,0	7,4	11,1	10,5	10,6	10,7	9,1	6,7	8,9	7,7	5,3	5,6	6,0	9,4	7,1	6,9	8,4
May	11,2	9,3	13,2	11,0	13,0	12,4	11,8	9,1	10,1	10,1	6,9	7,5	7,0	11,9	10,3	6,4	10,9
Jun	12,2	12,7	12,4	11,6	14,7	13,4	13,0	10,8	10,6	11,4	9,3	9,3	8,6	12,8	12,3	7,5	11,2
Jul	13,1	14,5	13,0	12,3	16,1	13,8	13,5	12,0	11,0	13,0	11,5	10,9	8,4	13,5	14,2	8,8	12,1
Ago	12,9	15,5	12,8	12,9	15,8	14,0	12,8	10,8	10,2	12,8	10,5	8,7	8,7	13,6	15,9	9,5	11,0
Sep	12,3	12,4	12,5	11,8	14,2	14,4	12,3	10,4	10,2	11,3	6,8	6,7	7,8	13,2	14,1	9,5	10,8
Oct	11,6	9,5	12,2	11,6	13,2	12,9	11,6	9,8	10,5	10,4	3,9	6,3	7,7	12,7	12,7	6,5	10,0
Nov	10,8	8,4	10,2	11,7	12,4	11,8	10,5	9,8	10,5	9,7	3,0	6,8	8,1	11,8	9,4	6,2	9,2
Dic	10,3	7,9	10,8	10,5	12,6	10,8	10,1	7,7	10,3	9,1	3,4	6,1	7,2	11,4	8,7	6,2	8,2
2021 Ene	10,2	10,4	10,8	10,8	12,2	10,6	10,0	7,7	9,9	8,3	3,7	4,8	5,5	11,4	9,3	7,0	8,7
Feb	10,3	7,6	11,2	10,5	10,8	10,4	9,4	7,1	10,0	7,9	3,8	5,8	5,2	11,9	10,4	7,9	8,7
Mar	10,4	10,2	10,7	10,8	9,5	10,0	9,8	7,6	9,4	7,7	3,9	5,3	5,6	12,1	10,8	7,4	9,3
Abr	10,2	9,7	10,5	11,1	8,8	10,6	9,7	6,9	8,6	8,5	3,7	6,9	6,2	12,0	10,5	8,0	8,4
May	10,0	10,9	10,6	10,7	9,5	10,7	11,2	7,8	7,4	8,4	4,2	5,9	5,0	11,4	9,5	6,3	8,9

Fuente: Instituto Nacional de Estadísticas (INE).

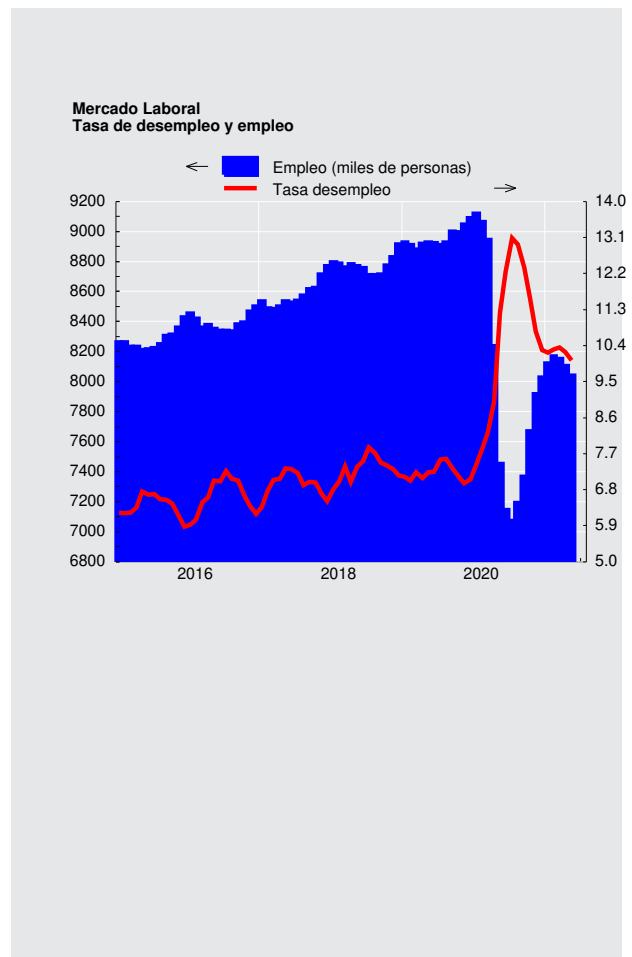

**CUADRO 5.3**  
**Ocupados, por rama de actividad económica (1)**

(Promedios móviles trimestrales, miles de personas)

	Total	Agricultura ganadería silvicultura y pesca	Explotación de minas y canteras	Industria manufacturera	Suministro de electricidad, gas, vapor y aire ac.	Suministro de agua, evac. agua, gestión de desechos	Construcción	Comercio	Activ. de alojamiento y servicios de comida	Transporte y almacenamiento	Información y comunicaciones
2019 Jun	8.922,61	638,49	238,90	874,81	44,72	54,09	758,88	1.750,16	442,24	559,60	162,33
Jul	8.910,56	629,87	234,09	851,67	46,01	50,78	766,06	1.744,23	451,99	565,59	154,48
Ago	8.928,05	640,43	234,86	856,47	43,53	53,06	759,29	1.722,67	452,65	560,10	162,76
Sep	9.000,09	636,34	240,83	836,26	47,88	57,82	787,46	1.724,72	448,20	585,38	163,31
Oct	8.994,36	643,95	235,37	852,28	47,02	59,04	795,81	1.712,49	452,91	594,12	152,76
Nov	9.045,36	669,72	234,96	876,10	49,77	61,49	803,90	1.721,34	447,10	588,54	140,81
Dic	9.087,13	730,33	238,78	883,84	46,03	60,87	787,60	1.745,01	436,60	585,06	145,00
2020 Ene	9.118,18	762,98	225,38	880,61	45,90	65,96	773,44	1.741,35	442,84	558,05	144,85
Feb	9.063,37	726,96	234,04	876,65	48,78	66,95	772,71	1.708,61	452,21	563,66	155,19
Mar	8.942,42	679,11	227,10	860,39	49,93	66,58	756,47	1.688,35	427,25	564,50	167,08
Abr	8.235,93	598,61	224,66	809,72	52,66	62,59	682,08	1.528,62	344,47	525,13	168,81
May	7.450,52	508,86	201,03	754,47	48,26	62,38	585,94	1.394,44	251,96	476,16	155,48
Jun	7.142,39	467,60	190,21	745,65	48,77	59,11	526,74	1.330,29	227,82	446,34	153,95
Jul	7.073,19	447,79	184,88	744,76	49,28	57,36	499,23	1.309,55	228,23	436,60	148,44
Ago	7.192,21	420,87	188,64	760,67	51,97	55,73	494,17	1.344,20	247,93	433,94	145,36
Sep	7.365,06	476,65	190,90	787,69	50,68	58,37	519,84	1.355,90	241,24	436,43	145,01
Oct	7.667,66	508,33	196,19	805,22	53,25	57,72	592,42	1.436,17	254,93	460,63	153,03
Nov	7.916,72	542,22	199,49	807,78	56,12	59,03	618,72	1.526,71	261,67	476,10	162,36
Dic	8.026,22	574,07	197,82	780,48	58,12	57,20	655,60	1.557,24	282,53	480,22	169,48
2021 Ene	8.121,42	593,62	202,14	771,38	61,04	60,58	659,69	1.582,64	299,97	481,54	174,89
Feb	8.167,62	618,50	214,37	776,35	53,52	61,72	692,61	1.539,85	313,50	489,54	193,08
Mar	8.148,21	613,68	214,79	794,52	51,77	61,73	703,21	1.527,62	313,88	494,84	198,44
Abr	8.104,13	574,75	212,81	829,12	47,02	56,71	718,09	1.516,80	306,48	487,29	196,02
May	8.041,11	526,95	216,55	818,50	49,27	53,03	729,47	1.498,11	300,34	495,17	195,33

Fuente: Instituto Nacional de Estadísticas (INE)

**CUADRO 5.3**  
**Ocupados, por rama de actividad económica (continuación) (1)**

(Promedios móviles trimestrales, miles de personas)

	Actividades financieras y de seguros	Actividades inmobiliarias	Actividades profesionales, científicas y técnicas	Actividades de servicios administr. y de apoyo	Administ. pública y defensa	Enseñanza	Actividades de atención de la salud humana y de asistencia social	Actividades artísticas, de entretenimiento y recreativas	Otras actividades de servicios	Actividades de los hogares como empleadores	Actividades de organizaciones y órganos extraterritoriales
2019 Jun	173,11	79,03	304,02	225,92	515,52	824,23	534,03	120,93	252,13	367,69	1,77
Jul	169,79	75,42	291,19	225,92	540,63	824,06	551,74	129,69	257,15	348,92	1,28
Ago	164,61	77,53	297,92	241,65	532,96	819,05	556,87	128,24	268,75	353,15	1,51
Sep	164,66	83,35	302,98	236,25	517,23	823,48	559,93	138,06	270,52	374,33	1,11
Oct	173,17	83,88	324,77	228,63	495,00	799,94	554,29	136,33	275,35	375,75	1,51
Nov	188,99	83,61	326,29	225,42	503,76	797,88	555,97	131,44	275,52	361,51	1,26
Dic	191,99	79,37	310,05	224,76	509,33	799,31	560,05	122,49	280,11	348,36	2,19
2020 Ene	189,35	72,13	338,25	252,37	510,71	750,31	553,66	129,79	287,47	355,37	2,58
Feb	181,57	81,09	327,62	270,02	501,78	721,76	551,79	128,94	291,95	341,12	2,37
Mar	182,54	88,62	327,49	305,80	494,14	697,95	551,68	113,30	298,04	335,84	1,63
Abr	189,65	87,03	279,40	280,17	493,38	721,17	521,40	82,82	274,86	281,39	0,00
May	194,99	63,28	254,92	251,72	482,95	703,26	509,66	63,24	255,40	226,02	0,00
Jun	195,88	61,49	242,44	229,58	489,13	703,90	511,95	55,22	242,47	204,05	0,00
Jul	184,91	61,79	259,28	230,53	498,04	692,02	534,90	55,18	231,92	197,53	0,00
Ago	192,28	62,60	266,78	237,71	510,14	704,19	537,40	55,21	247,38	205,65	1,30
Sep	193,14	60,09	282,08	235,26	522,94	710,84	534,13	65,21	259,95	207,65	1,80
Oct	191,84	63,12	300,77	223,43	529,00	725,48	536,28	76,94	268,90	206,00	1,83
Nov	187,79	67,63	314,99	227,52	519,45	747,58	540,67	70,11	272,34	229,65	1,06
Dic	173,27	75,54	315,07	222,73	532,01	734,32	548,21	67,62	283,57	237,25	1,27
2021 Ene	179,96	88,25	312,47	245,39	527,95	722,08	546,24	59,85	295,63	234,14	1,74
Feb	176,92	97,18	307,21	256,55	531,02	682,11	544,88	68,01	289,06	230,30	0,98
Mar	180,01	86,67	305,16	245,36	522,70	685,71	537,62	65,40	273,61	239,26	0,76
Abr	176,54	86,56	304,23	236,30	521,91	689,21	539,35	64,53	276,54	233,53	0,35
May	174,60	80,74	315,21	220,26	516,81	703,86	538,37	65,44	284,61	233,25	0,35

Fuente: Instituto Nacional de Estadísticas (INE)



**CUADRO 5.4**  
**Ocupados, por grupo de ocupación (1)**

(Promedios móviles trimestrales, miles de personas)

	Total	Miembros del poder ejecutivo y de los cuerpos legislativos y personal directivo de la administración pública y de empresas	Profesionales científicos e intelectuales	Técnicos y profesionales de nivel medio	Empleados de oficina	Trabajadores de los servicios y vendedores de comercios y mercado	Agricultores y trabajadores calificados agropecuarios y pesqueros	Oficiales, operarios y artesanos de artes mecánicas y de otros oficios	Operadores de instalaciones y máquinas y montadores	Trabajadores no calificados	Otros no identificados
2019 Jun	8.922,61	358,28	1.282,09	993,32	552,36	1.875,06	246,84	1.095,97	727,51	1.746,52	44,66
Jul	8.910,56	321,60	1.279,83	1.061,61	510,18	1.918,58	252,98	1.101,70	710,24	1.714,85	38,99
Ago	8.928,05	310,94	1.274,72	1.116,28	471,54	1.932,61	254,65	1.124,57	695,95	1.705,87	40,92
Sep	9.000,09	327,29	1.301,45	1.121,11	478,65	1.958,80	259,44	1.119,99	710,41	1.686,36	36,59
Oct	8.994,36	310,78	1.307,10	1.098,29	466,72	1.948,21	278,16	1.125,98	702,01	1.720,39	36,73
Nov	9.045,36	322,56	1.316,83	1.113,63	451,96	1.967,95	280,32	1.103,19	719,10	1.735,40	34,42
Dic	9.087,13	303,93	1.314,40	1.149,29	433,99	1.953,14	276,63	1.076,09	719,10	1.824,70	35,87
2020 Ene	9.118,18	309,35	1.254,05	1.147,69	441,05	1.981,89	270,88	1.102,38	735,82	1.841,51	32,78
Feb	9.063,37	308,31	1.233,74	1.089,94	470,90	1.981,20	268,86	1.127,13	734,86	1.810,06	35,83
Mar	8.942,42	309,76	1.212,08	1.044,50	496,23	1.979,00	262,84	1.136,14	722,96	1.743,18	32,73
Abr	8.235,93	286,30	1.198,51	1.018,61	471,16	1.724,91	223,14	1.037,04	680,44	1.560,44	33,07
May	7.450,52	265,65	1.173,45	959,43	449,13	1.518,65	197,33	909,61	623,24	1.323,48	30,55
Jun	7.142,39	272,57	1.175,28	953,59	439,84	1.423,85	186,23	852,97	585,85	1.220,91	31,29
Jul	7.073,19	287,33	1.155,90	944,85	432,96	1.396,82	183,48	850,50	572,58	1.215,90	32,87
Ago	7.192,21	277,52	1.167,40	969,03	429,61	1.445,76	168,77	869,13	568,90	1.262,97	31,77
Sep	7.365,06	285,11	1.186,02	967,75	436,48	1.449,77	188,77	918,03	593,03	1.303,68	28,20
Oct	7.667,66	298,41	1.236,49	982,42	456,78	1.522,15	196,56	965,04	617,72	1.352,24	29,76
Nov	7.916,72	311,32	1.278,14	994,70	469,29	1.554,39	201,81	1.001,24	636,03	1.426,52	31,90
Dic	8.026,22	299,28	1.252,74	997,94	462,86	1.626,94	198,42	1.007,76	633,62	1.500,85	36,94
2021 Ene	8.121,42	305,40	1.253,70	1.013,95	513,81	1.642,27	199,81	999,54	616,61	1.530,09	35,47
Feb	8.167,62	296,07	1.224,32	1.029,71	523,10	1.673,77	203,55	1.006,85	608,69	1.553,06	32,28
Mar	8.148,21	310,74	1.231,27	1.001,13	519,36	1.627,61	203,26	1.027,50	609,99	1.569,84	30,83
Abr	8.104,13	316,45	1.227,96	997,48	477,27	1.652,12	200,70	1.037,64	620,34	1.524,61	30,96
May	8.041,11	336,48	1.239,17	988,88	479,98	1.616,55	195,24	1.035,59	614,70	1.485,47	32,03

Fuente: Instituto Nacional de Estadísticas (INE).

**CUADRO 5.5**  
**Empleo en el Gran Santiago (1)**

(Miles de personas)

	Población de 14 años y más	Fuerza de trabajo					Tasa de cesantía	Tasa de desocupación
		Total	Ocupados	Desocupados	Cesantes	Buscan trabajo por primera vez		
2017 Prom.	5.206,6	3.277,5	3.022,4	255,2	230,0	25,2	7,0	7,8
2018 Prom.	5.337,7	3.399,9	3.152,8	247,2	223,8	23,3	6,6	7,3
2019 Prom.	5.494,8	3.504,0	3.213,5	290,5	266,8	23,7	7,6	8,3
2020 Prom.	5.697,8	3.261,7	2.823,1	438,6	401,4	37,2	12,3	13,5
2019 II	5.473,9	3.503,5	3.207,9	295,6	263,0	32,5	7,5	8,4
III	5.502,3	3.515,2	3.225,2	290,1	270,6	19,4	7,7	8,3
IV	5.566,2	3.581,8	3.265,8	316,0	289,8	26,1	8,1	8,8
2020 I	5.607,5	3.226,8	2.723,0	503,9	476,8	27,1	14,8	15,6
II	5.629,9	3.103,1	2.666,8	436,3	397,6	38,7	12,8	14,1
III	5.755,7	3.320,9	2.896,1	424,8	381,4	43,4	11,5	12,8
IV	5.796,5	3.393,9	3.003,9	390,0	350,4	39,6	10,3	11,5
2021 I	5.818,0	3.250,8	2.883,2	367,6	322,7	44,9	9,9	11,3

Fuente: Universidad de Chile.

**CUADRO 5.7**  
**Indices de remuneraciones**

(base 2016=100)

	Índice general de remuneraciones por hora (1)(3)				Índice de costo de la mano de obra por hora (2)(3)	
	Nominal		Real		Nominal	
	Índice	Variac. porcent. en 12 meses	Índice	Variac. porcent. en 12 meses	Índice	Variac. porcent. en 12 meses
2017 Prom.	105,9	4,6	91,6	2,4	105,8	5,2
2018 Prom.	110,5	4,4	93,4	1,9	110,6	4,5
2019 Prom.	115,7	4,7	95,3	2,0	115,7	4,6
2020 Prom.	119,9	3,7	95,8	0,6	120,0	3,7
2019 Jul	116,0	5,0	95,4	2,4	116,0	4,9
Ago	116,2	5,2	95,4	2,6	116,3	5,1
Sep	116,5	4,4	95,6	2,1	116,6	4,4
Oct	116,5	4,5	94,8	1,7	116,4	4,3
Nov	116,8	4,2	95,0	1,3	116,7	4,0
Dic	117,8	4,6	95,8	1,6	118,3	4,4
2020 Ene	118,9	4,7	96,1	1,2	118,6	4,4
Feb	118,8	4,4	95,6	0,5	118,2	4,3
Mar	120,1	4,7	96,3	0,9	119,8	4,4
Abr	118,5	2,7	95,1	-0,7	118,3	2,5
May	118,4	2,6	95,0	-0,1	118,1	2,4
Jun	118,4	2,8	95,1	0,1	118,4	2,7
Jul	119,3	2,8	95,7	0,3	119,7	3,2
Ago	119,5	2,8	95,8	0,4	119,9	3,2
Sep	120,7	3,7	96,2	0,6	121,2	4,0
Oct	121,2	4,0	95,8	1,0	121,3	4,2
Nov	122,1	4,6	96,7	1,8	122,4	4,9
Dic	122,6	4,0	96,8	1,0	123,5	4,4
2021 Ene	124,0	4,3	97,2	1,2	124,3	4,8
Feb	123,7	4,2	96,8	1,3	124,1	4,9
Mar	125,3	4,4	97,7	1,4	126,1	5,2
Abr	125,4	5,8	97,4	2,4	125,8	6,3
May	125,2	5,8	97,0	2,1	125,5	6,3

Fuente: Instituto Nacional de Estadísticas (INE).



## VI. PRECIOS

**CUADRO 6.1**  
**Inflación del índice de precios al consumidor (IPC) y medidas subyacentes, series referenciales (1)**

(Base 2018=100)

	IPC (2)			IPCSAE (3)			IPCT (4)			IPCN (5)			IPC de frutas y verduras frescas (6)		
	Índice	Variación porcentual		Índice	Variación porcentual		Índice	Variación porcentual		Índice	Variación porcentual		Índice	Variación porcentual	
		En el mes	12 meses		En el mes	12 meses		En el mes	12 meses		En el mes	12 meses		En el mes	12 meses
2020 Prom.	105,37	--	3,0	104,55	--	2,3	105,76	--	3,9	104,91	--	2,0	112,59	--	11,9
2020 Jun	104,89	-0,1	2,6	104,14	-0,1	2,0	104,97	-0,2	3,2	104,78	0,0	1,9	109,75	-0,9	10,9
Jul	104,99	0,1	2,5	104,25	0,1	1,8	105,24	0,3	3,4	104,70	-0,1	1,4	110,64	0,8	13,3
Ago	105,13	0,1	2,4	104,48	0,2	2,0	105,46	0,2	3,3	104,74	0,0	1,5	110,92	0,3	12,6
Sep	105,80	0,6	3,1	104,84	0,3	2,2	106,54	1,0	4,2	104,92	0,2	1,7	117,11	5,6	16,9
Oct	106,52	0,7	3,0	105,60	0,7	2,4	107,41	0,8	3,9	105,48	0,5	1,9	118,29	1,0	15,4
Nov	106,38	-0,1	2,7	105,40	-0,2	2,3	107,09	-0,3	3,2	105,54	0,1	2,2	119,39	0,9	12,1
Dic	106,74	0,3	3,0	105,78	0,4	2,6	107,53	0,4	3,8	105,80	0,2	2,0	119,71	0,3	14,9
2021 Ene	107,49	0,7	3,1	106,26	0,5	2,6	108,56	1,0	4,0	106,22	0,4	2,1	125,86	5,1	17,5
Feb	107,69	0,2	2,8	106,46	0,2	2,4	108,89	0,3	3,8	106,26	0,0	1,7	122,88	-2,4	15,1
Mar	108,09	0,4	2,9	106,95	0,5	2,6	109,16	0,2	3,8	106,83	0,5	1,8	121,81	-0,9	11,4
Abr	108,50	0,4	3,3	107,10	0,1	2,9	109,88	0,7	4,4	106,87	0,0	2,0	122,65	0,7	10,1
May	108,79	0,3	3,6	107,46	0,3	3,1	110,18	0,3	4,8	107,15	0,3	2,3	119,97	-2,2	8,4
Jun	108,88	0,1	3,8	107,39	-0,1	3,1	110,11	-0,1	4,9	107,42	0,3	2,5	118,70	-1,1	8,2

Fuente: Instituto Nacional de Estadísticas (INE)

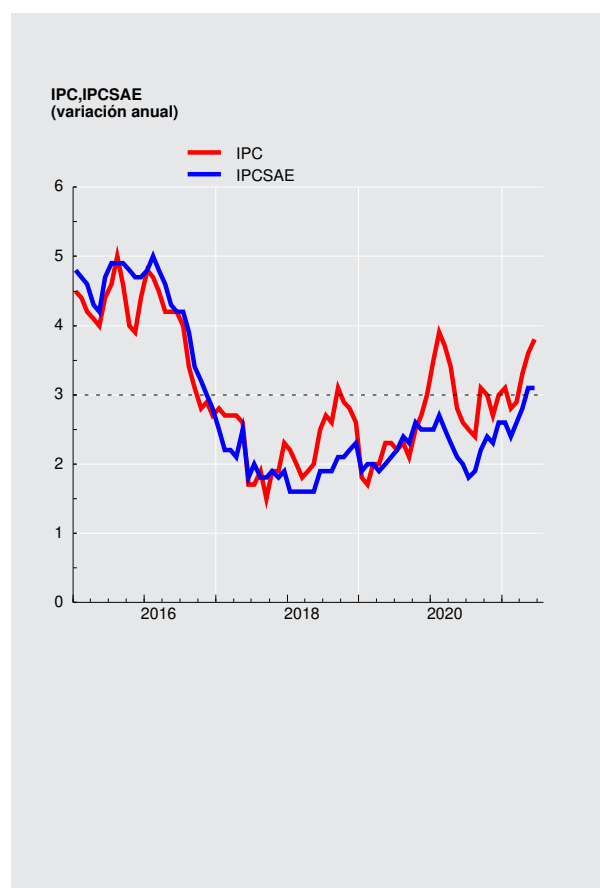



## CUADRO 6.2 Índice de precios al productor (IPP) (1)

(Base anual 2014=100)

	IP Agricultura y ganadería		IP Manufactura		IP Minería		IPDEGA		IPP Industrias		
	Índice	Variación en el mes	Índice	Variación en el mes	Índice	Variación en el mes	Índice	Variación en el mes	Índice	Variación porcentual en el mes	Variación porcentual 12 meses
2018	98,64	-2,28	114,69	-0,69	112,05	0,12	120,46	-0,86	113,99	-0,32	0,95
2019	102,04	-2,46	113,60	0,01	123,20	1,31	137,39	0,95	120,97	0,77	6,12
2020	116,37	-2,00	117,08	0,70	146,06	4,74	133,44	-0,47	133,32	2,74	10,21
2019 Jun	103,03	2,19	114,72	-0,49	109,41	-1,62	131,98	0,27	113,94	-0,94	-1,62
Jul	103,57	0,52	113,81	-0,79	110,41	0,91	131,55	-0,33	114,03	0,08	1,31
Ago	104,66	1,05	111,77	-1,79	110,28	-0,12	131,75	0,15	113,19	-0,74	2,03
Sep	103,43	-1,18	111,80	0,03	111,80	1,38	131,70	-0,04	113,96	0,68	0,27
Oct	106,15	2,63	111,30	-0,45	111,47	-0,30	138,44	5,12	114,33	0,32	-0,26
Nov	104,61	-1,45	113,59	2,06	121,61	9,10	136,10	-1,69	120,04	4,99	4,97
Dic	102,04	-2,46	113,60	0,01	123,20	1,31	137,39	0,95	120,97	0,77	6,12
2020 Ene	102,71	0,66	114,34	0,65	120,56	-2,14	139,40	1,46	120,16	-0,67	7,30
Feb	107,03	4,21	115,57	1,08	117,52	-2,52	136,06	-2,40	118,76	-1,17	5,26
Mar	112,60	5,20	116,94	1,19	113,61	-3,33	134,90	-0,85	117,22	-1,30	1,78
Abr	118,40	5,15	117,16	0,19	113,09	-0,46	134,94	0,03	117,06	-0,14	1,76
May	118,75	0,30	115,85	-1,12	112,90	-0,17	131,33	-2,68	116,05	-0,86	0,90
Jun	120,27	1,28	114,99	-0,74	118,53	4,99	132,02	0,53	118,60	2,20	4,09
Jul	121,60	1,11	115,31	0,28	128,51	8,42	131,91	-0,08	123,70	4,30	8,48
Ago	121,60	0,00	115,96	0,56	132,43	3,05	130,69	-0,92	125,78	1,68	11,12
Sep	119,37	-1,83	116,13	0,15	134,17	1,31	132,01	1,01	126,86	0,86	11,32
Oct	124,94	4,67	117,05	0,79	137,46	2,45	133,00	0,75	128,97	1,66	12,81
Nov	118,74	-4,96	116,27	-0,67	139,45	1,45	134,07	0,80	129,77	0,62	8,11
Dic	116,37	-2,00	117,08	0,70	146,06	4,74	133,44	-0,47	133,32	2,74	10,21
2021 Ene	114,68	-1,45	117,67	0,50	148,45	1,64	134,19	0,56	134,83	1,13	12,21
Feb	117,03	2,05	118,98	1,11	156,85	5,66	134,66	0,35	139,59	3,53	17,54
Mar	117,47	0,38	121,40	2,03	166,54	6,18	135,09	0,32	145,42	4,18	24,06
Abr	118,83	1,16	122,66	1,04	168,50	1,18	134,24	-0,63	146,81	0,96	25,41
May	119,58	0,63	125,46	2,28	184,62	9,57	134,51	0,20	155,98	6,25	34,41

Fuente: Instituto Nacional de Estadísticas (INE)



### CUADRO 6.5 Unidades de Reajustabilidad

(Pesos)

	Unidad de Fomento(1)	Indice de Valor Promedio(2)	Unidad Tributaria Mensual(3)
2017	26.571,93	27.694,19	46.595,82
2018	27.165,75	28.280,03	47.626,75
2019	27.854,39	29.010,98	48.835,48
2020	28.678,81	29.882,34	50.282,86
2019 Ago	27.968,13	29.075,50	49.033,00
Sep	28.021,53	29.157,87	49.131,00
Oct	28.063,18	29.238,80	49.229,00
Nov	28.122,86	29.311,37	49.229,00
Dic	28.288,60	29.395,26	49.623,00
2020 Ene	28.324,55	29.464,73	49.673,00
Feb	28.387,75	29.537,62	49.723,00
Mar	28.539,73	29.627,75	50.021,00
Abr	28.648,24	29.731,55	50.221,00
May	28.713,19	29.835,74	50.372,00
Jun	28.709,15	29.909,65	50.372,00
Jul	28.681,36	29.975,18	50.322,00
Ago	28.667,73	30.028,52	50.272,00
Sep	28.694,02	30.058,69	50.322,00
Oct	28.760,64	30.083,20	50.372,00
Nov	28.933,88	30.126,93	50.674,00
Dic	29.075,47	30.195,87	51.029,00
2021 Ene	29.085,91	30.270,17	50.978,00
Feb	29.194,81	30.361,15	51.131,00
Mar	29.360,08	30.475,88	51.489,00
Abr	29.439,72	30.595,91	51.592,00
May	29.555,98	30.702,48	51.798,00
Jun	29.665,83	30.803,54	52.005,00
Jul	29.740,92	30.915,22	52.161,00

Fuente: Banco Central de Chile y Servicio de Impuestos Internos.



### CUADRO 6.9 Índices de la Bolsa de Comercio de Santiago (1)

(Valores nominales, último día de cada período)

	IGPA (30 Diciembre 1980=100)			IPSA (30 Diciembre 2002=100)			INTER-10 (28 Diciembre 2007=3.051,83)		
	Índice	Variación porcentual		Índice	Variación porcentual		Índice	Variación porcentual	
		En el mes	En 12 meses		En el mes	En 12 meses		En el mes	En 12 meses
2017	27.980,8	--	35,0	5.564,6	--	34,0	6.574,0	--	33,0
2018	25.949,8	--	-7,3	5.105,4	--	-8,3	6.137,7	--	-6,6
2019	23.393,5	--	-9,9	4.669,9	--	-8,5	6.075,4	--	-1,0
2020	21.007,5	--	-10,2	4.177,2	--	-10,5	5.297,6	--	-12,8
2019 Jul	25.280,7	-1,9	-7,6	4.972,4	-1,9	-8,5	6.008,1	0,2	-3,9
Ago	24.278,7	-4,0	-8,7	4.804,4	-3,4	-8,8	5.838,6	-2,8	-2,1
Sep	25.455,4	4,8	-5,3	5.059,0	5,3	-4,2	6.244,3	6,9	3,7
Oct	23.838,2	-6,4	-8,2	4.744,1	-6,2	-7,1	5.995,7	-4,0	1,2
Nov	22.705,7	-4,8	-12,6	4.538,8	-4,3	-11,2	5.898,0	-1,6	-3,3
Dic	23.393,5	3,0	-9,9	4.669,9	2,9	-8,5	6.075,4	3,0	-1,0
2020 Ene	22.958,2	-1,9	-16,0	4.572,1	-2,1	-15,4	5.919,8	-2,6	-8,4
Feb	20.748,1	-9,6	-22,6	4.122,6	-9,8	-22,0	5.326,3	-10,0	-14,3
Mar	17.486,8	-15,7	-34,4	3.487,5	-15,4	-33,7	4.482,3	-15,8	-28,0
Abr	19.823,3	13,4	-24,7	3.977,6	14,1	-23,3	5.151,8	14,9	-14,4
May	18.362,5	-7,4	-27,6	3.647,6	-8,3	-26,7	4.637,3	-10,0	-21,9
Jun	19.969,0	8,7	-22,5	3.959,0	8,5	-21,9	4.913,4	6,0	-18,1
Jul	20.271,7	1,5	-19,8	4.017,1	1,5	-19,2	4.929,2	0,3	-18,0
Ago	19.177,0	-5,4	-21,0	3.767,2	-6,2	-21,6	4.626,3	-6,1	-20,8
Sep	18.462,0	-3,7	-27,5	3.637,3	-3,4	-28,1	4.404,7	-4,8	-29,5
Oct	17.918,8	-2,9	-24,8	3.539,9	-2,7	-25,4	4.443,9	0,9	-25,9
Nov	20.229,1	12,9	-10,9	4.032,9	13,9	-11,1	5.163,6	16,2	-12,5
Dic	21.007,5	3,8	-10,2	4.177,2	3,6	-10,5	5.297,6	2,6	-12,8
2021 Ene	21.681,0	3,2	-5,6	4.288,7	2,7	-6,2	5.487,3	3,6	-7,3
Feb	23.099,2	6,5	11,3	4.573,4	6,6	10,9	5.729,9	4,4	7,6
Mar	24.687,3	6,9	41,2	4.898,1	7,1	40,4	6.035,0	5,3	34,6
Abr	22.623,2	-8,4	14,1	4.472,8	-8,7	12,5	5.521,5	-8,5	7,2
May	21.911,0	-3,1	19,3	4.356,4	-2,6	19,4	5.275,0	-4,5	13,8
Jun	21.730,5	-0,8	8,8	4.331,3	-0,6	9,4	5.337,3	1,2	8,6

Fuente: Bolsa de Comercio de Santiago.

## VII. TASAS DE INTERÉS\*

\*Para consultas sobre esta información dirigirse a: [dineroyanca@bcentral.cl](mailto:dineroyanca@bcentral.cl)



### CUADRO 7.1 Tasas de interés de referencia de la política monetaria (1)(2)

(Tasas reales y nominales anuales, base 360 días)

	TPM	Facilidad permanente de depósito (3)	Facilidad permanente de liquidez (4)	Reserva técnica (5)
2018 19 Oct	2,75	2,50	3,00	1,75
2019 31 Ene	3,00	2,75	3,25	2,00
10 Jun	2,50	2,25	2,75	1,50
4 Sep	2,00	1,75	2,25	1,00
24 Oct	1,75	1,50	2,00	0,75
2020 17 Mar	1,00	0,75	1,25	0,00
1 Abr	0,50	0,25	0,75	0,00
2021 15 Jul	0,75	0,50	1,00	0,50

Tasas de política monetaria (porcentaje)

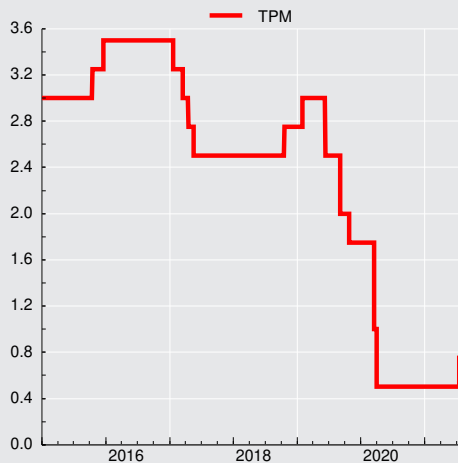

**CUADRO 7.3**  
**Tasas de interés del mercado monetario**

(Porcentajes)

		Tasa interbancaria			Swap promedio cámara (1)		Tasas de depósitos a plazo mercado secundario (2)					
					Nominales		Nominales				Real(UF)	
		Promedio	Máxima	Mínima	180 ds.	360 ds.	30 ds.	90 ds.	180 ds.	360 ds.	90 ds.	360 ds.
2017	Prom.	2,73	2,73	2,69	2,58	2,56	2,82	2,96	3,03	3,31	1,44	0,89
2018	Prom.	2,55	2,55	2,53	2,65	2,83	2,62	2,83	3,02	3,42	0,82	0,78
2019	Prom.	2,48	2,49	2,42	2,37	2,36	2,54	2,64	2,71	2,97	0,54	0,36
2020	Prom.	1,04	1,04	1,04	0,71	0,73	0,62	0,70	0,84	1,08	-0,55	-0,96
2019	Ago	2,50	2,50	2,44	2,02	1,86	2,46	2,42	2,31	2,51	0,12	-0,14
	Sep	2,05	2,06	1,92	1,75	1,67	2,12	2,12	2,04	2,28	-0,70	-0,46
	Oct	1,94	1,94	1,92	1,56	1,54	2,03	2,07	2,03	2,23	-0,68	-0,50
	Nov	1,71	1,71	1,61	1,55	1,52	1,95	2,14	2,34	2,41	0,30	0,01
	Dic	1,71	1,71	1,61	1,70	1,73	1,88	2,04	2,25	2,47	0,66	-0,11
2020	Ene	1,75	1,75	1,75	1,71	1,71	1,75	1,92	2,04	2,30	0,18	-0,26
	Feb	1,75	1,75	1,75	1,69	1,70	1,75	1,95	2,17	2,38	-0,62	-0,53
	Mar	1,41	1,41	1,41	1,00	1,01	1,62	1,91	2,18	2,32	-0,39	-0,33
	Abr	0,50	0,50	0,50	0,52	0,57	0,32	0,51	0,86	1,37	0,14	-0,11
	May	0,49	0,50	0,48	0,47	0,49	0,26	0,32	0,50	0,83	0,73	-0,20
	Jun	0,47	0,48	0,46	0,45	0,44	0,25	0,27	0,36	0,63	0,55	-0,40
	Jul	0,50	0,50	0,50	0,40	0,40	0,23	0,24	0,31	0,57	0,94	-0,35
	Ago	0,35	0,35	0,35	0,42	0,44	0,23	0,24	0,34	0,51	-0,34	-1,02
	Sep	0,30	0,30	0,30	0,49	0,51	0,21	0,23	0,28	0,48	-1,36	-1,56
	Oct	0,30	0,30	0,30	0,46	0,47	0,23	0,24	0,31	0,50	-2,16	-1,83
	Nov	0,30	0,30	0,30	0,46	0,49	0,23	0,25	0,32	0,48	-2,49	-2,46
	Dic	0,30	0,30	0,30	0,45	0,51	0,24	0,28	0,34	0,50	-1,80	-2,52
2021	Ene	0,30	0,30	0,30	0,39	0,47	0,25	0,26	0,35	0,41	-3,26	-2,70
	Feb	0,30	0,30	0,30	0,39	0,54	0,24	0,25	0,32	0,42	-4,60	-2,89
	Mar	0,30	0,30	0,30	0,44	0,68	0,24	0,27	0,36	0,48	-3,90	-2,61
	Abr	0,30	0,30	0,30	0,44	0,71	0,25	0,30	0,38	0,50	-3,03	-2,41
	May	0,30	0,30	0,30	0,50	0,83	0,25	0,32	0,40	0,60	-2,23	-1,82
	Jun	0,32	0,32	0,32	0,91	1,45	0,26	0,40	0,64	0,98	-2,05	-1,48
	Jul	0,40	0,42	0,39	1,23	1,78	0,39	0,87	1,15	1,40	-2,42	-1,32

**CUADRO 7.4**  
**Tasas de inter. de los instrum. del Banco Central de Chile y de la Tesorería General de la República, mercado secundario (1)**

(Porcentajes)

		Benchmark en pesos				Benchmark en UF					
		1 año	2 años	5 años	10 años	1 año	2 años	5 años	10 años	20 años	30 años
2017	Prom.	2,89	3,15	3,73	4,24	0,63	0,74	1,04	1,43	1,86	2,02
2018	Prom.	3,16	3,49	4,07	4,50	0,52	0,81	1,17	1,68	2,11	2,26
2019	Prom.	2,56	2,75	3,31	3,57	-0,52	0,15	0,39	0,77	1,18	1,20
2020	Prom.	1,10	0,93	1,94	2,80	-1,20	-1,41	-0,50	0,03	0,63	0,81
2019	Ago	2,02	1,97	2,51	2,70	-0,60	-0,52	-0,16	-0,00	0,44	0,51
	Sep	1,80	1,83	2,48	2,71	-0,90	-0,74	-0,16	0,02	0,40	0,44
	Oct	1,76	1,96	2,65	2,94	-0,88	-0,77	-0,07	0,19	0,53	0,58
	Nov	1,78	1,91	2,92	3,34	-0,31	-0,20	0,40	0,73	1,11	1,16
	Dic	1,85	1,99	2,93	3,30	-0,49	-0,46	0,13	0,55	1,08	1,13
2020	Ene	1,85	2,02	2,89	3,30	-0,74	-0,61	-0,02	0,35	0,77	0,88
	Feb	1,89	2,14	3,02	3,49	-1,01	-0,68	0,09	0,54	0,90	1,10
	Mar	1,36	1,55	2,80	3,41	-1,29	-0,83	0,11	0,50	0,83	1,02
	Abr	0,53	0,58	2,33	3,05	-1,00	-1,02	0,00	0,37	0,86	0,99
	May	0,49	0,56	1,63	2,40	-0,68	-1,19	-0,52	-0,14	0,26	0,47
	Jun	0,30	0,45	1,49	2,43	-0,91	-1,09	-0,53	-0,13	0,41	0,50
	Jul	0,42	0,30	1,46	2,50	-0,91	-1,10	-0,48	-0,18	0,37	0,49
	Ago	0,36	0,43	1,47	2,43	-1,20	-1,59	-0,80	-0,34	0,29	0,43
	Sep	0,38	0,49	1,53	2,59	-1,96	-1,85	-0,91	-0,25	0,42	0,53
	Oct	0,39	0,52	1,51	2,61	-2,11	-1,92	-0,84	-0,12	0,60	0,74
	Nov	0,42	0,51	1,51	2,63	-2,61	-2,18	-1,09	-0,21	0,70	0,92
	Dic	0,33	0,54	1,58	2,75	-2,66	-2,31	-1,02	-0,12	0,86	1,09
2021	Ene	0,28	0,51	1,52	2,64	-2,70	-2,55	-1,31	-0,35	0,65	0,86
	Feb	0,35	0,47	1,57	2,72	-2,92	-2,76	-1,56	-0,42	0,74	0,98
	Mar	0,45	0,55	1,78	3,18	-2,70	-2,50	-1,14	0,14	1,17	1,41
	Abr	0,72	0,85	2,17	3,55	-2,63	-2,12	-0,53	0,57	1,27	1,44
	May	0,98	1,16	2,57	3,71	--	-1,43	0,02	0,77	1,50	1,69
	Jun	--	1,61	3,00	4,26	--	-1,22	0,30	1,22	1,96	2,25
	Jul	--	2,39	3,74	4,63	--	-0,58	0,82	1,66	2,33	2,47





**CUADRO 7.6**  
**Tasas de interés del sistema financiero, por tipo de colocación (1)**  
 (Porcentaje)

	Consumo en pesos (2)					Comerciales en pesos (2)					
	Menor a 180 días	181 días a 1 año	1 a 3 años	Más de 3 años	Total	Menor a 30 días	30 a 89 días	90 a 180 días	181 días a 1 año	Más de 1 año	Total
2017 Dic.	10,76	23,75	22,96	21,03	21,34	5,98	4,46	5,29	7,71	6,57	6,50
2018 Dic.	7,11	23,75	22,57	19,89	20,58	5,41	4,47	4,70	8,27	7,03	6,18
2019 Dic.	8,94	21,60	21,39	18,45	19,21	6,83	3,95	3,50	4,76	5,43	5,17
2020 Dic.	10,84	23,05	19,61	18,48	19,41	8,55	2,29	2,50	4,77	6,25	4,98
2019 Jul.	10,33	23,96	22,83	18,50	20,49	6,95	4,06	4,70	5,33	5,88	5,60
Ago	10,17	23,37	21,95	17,84	19,77	6,81	4,01	4,32	5,47	6,33	5,68
Sep	8,87	23,28	22,43	18,15	19,96	6,54	3,25	3,79	4,78	5,52	4,99
Oct	7,64	22,40	21,75	18,10	19,38	6,01	3,88	3,88	4,79	4,70	4,90
Nov	9,91	22,44	21,90	18,35	19,63	6,60	3,70	4,00	4,36	5,19	4,96
Dic	8,94	21,60	21,39	18,45	19,21	6,83	3,95	3,50	4,76	5,43	5,17
2020 Ene.	10,67	22,82	22,38	18,63	20,16	8,04	3,48	4,16	5,90	7,55	6,22
Feb	9,96	23,37	22,99	19,06	20,67	7,28	2,63	4,35	7,17	7,71	6,24
Mar	10,52	23,09	23,19	19,25	20,82	6,39	3,54	4,35	5,38	6,42	5,53
Abr	12,33	22,57	21,10	16,73	18,91	6,69	3,73	3,43	4,93	7,10	5,56
May	12,56	23,52	22,66	19,35	20,86	8,46	2,84	3,55	5,08	4,40	4,81
Jun	11,66	22,29	21,89	18,44	19,89	7,94	2,96	3,17	4,57	4,21	4,58
Jul	10,64	23,26	22,01	18,57	20,07	9,56	3,51	3,23	4,23	4,72	4,82
Ago	9,69	22,88	21,24	18,38	19,63	9,70	2,76	1,80	4,21	4,69	4,50
Sep	8,39	22,46	20,29	18,10	18,89	6,56	2,90	2,99	4,16	4,46	4,44
Oct	8,90	23,04	20,84	18,22	19,37	7,63	3,19	3,23	4,20	7,04	5,11
Nov	9,03	22,38	20,44	17,91	19,02	7,55	2,79	2,93	5,25	6,13	5,53
Dic	10,84	23,05	19,61	18,48	19,41	8,55	2,29	2,50	4,77	6,25	4,98
2021 Ene.	10,66	23,03	19,69	18,34	19,32	7,43	2,54	3,19	5,66	5,70	5,54
Feb	9,57	24,04	21,31	18,31	20,04	6,30	3,32	2,97	5,69	7,29	5,80
Mar	8,70	23,06	20,20	15,76	18,25	6,70	2,85	2,99	5,49	4,45	4,88
Abr	8,64	23,28	20,67	16,80	18,87	6,80	2,20	2,87	6,00	4,18	4,84
May	8,33	22,52	19,93	16,04	18,07	7,23	2,25	3,04	5,34	4,20	4,80
Jun	8,65	22,76	19,68	15,94	18,05	7,31	2,68	2,98	5,89	4,49	5,19

**Tasas de interés de colocaciones (porcentajes)**

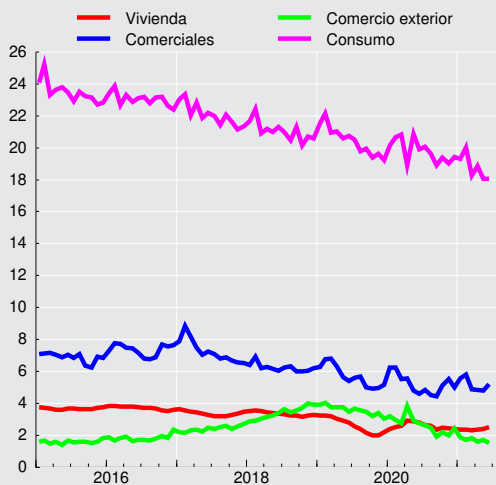



**CUADRO 7.6**  
**Tasas de interés del sistema financiero, por tipo de colocación (continuación) (1)**

(Porcentaje)

	Comercio Exterior US\$						Vivienda U.F. (3)
	Menor a 30 días	30 a 89 días	90 a 180 días	181 días a 1 año	Más de 1 año	Total	Más de 3 años
2017 Dic.	2,10	2,26	2,93	3,15	3,24	2,73	3,48
2018 Dic.	3,36	3,53	4,46	3,91	4,86	3,92	3,28
2019 Dic.	2,67	3,03	3,78	2,97	2,81	3,05	2,18
2020 Dic.	1,02	1,84	2,67	3,05	4,10	2,44	2,39
2019 Jul.	3,09	3,03	4,05	4,21	3,04	3,67	2,55
Ago.	3,09	3,05	3,77	3,69	4,20	3,54	2,38
Sep.	2,87	3,03	3,79	3,82	4,15	3,48	2,17
Oct.	2,93	2,93	3,09	3,54	5,06	3,18	1,99
Nov.	2,50	3,09	3,71	3,75	4,93	3,40	1,99
Dic.	2,67	3,03	3,78	2,97	2,81	3,05	2,18
2020 Ene.	1,93	2,68	3,67	3,75	5,26	3,20	2,40
Feb.	2,20	2,72	3,39	3,48	1,76	2,96	2,50
Mar.	2,74	2,56	3,00	2,62	4,02	2,77	2,60
Abr.	2,76	3,36	4,22	4,02	5,15	3,83	2,93
May.	1,89	2,59	3,41	3,15	6,73	2,90	2,86
Jun.	1,52	2,13	3,23	3,08	3,69	2,74	2,79
Jul.	1,67	2,46	3,25	2,80	5,53	2,65	2,64
Ago.	1,42	1,96	2,92	2,91	1,95	2,47	2,58
Sep.	1,03	1,53	2,18	2,37	2,58	1,90	2,35
Oct.	1,10	2,23	2,76	2,30	3,58	2,21	2,47
Nov.	0,83	1,86	2,81	1,97	3,58	1,98	2,42
Dic.	1,02	1,84	2,67	3,05	4,10	2,44	2,39
2021 Ene.	0,75	1,53	2,48	2,44	6,80	1,86	2,34
Feb.	0,67	1,46	2,35	2,24	2,67	1,69	2,34
Mar.	0,98	1,59	2,17	1,85	4,01	1,85	2,31
Abr.	0,46	1,41	1,82	2,34	3,61	1,57	2,36
May.	0,72	1,11	2,04	2,13	3,84	1,72	2,40
Jun.	1,04	0,99	1,58	2,19	3,76	1,49	2,51



### CUADRO 7.7 Tasas de interés del sistema financiero, por tipo de producto. (1)

(Porcentajes)

	Consumo en pesos (2)				Comercial en pesos (2)			Comercio Exterior US\$		
	Tarjeta de crédito	Créditos en cuotas	Sobregiros	Total	Créditos en cuotas	Sobregiros	Total	Exportación	Importación	Total
2019 Dic.	19,74	12,01	25,79	19,21	3,86	5,85	5,17	2,84	3,84	3,05
2020 Dic.	19,22	10,60	26,24	19,41	2,46	6,58	4,98	2,32	2,73	2,44
2019 Jul	22,19	12,20	26,66	20,49	4,38	5,94	5,60	3,43	3,90	3,67
Ago	21,63	11,68	26,36	19,77	4,07	6,32	5,68	3,39	3,72	3,54
Sep	21,57	11,40	26,17	19,96	3,70	5,51	4,99	3,30	3,69	3,48
Oct	20,45	11,52	25,69	19,38	3,77	5,10	4,90	2,93	3,65	3,18
Nov	20,62	11,70	25,65	19,63	3,84	5,26	4,96	3,16	3,66	3,40
Dic	19,74	12,01	25,79	19,21	3,86	5,85	5,17	2,84	3,84	3,05
2020 Ene	20,47	12,57	26,21	20,16	4,13	7,16	6,22	2,96	3,70	3,20
Feb	21,09	12,58	26,82	20,67	4,11	7,17	6,24	2,67	3,60	2,96
Mar	21,41	12,34	27,30	20,82	4,13	6,57	5,53	2,64	3,32	2,77
Abr	22,10	9,34	27,45	18,91	3,85	6,38	5,56	3,96	3,59	3,83
May	22,42	10,94	27,21	20,86	3,62	6,20	4,81	2,78	3,09	2,90
Jun	20,43	11,52	26,33	19,89	3,30	6,47	4,58	2,59	3,04	2,74
Jul	20,85	11,32	26,55	20,07	3,29	5,94	4,82	2,47	2,94	2,65
Ago	19,89	10,81	26,30	19,63	2,73	6,07	4,50	2,18	2,87	2,47
Sep	19,11	10,38	26,06	18,89	2,57	6,29	4,44	1,50	2,83	1,90
Oct	19,52	10,79	26,18	19,37	3,00	5,68	5,11	1,89	2,73	2,21
Nov	18,98	10,69	26,35	19,02	2,83	6,94	5,53	1,58	2,53	1,98
Dic	19,22	10,60	26,24	19,41	2,46	6,58	4,98	2,32	2,73	2,44
2021 Ene	19,63	10,75	26,13	19,32	2,55	7,57	5,54	1,47	2,46	1,86
Feb	20,65	11,15	26,44	20,04	3,30	6,77	5,80	1,32	2,39	1,69
Mar	19,51	9,71	26,63	18,25	3,11	7,19	4,88	1,70	2,03	1,85
Abr	20,13	9,97	26,14	18,87	3,03	6,67	4,84	1,17	2,32	1,57
May	18,86	9,58	25,70	18,07	2,81	6,46	4,80	1,40	2,14	1,72
Jun	19,04	9,80	26,00	18,05	3,16	7,00	5,19	1,26	1,66	1,49

**CUADRO 7.8**  
**Tasas de interés del sistema financiero, por plazo (1)**

(Porcentajes)

	Operaciones en pesos								Reajutable			
	30 a 89 días		90 a 365 días		1 a 3 años		más de 3 años		30 a 89 días	90 a 365 días		
	Captacio- nes	Colocacio- nes	Captacio- nes	Colocacio- nes	Captacio- nes	Colocacio- nes	Captacio- nes	Colocacio- nes	Colocacio- nes	Captacio- nes	Colocacio- nes	
2017 Dic.	2,76	4,32	3,12	10,56	3,36	13,44		16,68	3,46	1,24	2,66	
2018 Dic.	2,88	4,32	3,48	11,04	3,96	13,92		16,92	4,16	2,30	3,49	
2019 Dic.	1,97	3,89	2,21	7,33	2,55	10,15		15,74	1,87	0,05	1,87	
2020 Dic.	0,43	2,40	0,40	8,01	0,63	12,99		14,76	2,24	0,01	2,03	
2019 Ago	2,41	3,96	2,43	7,92	2,42	13,20	2,28	15,36	2,28	0,07	1,87	
Sep	2,04	3,27	2,12	7,36	2,22	11,96	2,29	14,13	1,81	0,10	1,68	
Oct	1,99	3,83	2,08	7,13	2,14	9,78	2,79	13,71	1,79	0,11	1,75	
Nov	2,09	3,69	2,20	6,82	2,44	10,23		14,32	1,96	0,07	1,79	
Dic	1,97	3,89	2,21	7,33	2,55	10,15		15,74	1,87	0,05	1,87	
2020 Ene	1,86	3,47	2,01	9,07	2,43	14,27		15,42	2,10	0,02	1,88	
Feb	1,85	2,66	2,06	10,71	2,49	14,82		15,76	2,01	0,01	1,94	
Mar	1,78	3,54	2,11	7,48	2,54	12,13		15,23	2,18	0,08	1,76	
Abr	0,71	3,76	0,84	7,06	1,49	12,62		15,02	2,55	0,55	2,13	
May	0,66	3,12	0,53	7,72	1,01	6,48		16,80	2,86	0,74	2,41	
Jun	0,57	3,08	0,42	7,42	0,81	7,97		9,64	3,38	0,59	2,26	
Jul	0,51	3,48	0,42	7,32	0,72	12,08		10,41	3,86	0,58	2,22	
Ago	0,48	2,87	0,41	7,06	1,01	13,62		10,41	3,13	0,04	1,93	
Sep	0,47	2,94	0,38	7,20	0,60	11,30	0,48	10,49	1,71	0,01	1,84	
Oct	0,46	3,19	0,37	7,54	0,61	16,69	1,50	14,46	2,37	0,01	2,12	
Nov	0,45	2,87	0,32	8,90	0,63	13,85	1,61	14,44	2,18	0,01	2,08	
Dic	0,43	2,40	0,40	8,01	0,63	12,99		14,76	2,24	0,01	2,03	
2021 Ene	0,45	2,69	0,39	9,12	0,64	11,48		14,65	2,20	0,01	1,86	
Feb	0,43	3,41	0,37	9,60	0,60	15,85	0,23	14,71	2,09	0,01	2,10	
Mar	0,44	2,94	0,38	8,88	0,64	10,59	1,81	8,88	2,43	0,01	2,12	
Abr	0,45	2,43	0,40	9,51	0,69	9,06	2,96	10,10	2,28	0,01	1,94	
May	0,45	2,36	0,43	8,11	0,89	9,38	2,96	9,73	2,03	0,05	1,99	
Jun	0,48	2,84	0,57	8,94	1,23	9,45		11,15	2,57	0,02	2,03	
Jul	0,60	2,42	0,95	8,69	0,48	8,48		11,09	2,88	0,01	1,96	

**CUADRO 7.8**  
**Tasas de interés del sistema financiero, por plazo (continuación) (1)**

(Porcentajes)

	Reajutable				Operaciones en dólares							
	1 a 3 años		más de 3 años		30 a 89 días		90 a 365 días		1 a 3 años		más de 3 años	
	Captacio- nes	Colocacio- nes	Captacio- nes	Colocacio- nes	Captacio- nes	Colocacio- nes	Captacio- nes	Colocacio- nes	Captacio- nes	Colocacio- nes	Captacio- nes	Colocacio- nes
2017 Dic.	1,25	3,39	2,73	3,41	2,24	2,32	2,46	3,05	2,62	3,34	9,97	4,05
2018 Dic.	1,60	3,51	2,22	3,40	2,70	3,72	3,13	4,17	3,23	4,81		5,13
2019 Dic.	0,52	1,68	1,59	2,28	2,46	3,57	2,57	3,34	3,32	3,03		4,34
2020 Dic.	0,01	2,51	1,30	2,55	0,41	1,90	0,47	2,92	0,36	2,46		3,38
2019 Ago	0,07	2,13	0,83	2,24	2,49	3,20	2,43	3,86	2,34	4,34		4,96
Sep	0,01	2,27	1,31	2,23	2,55	3,26	2,54	3,98	2,32	4,75		5,04
Oct	0,01	1,64	0,70	2,04	2,40	3,13	2,43	3,34	2,23	4,68		4,22
Nov	0,33	1,87	1,90	2,08	2,94	3,42	2,86	4,10	3,39	4,95		4,90
Dic	0,52	1,68	1,59	2,28	2,46	3,57	2,57	3,34	3,32	3,03		4,34
2020 Ene	0,27	2,45	0,84	2,47	1,90	2,88	2,14	3,77	2,15	3,89		5,35
Feb	0,01	1,65	1,78	2,49	1,92	3,00	2,06	3,53	2,24	3,80		4,89
Mar	0,14	2,30	0,39	2,69	2,01	2,90	1,92	2,99	2,87	4,67		4,71
Abr	0,36	2,42	1,88	2,58	1,84	4,36	2,05	4,17	1,11	4,92		4,75
May	0,04	2,36	0,29	2,81	0,76	4,01	0,84	3,30	0,57	3,59		3,81
Jun	0,01	1,75	0,73	2,83	0,53	2,72	0,60	3,33	0,45	4,65		3,87
Jul	0,01	3,55	1,43	2,83	0,52	2,82	0,58	3,05	0,59	3,58		4,40
Ago	0,01	2,33	0,26	2,65	0,35	2,03	0,46	2,97	0,51	3,30		4,57
Sep	0,01	2,72	0,46	2,32	0,23	1,68	0,34	2,37	0,31	4,24		3,38
Oct	0,01	0,60	0,69	2,55	0,26	2,33	0,42	2,63	0,56	3,07		4,17
Nov	0,68	1,52	0,22	2,43	0,25	2,09	0,34	2,44	0,90	2,84		3,11
Dic	0,01	2,51	1,30	2,55	0,41	1,90	0,47	2,92	0,36	2,46		3,38
2021 Ene	1,00	1,57	1,24	2,31	0,32	1,74	0,37	2,43	0,34	1,81		3,18
Feb	0,04	2,56	0,75	2,34	0,36	1,59	0,40	2,47	0,62	2,74		2,24
Mar	0,06	1,96	0,44	2,33	0,37	1,66	0,42	2,17	0,80	3,79	2,37	3,02
Abr	1,00	1,67	1,07	2,37	0,24	1,53	0,24	2,00	0,27	2,45		2,65
May	0,99	1,69	1,36	2,43	0,20	1,18	0,21	2,14	0,22	1,87		3,83
Jun	0,01	1,90	2,15	2,37	0,18	1,04	0,16	1,73	0,22	0,86		4,11
Jul	0,00	2,48		2,73	0,17	1,15	0,20	1,72	0,23	0,76		5,16

## VIII. TIPOS DE CAMBIO

**CUADRO 8.1**  
**Índices de tipo de cambio y de precios externos, distintas medidas (7)**

	Dólar observado (8)	TCM (1) (8) (2 de enero 1998=100)		TCM-5 (2) (8) (2 de enero 1998=100)		TCR (3) (Promedio 1986=100)		TCR-5 (4) (Promedio 1986=100)		IPE (5) (Promedio 1986=100)		IPE-5 (6) (Promedio 1986=100)	
		Valor	% Var. en 12 meses	Valor	% Var. en 12 meses	Valor	% Var. en 12 meses	Valor	% Var. en 12 meses	Valor	% Var. en 12 meses	Valor	% Var. en 12 meses
2017 Dic.	648,85	106,05	-4,04	151,32	-3,95	91,93	-2,54	73,93	-2,53	233,55	3,67	187,83	3,68
2018 Dic.	641,22	102,73	-3,10	152,31	0,68	90,75	-1,26	75,16	1,67	239,04	2,42	197,82	5,38
2019 Dic.	703,25	106,45	3,61	164,18	7,77	95,04	4,71	78,87	4,97	233,91	-2,11	194,10	-1,88
2020 Dic.	792,16	114,93	8,19	186,48	13,96	102,43	8,00	85,30	8,40	230,48	-1,44	191,92	-1,11
2019 Ago.	713,70	106,60	3,67	166,69	7,84	94,87	4,13	79,62	4,04	230,73	-1,83	193,63	-1,92
Sep	718,44	106,27	1,29	167,07	3,97	95,09	1,71	79,66	0,24	229,75	-1,46	192,45	-2,89
Oct	721,03	106,73	2,26	167,80	5,64	95,24	2,28	79,53	1,27	231,12	-1,47	192,98	-2,44
Nov	776,53	115,11	10,73	180,65	14,21	103,06	11,56	85,60	10,31	232,44	0,01	193,07	-1,12
Dic	770,39	114,41	9,47	179,56	12,78	102,74	10,79	85,06	9,50	233,80	0,96	193,58	-0,22
2020 Ene.	772,65	115,33	9,82	180,11	13,21	103,52	11,16	84,96	10,04	236,31	0,77	193,93	-0,25
Feb	796,38	117,38	15,18	184,27	19,84	104,91	15,30	85,89	14,93	233,27	-1,31	190,97	-1,62
Mar	839,38	121,14	17,48	194,93	24,92	107,26	16,49	89,26	17,64	226,95	-3,95	188,87	-3,00
Abr	853,38	121,11	18,07	197,05	26,72	105,99	15,40	87,95	15,98	220,59	-6,73	183,04	-6,26
May	821,81	116,03	10,52	190,03	17,82	101,78	8,68	85,49	9,47	219,75	-6,08	184,57	-5,40
Jun	793,72	113,76	7,76	185,73	14,47	100,57	6,96	84,40	8,07	224,59	-4,34	188,48	-3,34
Jul	784,73	112,75	7,22	184,93	15,25	100,18	6,91	84,56	9,59	226,51	-4,27	191,19	-1,87
Ago	784,66	113,30	6,29	187,39	12,42	101,57	7,06	85,91	7,91	229,90	-0,36	194,46	0,43
Sep	773,40	112,33	5,70	184,61	10,50	100,79	6,00	84,32	5,86	232,85	1,35	194,80	1,22
Oct	788,27	114,58	7,36	188,15	12,13	102,61	7,73	85,53	7,55	234,21	1,33	195,22	1,16
Nov	762,88	112,02	-2,68	182,70	1,13	100,92	-2,08	83,55	-2,40	237,77	2,29	196,85	1,96
Dic	734,73	109,38	-4,40	177,92	-0,91	99,07	-3,57	81,79	-3,85	243,09	3,97	200,69	3,68
2021 Ene.	723,56	107,63	-6,67	175,54	-2,54	98,26	-5,09	81,44	-4,14	246,53	4,33	204,35	5,37
Feb	722,63	107,13	-8,74	174,75	-5,17	98,92	-5,71	82,24	-4,24	249,01	6,75	207,03	8,41
Mar	726,37	106,34	-12,22	174,22	-10,63	98,99	-7,71	83,23	-6,76	248,89	9,67	209,26	10,79
Abr	707,85	103,77	-14,32	169,92	-13,77	96,81	-8,66	81,55	-7,28	250,79	13,69	211,24	15,41
May	712,26	105,28	-9,27	172,08	-9,45	99,27	-2,47	84,02	-1,72	256,33	16,64	216,95	17,54
Jun	726,54	107,53	-5,47	175,01	-5,77	102,02	1,45	86,32	2,28	258,52	15,11	218,74	16,05
Jul	742,80	108,94	-3,38	177,45	-4,04								

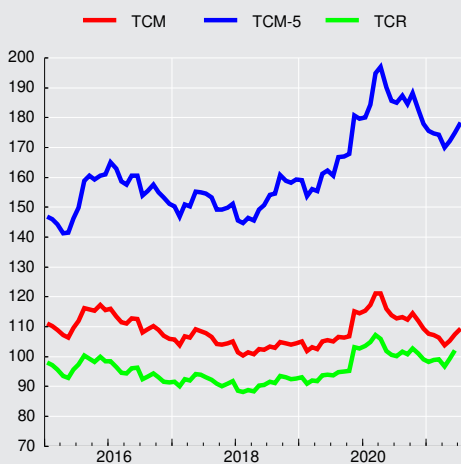
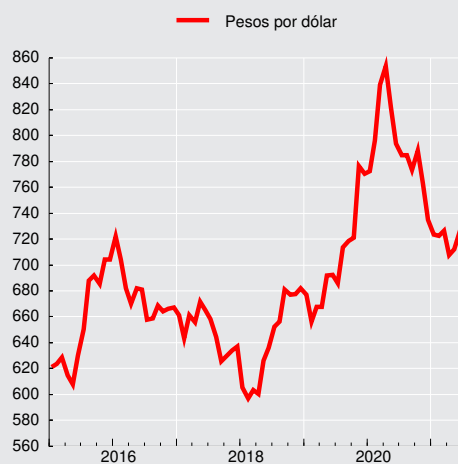
**Índices de tipo de cambio (índices)**

**Tipo de cambio observado**

**CUADRO 8.2****Tipo de cambio nominal, peso-distintas monedas extranjeras, promedios mensuales (1)**

(Pesos por unidad de moneda extranjera)

Moneda	2020 Nov	Dic	2021 Ene	Feb	Mar	Abr	May	Jun
Baht tailandés	25,04	24,41	24,12	24,10	23,62	22,60	22,79	23,17
Bolívar Soberano(3)	0,00	0,00	0,00	0,00	0,00	0,00	0,00	0,00
Boliviano (Bolivia)	111,21	107,10	105,47	105,34	105,88	103,18	103,83	105,91
Colón de Costa Rica(5)	1,26	1,21	1,19	1,19	1,19	1,16	1,16	1,18
Corona checa	34,04	33,95	33,70	33,82	33,06	32,66	33,84	34,48
Corona danesa	121,09	119,98	118,43	117,56	116,38	113,87	116,27	117,96
Corona noruega	83,80	84,24	84,99	85,04	85,29	84,36	85,79	86,52
Corona sueca	88,11	87,70	87,30	86,69	85,17	83,31	85,26	86,79
Dirham								
(Emiratos Árabes Unidos)	207,76	200,09	197,05	196,79	197,81	192,77	193,97	197,86
Dirham marroquí	83,45	81,88	81,35	80,84	80,77	79,16	80,52	82,09
Dólar australiano	554,16	552,02	558,82	559,91	560,18	544,98	552,83	556,52
Dólar canadiense	583,09	572,87	568,76	569,04	577,55	565,92	587,00	595,82
Dólar fiji(5)	361,90	355,54	354,86	354,62	354,76	344,61	349,34	353,77
Dólar hongkonés	98,40	94,78	93,33	93,21	93,55	91,11	91,72	93,61
Dólar neozelandés	522,65	520,18	520,36	523,04	518,96	504,22	514,51	517,59
Dólar de singapur	565,88	551,00	545,70	544,38	541,33	530,41	535,69	545,66
Dólar taiwanés	26,73	26,03	25,83	25,85	25,72	25,05	25,53	26,19
Dólar estadounidense	762,88	734,73	723,56	722,63	726,37	707,85	712,26	726,54
Euro	901,58	892,70	880,85	874,21	865,41	846,81	864,58	877,16
Forint (Hungría)	2,50	2,49	2,45	2,44	2,37	2,35	2,44	2,51
Franco Pacific Island(5)	7,59	7,51	7,41	7,34	7,29	7,10	7,25	7,40
Franco suizo	837,08	825,67	816,05	805,89	782,56	767,51	788,45	802,17
Guaraní (Paraguay)	0,11	0,11	0,11	0,11	0,11	0,11	0,11	0,11
Libra esterlina	1.006,15	985,67	986,31	1.001,10	1.007,20	979,65	1.002,04	1.020,86
Nueva lira turca	95,70	95,10	97,84	102,08	95,22	86,73	85,10	84,47
Nuevo sol(Perú)	211,48	204,05	199,75	198,31	196,09	191,63	189,01	186,22
Peso argentino	9,56	8,91	8,43	8,16	7,98	7,63	7,57	7,63
Peso colombiano	0,21	0,21	0,21	0,20	0,20	0,19	0,19	0,20
Peso mexicano	37,28	36,76	36,36	35,64	34,99	35,29	35,64	36,31
Peso uruguayo	17,87	17,36	17,13	16,95	16,45	16,07	16,23	16,71
Rand (Sudáfrica)	49,03	49,24	47,89	48,93	48,47	49,12	50,61	52,42
Real (Brasil)	140,03	142,55	135,43	133,73	128,99	127,06	134,47	143,99
Ringgit (Malasia) (4)	185,46	181,10	179,24	178,73	176,97	171,71	172,69	175,87
Rubio (Rusia)(5)	9,92	9,90	9,73	9,71	9,76	9,31	9,62	10,00
Rupia (India)	10,27	9,97	9,90	9,93	9,98	9,50	9,72	9,90
Rupia (Indonesia) (6)	0,05	0,05	0,05	0,05	0,05	0,05	0,05	0,05
Won coreano	0,68	0,67	0,66	0,65	0,64	0,63	0,63	0,65
Yen (Japón)	7,31	7,07	6,98	6,86	6,69	6,49	6,52	6,60
Yuan Renminbi (China) (7)	115,55	112,51	111,77	112,06	111,55	108,54	110,74	113,18
Zloty (Polonia)	200,43	199,83	194,22	194,51	188,45	185,57	191,01	195,07
DEG (2)	1.084,12	1.056,28	1.043,74	1.040,62	1.037,53	1.011,16	1.025,70	1.044,12

Fuentes: Bloomberg y Reuters.

**CUADRO 8.3**  
**Paridades de monedas extranjeras, promedios mensuales (1)**  
(Moneda extranjera por dólar)

Moneda	2020 Nov	Dic	2021 Ene	Feb	Mar	Abr	May	Jun
Baht tailandés	30,4758	30,0951	30,0033	29,9804	30,7513	31,3181	31,2577	31,3606
Bolívar Soberano(3)	645.485,74761	057.680,66741	457.365,61431	787.471,18771	851.015,24852	324.478,83442	909.388,57453	122.706,8904
Boliviano (Bolivia)	6,8600	6,8600	6,8600	6,8600	6,8600	6,8600	6,8600	6,8600
Colón de Costa Rica(5)	608,0048	605,4510	610,6040	609,9700	610,3417	612,6333	614,6055	616,5690
Corona checa	22,4199	21,6422	21,4683	21,3682	21,9689	21,6711	21,0553	21,0723
Corona danesa	6,3007	6,1236	6,1094	6,1468	6,2414	6,2161	6,1263	6,1590
Corona noruega	9,1079	8,7212	8,5138	8,4973	8,5167	8,3915	8,3024	8,3980
Corona sueca	8,6596	8,3770	8,2881	8,3351	8,5295	8,4974	8,3552	8,3713
Dirham								
(Emiratos Árabes Unidos)	3,6720	3,6720	3,6720	3,6720	3,6720	3,6720	3,6720	3,6720
Dirham marroquí	9,1416	8,9724	8,8935	8,9390	8,9927	8,9415	8,8459	8,8504
Dólar australiano	1,3769	1,3309	1,2948	1,2906	1,2967	1,2989	1,2884	1,3055
Dólar canadiense	1,3084	1,2825	1,2722	1,2698	1,2577	1,2508	1,2135	1,2194
Dólar fiji(5)	2,1082	2,0664	2,0390	2,0377	2,0475	2,0540	2,0389	2,0537
Dólar hongkonés	7,7527	7,7519	7,7531	7,7527	7,7641	7,7690	7,7656	7,7614
Dólar neozelandés	1,4601	1,4124	1,3905	1,3816	1,3999	1,4039	1,3844	1,4037
Dólar de singapur	1,3482	1,3334	1,3259	1,3274	1,3418	1,3345	1,3297	1,3315
Dólar taiwanés	28,5366	28,2267	28,0072	27,9552	28,2385	28,2579	27,9011	27,7378
Euro	0,8462	0,8230	0,8214	0,8266	0,8394	0,8359	0,8239	0,8283
Forint (Hungría)	304,7005	294,9375	295,0835	295,7355	306,7774	301,4348	291,8150	289,3600
Franco Pacífico Island(5)	100,5343	97,8256	97,6457	98,3994	99,6988	99,6905	98,2332	98,1905
Franco suizo	0,9114	0,8898	0,8866	0,8967	0,9282	0,9223	0,9035	0,9057
Guarani (Paraguay)	7.019,5476	6.946,4900	6.901,6600	6.741,4000	6.556,6174	6.378,2000	6.697,2300	6.736,5250
Libra esterlina	0,7583	0,7454	0,7336	0,7218	0,7212	0,7226	0,7109	0,7117
Nueva lira turca	7,9846	7,7263	7,3957	7,0800	7,6379	8,1624	8,3693	8,6021
Nuevo sol peruano	3,6074	3,6008	3,6224	3,6440	3,7043	3,6955	3,7689	3,9018
Peso argentino	79,7683	82,4765	85,8112	88,5249	90,9914	92,7263	94,0517	95,1747
Peso colombiano	3.682,8171	3.466,9450	3.494,1590	3.550,4780	3.612,4865	3.649,5619	3.733,2950	3.677,5765
Peso mexicano	20,4732	19,9865	19,8992	20,2780	20,7647	20,0566	19,9901	20,0078
Peso uruguayo	42,6836	42,3337	42,2337	42,6319	44,1459	44,0373	43,8948	43,4882
Rand (Sudáfrica)	15,5671	14,9218	15,1107	14,7675	14,9877	14,4105	14,0799	13,8630
Real (Brasil)	5,4517	5,1550	5,3437	5,4044	5,6321	5,5723	5,2975	5,0473
Ringgit (Malasia) (4)	4,1137	4,0568	4,0367	4,0432	4,1047	4,1223	4,1244	4,1310
Rubio (Rusia)(5)	76,9512	74,1737	74,3461	74,4208	74,4360	76,0582	74,0384	72,6135
Rupia (India)	74,2727	73,6869	73,1159	72,7595	72,8191	74,5179	73,2918	73,4161
Rupia (Indonesia) (6)	14.209,5238	14.099,7500	14.008,0000	14.012,0000	14.365,6087	14.528,0952	14.304,0500	14.306,4000
Won coreano	1.116,1971	1.095,4830	1.097,1900	1.110,7810	1.129,8939	1.118,5086	1.123,1550	1.119,9040
Yen (Japón)	104,4490	103,8585	103,7120	105,2870	108,5626	109,0376	109,1375	110,0215
Yuan Renminbi (China) (7)	6,6024	6,5304	6,4738	6,4489	6,5113	6,5214	6,4326	6,4191
Zloty (Polonia)	3,8073	3,6769	3,7253	3,7151	3,8552	3,8146	3,7300	3,7249
DEG (2)	0,7037	0,6956	0,6932	0,6944	0,7001	0,7000	0,6945	0,6958

Fuentes: Bloomberg y Reuters.



# IX. ESTADÍSTICAS MONETARIAS Y FINANCIERAS\*

\*Para consultas sobre esta información dirigirse a: [dineroybanca@bcentral.cl](mailto:dineroybanca@bcentral.cl)

## **Agregados Monetarios**



### CUADRO 9.1.1 Base monetaria y agregados monetarios privados (1)(2)(3)

(Promedios en miles de millones de pesos)

	Base monetaria (4)	Circulante (5)	D1	Dv + Ahv	M1 (6)	Dp	Ahp	Cuotas de FM en instr. de de hasta	Inversión de FM en M2	Captaciones de CAC	Inversión de CAC en M2	M2 (7)
2017 Dic.	11.233	6.365	19.705	6.251	32.321	86.203	4.624	14.946	14.510	806	47	124.343
2018 Dic.	11.721	6.591	21.815	7.047	35.453	94.277	4.937	17.782	15.596	882	71	137.665
2019 Dic.	13.396	7.372	26.270	8.828	42.471	101.615	5.354	22.584	21.134	984	90	151.785
2020 Dic.	27.767	11.609	39.091	14.670	65.370	77.493	7.916	23.583	16.167	1.162	72	159.285
2019 Jul	11.640	6.607	22.740	7.606	36.953	96.257	5.180	15.719	14.510	964	57	140.506
Ago	11.725	6.594	22.912	7.523	37.029	97.872	5.199	17.900	16.547	950	47	142.355
Sep	12.389	6.783	23.670	7.911	38.363	98.955	5.238	17.923	17.041	953	50	144.341
Oct	12.173	6.794	24.225	8.000	39.019	99.017	5.293	18.197	17.396	953	52	145.031
Nov	13.642	7.133	25.310	8.330	40.773	100.491	5.302	21.513	20.043	966	74	148.928
Dic	13.396	7.372	26.270	8.828	42.471	101.615	5.354	22.584	21.134	984	90	151.785
2020 Ene	12.994	7.343	25.797	8.881	42.021	101.259	5.400	22.846	21.569	987	77	150.866
Feb	13.195	7.400	25.580	9.015	41.995	101.408	5.444	23.588	21.972	990	72	151.382
Mar	13.485	7.523	27.467	8.958	43.949	100.502	5.507	22.866	21.464	1.020	132	152.249
Abr	14.529	7.945	30.265	9.305	47.514	99.380	5.616	24.090	22.844	1.043	176	154.625
May	14.926	8.294	31.485	9.452	49.232	96.896	5.782	23.976	22.511	1.051	115	154.310
Jun	15.061	8.527	33.513	9.443	51.483	94.402	5.928	21.459	19.571	1.090	70	154.722
Jul	15.250	8.857	34.132	9.450	52.440	90.279	6.084	24.846	20.078	1.126	69	154.627
Ago	20.594	9.836	36.207	12.318	58.361	84.246	6.646	24.534	18.194	1.139	69	156.663
Sep	24.969	10.985	36.896	14.074	61.955	80.697	7.343	21.096	14.806	1.155	72	157.369
Oct	23.981	11.384	37.230	13.549	62.163	79.225	7.609	24.550	15.691	1.163	74	158.945
Nov	24.494	11.363	36.865	13.011	61.239	78.754	7.733	24.706	15.647	1.157	71	157.870
Dic	27.767	11.609	39.091	14.670	65.370	77.493	7.916	23.583	16.167	1.162	72	159.285
2021 Ene	28.638	12.470	39.365	16.924	68.760	76.363	8.499	22.674	16.396	1.188	83	161.005
Feb	27.963	12.662	39.129	16.029	67.821	75.825	8.672	19.773	14.173	1.212	75	159.056
Mar	27.388	12.608	40.266	15.770	68.644	75.581	8.788	19.943	13.843	1.226	68	160.272
Abr	29.521	12.577	40.717	15.522	68.815	75.852	8.933	22.525	15.890	1.243	81	161.398
May	31.404	13.551	43.872	19.586	77.008	70.413	9.692	22.736	16.434	1.286	93	164.609
Jun	32.087	14.444	44.750	20.049	79.244	69.729	10.342	21.130	15.279	1.357	93	166.429

**CUADRO 9.1.1**  
**Base monetaria y agregados monetarios privados (continuación) (1)(2)(3)**

(Promedios en miles de millones de pesos)

	Depósitos en moneda extranjera	Documentos del Banco Central	Bonos de Tesorería	Letras de crédito	Efectos de comercio	Bonos de empresas	Cuotas del resto de FM	Inversión de FM en M3	Cuotas de ahorro voluntario AFP	Inversión de AFP en M3	M3 (8)
2017 Dic.	14.308	7.413	28.147	400	237	21.575	17.942	6.779	1.236	472	208.351
2018 Dic.	15.658	7.195	33.030	342	420	24.320	19.252	7.461	1.247	499	231.168
2019 Dic.	21.149	3.193	36.136	307	378	27.551	21.163	6.763	1.524	567	255.856
2020 Dic.	24.480	11.789	35.059	256	418	30.209	23.458	19.779	2.686	1.106	266.754
2019 Jul.	16.764	7.168	36.445	315	410	26.169	23.177	7.825	1.417	547	244.000
Ago.	16.607	6.694	37.002	314	425	26.511	24.180	8.093	1.468	586	246.879
Sep.	17.318	5.490	37.236	315	402	26.804	25.122	7.995	1.516	609	249.939
Oct.	17.521	6.067	36.999	303	384	27.158	24.900	7.998	1.541	604	251.302
Nov.	19.162	5.695	36.231	304	391	27.430	22.624	7.561	1.536	573	254.166
Dic.	21.149	3.193	36.136	307	378	27.551	21.163	6.763	1.524	567	255.856
2020 Ene.	21.231	3.244	35.917	289	375	27.892	21.948	6.861	1.540	587	255.852
Feb.	22.317	3.747	35.657	286	354	28.491	21.766	7.117	1.544	579	257.848
Mar.	24.270	3.614	34.795	288	312	28.803	19.089	6.377	1.412	549	257.905
Abr.	25.920	2.360	34.403	279	286	28.851	17.708	6.245	1.357	538	259.006
May.	25.792	4.774	34.040	278	250	28.881	18.614	7.202	1.443	573	260.608
Jun.	24.945	8.633	34.574	279	187	29.259	19.378	8.067	1.506	596	264.820
Jul.	24.881	9.525	34.816	267	139	29.777	19.943	10.490	1.524	578	264.431
Ago.	24.316	12.335	34.602	265	146	29.980	20.957	12.148	1.812	668	268.259
Sep.	25.632	13.582	34.857	265	218	29.986	21.732	12.496	2.193	805	272.534
Oct.	25.417	13.892	34.820	254	289	29.953	21.779	14.696	2.306	857	272.101
Nov.	25.158	15.370	34.866	254	342	30.068	22.644	15.130	2.440	874	273.009
Dic.	24.480	11.789	35.059	256	418	30.209	23.458	19.779	2.686	1.106	266.754
2021 Ene.	23.565	9.504	34.371	243	452	30.348	24.523	18.973	2.999	1.229	266.808
Feb.	23.617	9.965	34.618	241	445	30.614	25.943	18.977	3.196	1.281	267.435
Mar.	23.584	9.989	33.826	242	435	30.800	26.474	19.655	3.265	1.291	267.942
Abr.	23.963	11.834	34.374	227	410	30.967	26.358	19.596	3.302	1.293	271.944
May.	24.542	12.384	34.482	226	376	31.168	25.927	18.662	3.288	1.290	277.049
Jun.	25.108	12.915	34.049	225	300	31.619	25.947	18.439	3.285	1.291	280.147

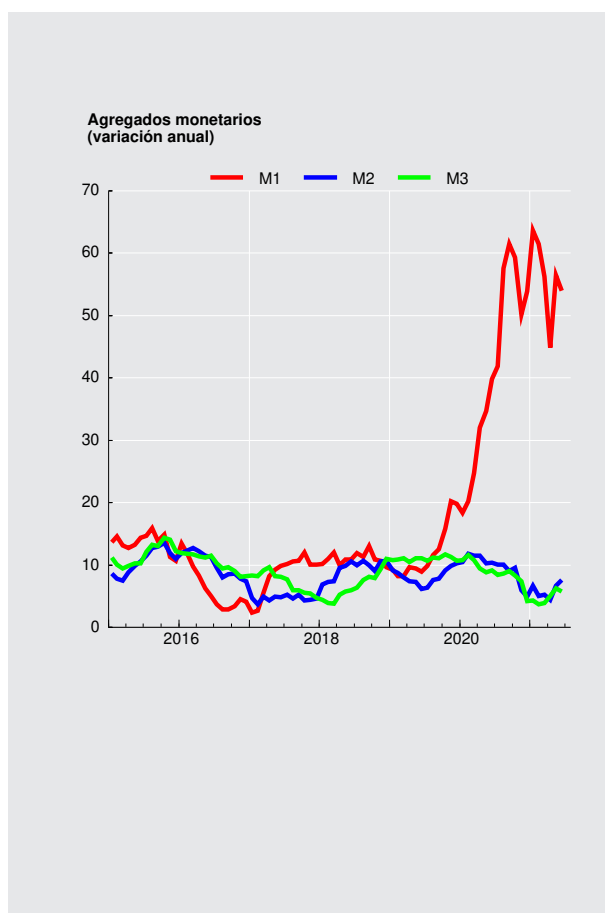



### CUADRO 9.1.2 Agregados monetarios reales desestacionalizados (1)(2)(3)

(Promedios en saldos reales, en miles de millones de pesos de 1996)

	Circulante (4)				M1 (5)			
	Original		Desestacionalizado		Original		Desestacionalizado	
	Serie	Variac. porcent. en 12 meses	Serie	Variac. porcent. en el mes	Serie	Variac. porcent. en 12 meses	Serie	Variac. porcent. en el mes
2017 Dic.	3.082,4	3,3	3.005,5	0,6	15.652,5	6,3	15.152,5	0,3
2018 Dic.	3.110,1	1,9	3.030,0	0,8	16.729,4	8,6	16.267,6	0,2
2019 Dic.	3.379,7	3,2	3.316,5	1,4	19.469,6	9,2	19.034,5	0,4
2020 Dic.	5.175,5	33,5	5.092,0	0,7	29.141,9	37,2	28.402,9	1,6
2019 Jul	3.065,0	2,3	3.050,0	-0,2	17.143,9	7,2	17.138,2	1,5
Ago	3.053,2	2,7	3.061,7	0,4	17.145,1	8,8	17.425,9	1,7
Sep	3.140,4	2,7	3.067,9	0,2	17.762,7	10,1	17.779,7	2,0
Oct	3.120,9	3,8	3.092,4	0,8	17.923,0	12,8	18.225,7	2,5
Nov	3.273,1	9,2	3.270,5	5,8	18.709,9	17,0	18.962,3	4,0
Dic	3.379,7	8,7	3.316,5	1,4	19.469,6	16,4	19.034,5	0,4
2020 Ene	3.345,9	8,6	3.355,0	1,2	19.148,3	14,4	18.832,4	-1,1
Feb	3.358,5	8,9	3.402,0	1,4	19.060,2	15,7	18.994,2	0,9
Mar	3.404,4	11,2	3.515,7	3,3	19.887,4	20,3	20.138,2	6,0
Abr	3.595,3	18,3	3.655,6	4,0	21.500,9	27,7	21.512,3	6,8
May	3.756,9	22,9	3.769,3	3,1	22.300,3	31,2	22.054,9	2,5
Jun	3.866,4	26,2	3.855,5	2,3	23.343,6	36,3	22.968,1	4,1
Jul	4.011,9	30,9	3.964,5	2,8	23.753,4	38,6	23.691,7	3,2
Ago	4.451,0	45,8	4.429,4	11,7	26.409,0	54,0	26.860,8	13,4
Sep	4.941,2	57,3	4.827,8	9,0	27.868,5	56,9	27.971,0	4,1
Oct	5.085,1	62,9	5.006,6	3,7	27.767,5	54,9	28.288,3	1,1
Nov	5.080,7	55,2	5.058,6	1,0	27.382,1	46,4	27.943,4	-1,2
Dic	5.175,5	53,1	5.092,0	0,7	29.141,9	49,7	28.402,9	1,6
2021 Ene	5.520,7	65,0	5.571,6	9,4	30.439,8	59,0	29.736,5	4,7
Feb	5.594,4	66,6	5.695,8	2,2	29.964,4	57,2	30.134,2	1,3
Mar	5.548,2	63,0	5.769,1	1,3	30.207,1	51,9	30.514,0	1,3
Abr	5.512,5	53,3	5.630,6	-2,4	30.161,9	40,3	30.268,7	-0,8
May	5.921,5	57,6	5.948,8	5,7	33.652,1	50,9	33.450,8	10,5
Jun	6.305,5	63,1	6.271,1	5,4	34.594,2	48,2	33.968,8	1,5

### CUADRO 9.1.2 Agregados monetarios reales desestacionalizados (continuación) (1)(2)(3)

(Promedios en saldos reales, en miles de millones de pesos de 1996)

	M2 (6)				M3 (7)			
	Original		Desestacionalizado		Original		Desestacionalizado	
	Serie	Variac. porcent. en 12 meses	Serie	Variac. porcent. en el mes	Serie	Variac. porcent. en 12 meses	Serie	Variac. porcent. en el mes
2017	60.217	2,6	59.272	-0,1	100.900	5,2	100.425	-0,4
2018	64.961	6,9	64.049	0,6	109.083	4,2	108.859	1,7
2019	69.582	5,5	68.628	0,7	117.290	8,2	116.890	0,8
2020	71.009	6,5	70.222	-0,4	118.919	5,8	118.771	-2,2
2019 Jul	65.186	3,8	65.421	0,6	113.201	7,9	113.000	0,6
Ago	65.912	5,0	66.038	0,9	114.308	8,5	113.439	0,4
Sep	66.832	5,5	66.714	1,0	115.725	8,6	114.421	0,9
Oct	66.618	6,4	66.993	0,4	115.433	8,8	114.964	0,5
Nov	68.340	6,9	68.166	1,8	116.632	8,3	115.912	0,8
Dic	69.582	7,1	68.628	0,7	117.290	7,5	116.890	0,8
2020 Ene	68.747	6,8	68.406	-0,3	116.588	7,1	117.253	0,3
Feb	68.708	7,6	69.293	1,3	117.030	7,4	118.179	0,8
Mar	68.893	7,6	69.403	0,2	116.703	6,9	118.236	0,0
Abr	69.970	7,9	70.103	1,0	117.204	5,9	118.273	0,0
May	69.897	7,4	69.768	-0,5	118.047	6,1	118.437	0,1
Jun	70.154	7,6	70.019	0,4	120.075	6,5	119.487	0,9
Jul	70.043	7,4	70.168	0,2	119.780	5,8	119.459	-0,0
Ago	70.892	7,6	71.085	1,3	121.391	6,2	120.609	1,0
Sep	70.787	5,9	70.727	-0,5	122.590	5,9	121.225	0,5
Oct	70.999	6,6	71.396	0,9	121.544	5,3	120.937	-0,2
Nov	70.590	3,3	70.475	-1,3	122.072	4,7	121.395	0,4
Dic	71.009	2,1	70.222	-0,4	118.919	1,4	118.771	-2,2
2021 Ene	71.277	3,7	70.842	0,9	118.116	1,3	118.779	0,0
Feb	70.273	2,3	70.724	-0,2	118.157	1,0	119.156	0,3
Mar	70.529	2,4	71.054	0,5	117.910	1,0	119.568	0,3
Abr	70.741	1,1	70.827	-0,3	119.194	1,7	120.219	0,5
May	71.933	2,9	71.991	1,6	121.068	2,6	121.642	1,2
Jun	72.656	3,6	72.468	0,7	122.300	1,9	121.654	0,0

## Depósitos y Colocaciones



### CUADRO 9.2.1 Colocaciones por tipo de deudor, balances individuales (1)(2)

(Saldos en miles de millones de pesos)

	Comerciales (3)(4)	Consumo (3)(4)	Vivienda (4)	Crédito comercio exterior	Total
2017 Dic.	83.099	18.048	43.842	8.102	153.092
2018 Dic.	91.403	19.631	47.976	9.539	168.548
2019 Dic.	100.349	20.417	53.363	10.332	184.461
2020 Dic.	106.215	17.535	57.706	7.464	188.920
2019 Jul	93.858	20.277	50.803	9.940	174.878
Ago	95.324	20.449	51.270	10.257	177.301
Sep	96.566	20.497	51.689	10.318	179.071
Oct	97.417	20.510	51.959	10.523	180.409
Nov	100.549	20.530	52.628	11.493	185.201
Dic	100.349	20.417	53.363	10.332	184.461
2020 Ene	100.764	20.305	53.897	10.733	185.699
Feb	100.981	20.387	54.455	10.969	186.792
Mar	104.763	20.170	54.852	11.947	191.732
Abr	105.122	19.882	55.387	11.915	192.306
May	107.327	19.497	55.579	11.314	193.717
Jun	108.954	19.085	55.642	10.816	194.498
Jul	107.503	18.736	55.765	9.607	191.611
Ago	108.339	18.206	55.847	9.384	191.776
Sep	108.934	17.885	56.129	9.212	192.160
Oct	108.119	17.697	56.564	8.864	191.244
Nov	107.886	17.701	57.255	8.599	191.441
Dic	106.215	17.535	57.706	7.464	188.920
2021 Ene	107.020	17.370	58.179	7.744	190.314
Feb	107.175	17.224	58.805	7.973	191.178
Mar	107.455	17.270	59.457	8.004	192.186
Abr	107.403	17.221	59.990	8.138	192.753
May	107.644	16.973	60.539	8.444	193.600
Jun	107.990	16.915	61.064	8.693	194.662

Fuente: Superintendencia de Bancos e Instituciones Financieras (SBIF) y Banco Central de Chile.

Colocaciones por tipo de deudor  
(variación anual, porcentaje)

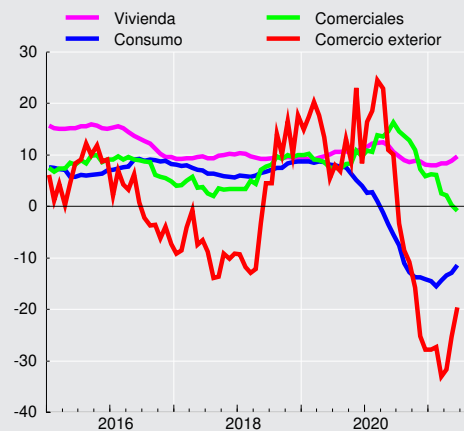

**CUADRO 9.2.2**  
**Colocaciones según reajustabilidad. Saldos (1)(2)(3)**

	Colocaciones en moneda nacional (miles de millones de pesos)								Colocaciones en moneda extranjera (millones de dólares) (3)		
	No Reajustables			Reajustables				Total	Hasta 1 año	Mas de 1 año	Total
	Hasta 1 año	Más de 1 año	Total	Hasta 1 año	Más de 1 año	En letras de crédito	Total				
2017 Dic.	13.177	41.484	54.660	7.133	61.033	1.035	69.202	123.862	11.819	11.747	23.566
2018 Dic.	14.232	43.882	58.113	8.370	67.197	888	76.455	134.568	12.768	12.892	25.660
2019 Dic.	13.837	47.269	61.106	10.218	75.271	743	86.232	147.337	11.635	15.636	27.271
2020 Dic.	13.414	52.764	66.178	10.044	80.491	597	91.132	157.309	8.887	13.794	22.681
2019 Jun	14.257	44.434	58.691	9.305	70.897	816	81.018	139.709	12.659	13.980	26.639
Jul	14.049	44.448	58.497	9.507	71.765	800	82.072	140.569	12.286	14.160	26.446
Ago	14.799	44.410	59.208	9.970	72.194	787	82.951	142.160	12.553	14.135	26.688
Sep	14.172	45.337	59.509	9.784	73.049	777	83.611	143.120	12.820	14.305	27.124
Oct	14.643	45.437	60.080	9.970	73.142	762	83.874	143.954	12.857	14.848	27.705
Nov	13.730	46.799	60.529	10.023	74.415	753	85.191	145.720	12.021	14.586	26.607
Dic	13.837	47.269	61.106	10.218	75.271	743	86.232	147.337	11.635	15.636	27.271
2020 Ene	13.803	46.902	60.705	10.081	76.066	729	86.876	147.581	11.318	15.657	26.975
Feb	13.909	46.715	60.624	10.466	76.520	719	87.705	148.329	11.075	15.904	26.979
Mar	15.952	47.154	63.106	10.492	77.220	712	88.424	151.530	11.970	15.837	27.807
Abr	16.192	47.134	63.327	10.460	78.289	700	89.448	152.775	12.179	15.348	27.527
May	15.532	49.932	65.464	10.372	78.771	681	89.824	155.288	11.910	15.054	26.963
Jun	15.062	51.930	66.992	9.991	79.022	669	89.682	156.674	11.549	14.796	26.345
Jul	14.446	52.591	67.037	10.285	78.716	653	89.654	156.692	10.812	14.545	25.356
Ago	14.370	52.830	67.200	10.145	78.854	638	89.636	156.836	10.209	14.427	24.636
Sep	13.861	53.459	67.321	10.173	79.053	628	89.854	157.175	9.571	14.694	24.265
Oct	13.264	53.414	66.679	10.144	79.284	616	90.044	156.722	9.238	14.527	23.765
Nov	13.220	53.272	66.492	10.087	80.318	607	91.012	157.504	9.197	14.318	23.515
Dic	13.414	52.764	66.178	10.044	80.491	597	91.132	157.309	8.887	13.794	22.681
2021 Ene	12.929	52.476	65.405	10.346	80.869	585	91.799	157.204	8.555	13.966	22.521
Feb	13.224	52.167	65.391	10.326	81.636	576	92.539	157.930	9.284	14.571	23.854
Mar	13.123	53.187	66.310	10.283	82.239	568	93.090	159.400	8.971	13.761	22.732
Abr	12.945	53.437	66.382	10.271	82.781	557	93.609	159.991	9.222	13.893	23.114
May	12.942	53.831	66.773	10.231	83.461	546	94.238	161.011	9.036	13.685	22.721





### CUADRO 9.2.3 Depósitos y captaciones en moneda nacional (1) (2)

(Saldos en miles de millones de pesos)

	venta de títulos de crédito con pacto de retrocompra	Obligaciones en letras de crédito	Depósitos a menos de 30 días			Depósitos y captaciones a más de 30 días					Total	
			En cuentas corrientes	Ahorro a la vista	Otros	De 30 a 89 días	De 90 a 365 días		A más de un año			Ahorro a plazo
							Reajus- table	No reajus- table	Reajus- table	No reajus- table		
2017 Dic.	736	1.219	26.787	119	6.944	21.918	2.171	23.046	31.593	12.240	4.649	131.421
2018 Dic.	1.076	1.065	29.188	134	7.826	23.392	2.407	24.172	35.359	13.114	4.960	142.693
2019 Dic.	2.355	943	33.847	161	9.379	23.835	1.339	28.262	39.304	13.338	5.397	158.161
2020 Dic.	1.898	807	45.336	295	17.265	24.242	965	19.160	38.078	8.013	8.262	164.320
2019 Jun	828	1.009	28.563	144	8.437	25.153	1.973	24.870	36.984	11.565	5.192	144.719
Jul	1.020	987	28.692	139	8.143	24.428	2.234	24.201	37.911	11.245	5.210	144.209
Ago	704	988	29.296	146	8.505	24.936	2.099	26.095	39.259	11.084	5.233	148.344
Sep	947	984	30.155	144	8.416	24.438	1.842	26.949	39.522	11.068	5.298	149.763
Oct	801	941	30.968	154	8.982	23.594	1.407	26.721	39.318	12.363	5.318	150.568
Nov	2.765	946	31.865	156	9.124	24.195	1.407	27.400	40.483	12.680	5.348	156.371
Dic	2.355	943	33.847	161	9.379	23.835	1.339	28.262	39.304	13.338	5.397	158.161
2020 Ene	2.107	904	31.451	164	9.583	22.419	1.252	29.516	39.457	13.196	5.436	155.485
Feb	2.164	908	31.640	166	9.696	22.808	1.186	28.508	39.571	13.548	5.491	155.685
Mar	2.818	906	34.751	164	9.579	26.566	1.110	29.663	39.101	13.491	5.573	163.722
Abr	2.011	868	35.357	175	10.233	25.916	1.167	27.439	38.793	13.058	5.717	160.735
May	1.779	868	38.514	176	10.284	25.486	1.239	26.381	39.077	12.691	5.870	162.364
Jun	1.651	884	40.024	168	9.813	25.047	1.212	24.090	38.465	12.275	6.021	159.649
Jul	1.881	843	40.119	170	9.917	24.127	1.213	22.106	37.780	11.829	6.177	156.162
Ago	1.754	847	42.406	248	14.468	23.394	1.183	20.497	37.563	10.801	7.167	160.329
Sep	2.121	842	42.960	251	14.683	23.647	1.044	18.265	37.353	10.387	7.523	159.076
Oct	1.632	807	43.355	233	13.625	23.602	993	18.642	37.651	9.024	7.711	157.277
Nov	1.360	812	43.447	228	13.345	23.117	944	18.930	38.069	8.147	7.791	156.189
Dic	1.898	807	45.336	295	17.265	24.242	965	19.160	38.078	8.013	8.262	164.320
2021 Ene	755	767	45.452	289	16.870	22.983	974	18.977	38.246	6.953	8.623	160.889
Feb	1.530	771	45.660	280	16.371	23.016	864	18.216	38.346	6.502	8.742	160.298
Mar	625	768	46.850	282	16.465	23.530	807	18.378	38.477	4.887	8.872	159.941
Abr	833	727	47.302	280	16.383	23.529	816	18.182	38.749	4.530	9.091	160.422
May	699	728	52.141	357	20.861	23.637	870	17.502	38.470	4.182	10.152	169.599

### CUADRO 9.2.4 Depósitos en moneda extranjera (1)

(Saldos en millones de dólares)

	Depósitos a la vista (2)	Depósitos a plazo (3)	Total	
2017 Dic.		7.041	24.470	31.511
2018 Dic.		5.839	23.873	29.711
2019 Dic.		8.541	27.808	36.349
2020 Dic.		10.486	28.911	39.397
2019 Jun		7.047	24.634	31.681
Jul		5.737	26.054	31.792
Ago		5.410	24.704	30.113
Sep		6.133	25.829	31.962
Oct		6.324	27.658	33.982
Nov		6.658	27.044	33.702
Dic		8.541	27.808	36.349
2020 Ene		6.433	29.202	35.635
Feb		6.564	29.715	36.279
Mar		7.559	32.076	39.635
Abr		7.983	31.491	39.474
May		7.979	31.413	39.392
Jun		8.365	32.115	40.480
Jul		8.669	31.119	39.787
Ago		9.686	30.344	40.030
Sep		9.649	30.464	40.113
Oct		9.679	29.845	39.524
Nov		9.705	29.561	39.266
Dic		10.486	28.911	39.397
2021 Ene		10.079	28.899	38.978
Feb		10.460	29.733	40.193
Mar		10.570	29.427	39.997
Abr		12.349	30.455	42.804
May		11.514	29.743	41.256

## **Panoramas Financieros**



### CUADRO 9.3.1 Activos y pasivos del Banco Central de Chile (1)(5)

(Saldos en miles de millones de pesos)

	Posición externa neta		Crédito interno neto					Total	Pasivos monetarios		
	Reservas internacionales	Otros (2)	Sector privado (3)	Gobierno General (neto)	Bancos y financieras		Otros (neto) (4)		Base monetaria		Bonos y pagarés
					Docu-mentos	Otros (3)			Circulante	Encaje	
2017 Dic.	23.983	-651	189	-9	0	-3.403	5.834	25.942	6.528	4.577	14.837
2018 Dic.	27.731	-688	47	-553	0	-5.163	3.808	25.181	6.740	4.556	13.885
2019 Dic.	30.274	-727	-33	-392	0	-4.599	1.699	26.221	7.575	4.760	13.886
2020 Dic.	27.881	-659	-31	327	15.233	6.640	1.917	51.308	12.180	18.077	21.052
2019 Ago	28.468	-696	-29	16	0	-2.859	1.932	26.832	6.645	4.403	15.784
Sep	28.253	-700	-30	16	0	-1.834	1.985	27.690	6.776	5.475	15.440
Oct	28.886	-709	-29	273	0	-2.660	2.041	27.801	6.974	5.270	15.557
Nov	32.125	-802	-30	286	0	-6.209	-1.136	24.234	7.241	6.839	10.155
Dic	30.274	-727	-33	-392	0	-4.599	1.699	26.221	7.575	4.760	13.886
2020 Ene	29.874	-775	-27	324	0	-3.419	3	25.981	7.389	4.868	13.724
Feb	29.511	-787	-31	326	0	-1.871	-405	26.742	7.457	5.092	14.193
Mar	32.119	-811	-38	123	1	-7.542	-959	22.893	7.734	5.038	10.122
Abr	30.859	-802	-33	266	5.435	-4.322	-683	30.719	8.131	5.330	17.258
May	29.873	-699	-24	328	6.524	4.786	-54	40.733	8.421	5.622	26.689
Jun	29.707	-705	-25	327	10.008	-1.668	-502	37.143	8.708	6.359	22.075
Jul	27.803	-670	-24	327	13.332	-546	1.171	41.393	9.055	5.286	27.052
Ago	29.468	-694	-25	327	14.636	3.698	-3	47.407	10.708	11.474	25.226
Sep	29.670	-692	-25	327	15.168	4.214	69	48.731	11.257	13.706	23.768
Oct	29.477	-682	-27	323	15.586	4.194	558	49.429	11.356	12.991	25.083
Nov	28.911	-687	-27	327	15.532	4.533	233	48.821	11.368	12.369	25.084
Dic	27.881	-659	-31	327	15.233	6.640	1.917	51.308	12.180	18.077	21.052
2021 Ene	28.914	-717	-31	321	15.137	6.386	865	50.874	12.586	15.232	23.056
Feb	28.011	-684	-27	278	15.391	5.136	2.177	50.282	12.618	14.614	23.050
Mar	29.446	-696	-30	324	15.045	4.650	1.376	50.114	12.555	15.049	22.511
Abr	30.032	-680	-32	326	15.334	8.763	2.230	55.973	12.636	19.225	24.112
May	34.685	-636	-34	326	15.834	12.285	1.224	63.685	14.224	17.485	31.976
Jun	33.054	-627	-34	329	15.968	14.400	969	64.058	14.547	17.648	31.863
Jul	37.195	-636	-35	330	16.311	9.368	368	62.901	14.813	14.528	33.561

**CUADRO 9.3.2**  
**Activos y pasivos del Banco Central de Chile, bancos comerciales y sociedades financieras (1)(2)(3)**

(Saldos en miles de millones de pesos)

	Posición externa neta		Crédito interno			Total	Dinero y cuasidinero privado		
	Reservas Internacionales del Banco Central	Otros	Sector privado (4)	Gobierno General (neto)	Otros (neto) (5)		Dinero	Cuasidinero	
								Bancario	Dctos. del Banco Central
2017 Dic.	23.983	-7.888	144.250	2.957	-17.954	145.347	33.566	105.213	6.568
2018 Dic.	27.731	-10.887	158.836	2.910	-19.715	158.874	36.856	116.263	5.755
2019 Dic.	30.274	-10.428	174.192	4.223	-22.232	176.029	43.633	129.051	3.345
2020 Dic.	27.881	-2.336	179.805	12.865	-32.053	186.161	68.573	108.135	9.453
2019 Jun	26.866	-11.098	164.280	2.393	-19.529	162.912	38.159	118.322	6.431
Jul	27.357	-10.414	165.501	3.125	-21.082	164.486	37.901	119.621	6.964
Ago	28.468	-10.477	167.694	2.427	-21.628	166.484	38.583	121.362	6.539
Sep	28.253	-11.576	169.397	1.659	-20.746	166.987	39.372	122.202	5.413
Oct	28.886	-11.809	170.367	2.884	-20.529	169.800	41.034	122.794	5.971
Nov	32.125	-13.739	174.466	3.629	-22.115	174.366	42.245	128.362	3.759
Dic	30.274	-10.428	174.192	4.223	-22.232	176.029	43.633	129.051	3.345
2020 Ene	29.874	-11.608	175.511	3.611	-22.234	175.154	42.621	129.120	3.413
Feb	29.511	-11.947	176.885	4.231	-21.111	177.569	43.378	129.922	4.269
Mar	32.119	-12.580	181.664	4.180	-22.751	182.632	46.653	133.128	2.851
Abr	30.859	-11.974	182.570	5.811	-26.511	180.754	48.600	129.909	2.245
May	29.873	-8.835	184.193	6.348	-20.898	190.682	51.630	127.377	11.675
Jun	29.707	-9.640	185.087	7.701	-26.474	186.380	52.956	124.947	8.477
Jul	27.803	-8.926	182.707	9.402	-27.556	183.430	53.272	118.247	11.911
Ago	29.468	-5.849	182.915	11.229	-29.179	188.583	62.300	115.479	10.805
Sep	29.670	-5.242	183.067	11.877	-29.129	190.243	63.423	113.474	13.346
Oct	29.477	-3.773	181.846	12.204	-29.573	190.181	62.478	112.074	15.630
Nov	28.911	-6.230	182.206	13.142	-30.249	187.781	62.397	111.370	14.014
Dic	27.881	-2.336	179.805	12.865	-32.053	186.161	68.573	108.135	9.453
2021 Ene	28.914	-5.156	180.714	13.882	-31.660	186.695	68.803	109.062	8.830
Feb	28.011	-5.046	181.619	13.768	-31.742	186.610	68.709	107.428	10.472
Mar	29.446	-4.360	182.675	13.040	-32.013	188.787	70.044	108.289	10.455
Abr	30.032	-4.038	183.079	13.175	-33.109	189.139	70.433	109.579	9.127
May	34.685	-3.485	184.049	14.855	-31.966	198.139	81.242	105.605	11.292

**CUADRO 9.3.3**  
**Activos y pasivos de bancos comerciales y sociedades financieras (1)(2)(3)**

(Saldos en miles de millones de pesos)

	Posición externa neta		Crédito interno					Total	Pasivos		
	Corto plazo	Largo plazo	Sector privado (4)	Gobierno General (neto)	Banco Central				Otros (neto) (5)	Depósitos a la vista privados (D1A)	Cuasidinero bancario
					Reservas monetarias	Pagarés con mdo. secundario	Otros (neto)				
2017 Dic.	605	-7.842	144.061	2.965	4.577	8.269	9.705	-30.090	132.251	27.038	105.213
2018 Dic.	-1.055	-9.144	158.792	3.463	4.556	8.130	9.922	-28.286	146.379	30.116	116.263
2019 Dic.	1.608	-11.308	174.225	4.615	4.760	10.541	13.724	-33.055	165.109	36.058	129.051
2020 Dic.	3.626	-5.304	179.836	12.538	18.077	11.599	-9.172	-46.670	164.528	56.393	108.135
2019 Jun	-1.152	-9.275	164.314	2.364	5.741	8.837	9.922	-30.884	149.867	31.544	118.322
Jul	-131	-9.601	165.534	3.101	4.839	9.391	10.324	-32.493	150.965	31.344	119.621
Ago	291	-10.072	167.724	2.411	4.403	9.245	9.988	-30.690	153.301	31.938	121.362
Sep	-546	-10.331	169.427	1.644	5.475	10.027	10.493	-31.390	154.798	32.597	122.202
Oct	-45	-11.055	170.397	2.611	5.270	9.586	10.909	-30.819	156.854	34.060	122.794
Nov	592	-13.529	174.497	3.343	6.839	6.396	7.752	-22.522	163.367	35.005	128.362
Dic	1.608	-11.308	174.225	4.615	4.760	10.541	13.724	-33.055	165.109	36.058	129.051
2020 Ene	898	-11.731	175.537	3.287	4.868	10.311	12.328	-31.146	164.352	35.233	129.120
Feb	208	-11.368	176.916	3.906	5.092	9.924	10.622	-29.457	165.843	35.921	129.922
Mar	988	-12.758	181.702	4.057	5.038	7.270	9.849	-24.099	172.047	38.919	133.128
Abr	2.067	-13.239	182.602	5.545	5.330	15.014	6.974	-33.915	170.378	40.469	129.909
May	2.722	-10.857	184.217	6.021	5.622	15.014	6.040	-38.194	170.585	43.208	127.377
Jun	1.397	-10.333	185.111	7.374	6.359	13.598	-3.224	-31.088	169.195	44.248	124.947
Jul	2.236	-10.492	182.731	9.075	5.286	15.141	-5.030	-36.484	162.464	44.217	118.247
Ago	3.573	-8.729	182.940	10.902	11.474	14.421	-5.968	-41.542	167.071	51.592	115.479
Sep	3.446	-7.996	183.092	11.550	13.706	10.422	-10.392	-38.188	165.641	52.167	113.474
Oct	4.130	-7.221	181.873	11.881	12.991	9.453	-10.539	-39.372	163.196	51.122	112.074
Nov	588	-6.130	182.234	12.815	12.369	11.071	-9.786	-40.761	162.400	51.029	111.370
Dic	3.626	-5.304	179.836	12.538	18.077	11.599	-9.172	-46.670	164.528	56.393	108.135
2021 Ene	814	-5.252	180.746	13.561	15.232	14.226	-6.911	-47.137	165.279	56.217	109.062
Feb	676	-5.038	181.646	13.489	14.614	12.578	-8.613	-45.833	163.519	56.091	107.428
Mar	1.945	-5.608	182.705	12.716	15.049	12.056	-9.923	-43.162	165.778	57.489	108.289
Abr	1.990	-5.348	183.111	12.849	19.225	14.985	-9.511	-49.924	167.376	57.797	109.579
May	2.610	-5.458	184.083	14.529	17.485	20.684	-3.193	-58.116	172.623	67.018	105.605



### CUADRO 9.3.4 Balance del Banco Central: Saldos por posición (1)(3)

(Miles de millones de pesos)

	Posición pagadera en moneda nacional			Posición pagadera y denominada en moneda extranjera (principales componentes)						Total (patrimonio)
	Denominada en moneda nacional(2)	Denominada en moneda extranjera	Total	Reservas internacionales	Gobierno Central (neto)	Bancos (neto)	Bonos y pagarés del Banco Central	Resto (neto)	Total	
2017	-27.338	0	-27.338	23.983	-318	-1.744	0	-366	21.554	-5.783
2018	-28.103	0	-28.103	27.731	-869	-1.795	0	-724	24.342	-3.760
2019	-27.312	0	-27.312	30.274	-717	-3.161	0	-646	25.749	-1.563
2020	-27.654	0	-27.654	27.881	-0	-1.255	0	-709	25.916	-1.739
2019 Ago	-28.602	0	-28.602	28.468	-305	-741	0	-701	26.722	-1.901
Sep	-28.654	0	-28.654	28.253	-306	-520	0	-706	26.721	-1.954
Oct	-28.709	0	-28.709	28.886	-49	-1.409	0	-709	26.719	-2.011
Nov	-28.399	0	-28.399	32.125	-37	-1.655	0	-803	29.630	1.231
Dic	-27.312	0	-27.312	30.274	-717	-3.161	0	-646	25.749	-1.563
2020 Ene	-27.401	0	-27.401	29.874	-0	-1.769	0	-774	27.331	-70
Feb	-27.662	0	-27.662	29.511	-0	-693	0	-792	28.026	364
Mar	-27.381	0	-27.381	32.119	-205	-2.727	0	-810	28.378	997
Abr	-27.404	0	-27.404	30.859	-62	-1.794	0	-756	28.248	843
May	-27.818	0	-27.818	29.873	-0	-1.154	0	-656	28.063	245
Jun	-27.838	0	-27.838	29.707	-0	-612	0	-709	28.386	548
Jul	-27.751	0	-27.751	27.803	-0	-408	0	-617	26.778	-973
Ago	-27.695	0	-27.695	29.468	-0	-858	0	-702	27.908	213
Sep	-27.748	0	-27.748	29.670	-0	-1.146	0	-718	27.806	57
Oct	-27.695	0	-27.695	29.477	-0	-1.461	0	-716	27.301	-394
Nov	-27.639	0	-27.639	28.911	-0	-605	0	-730	27.577	-62
Dic	-27.654	0	-27.654	27.881	-0	-1.255	0	-709	25.916	-1.739
2021 Ene	-27.802	0	-27.802	28.914	-0	-916	0	-726	27.272	-530
Feb	-28.394	0	-28.394	28.011	-44	-772	0	-695	26.500	-1.894
Mar	-29.201	0	-29.201	29.446	-0	-775	0	-715	27.955	-1.246
Abr	-29.961	0	-29.961	30.032	-0	-1.653	0	-708	27.672	-2.289
May	-30.516	0	-30.516	34.685	-0	-4.830	0	-674	29.182	-1.334
Jun	-31.248	0	-31.248	33.054	-1	-2.359	0	-671	30.023	-1.225
Jul	-31.604	0	-31.604	37.195	-1	-5.569	0	-674	30.951	-653



### CUADRO 9.3.5 Posiciones denominadas en moneda extranjera del balance del Banco Central (1)(3)

(Millones de dólares)

	Saldo							Variación de saldo						
	Pagadero en moneda extranjera						Pagade- ro en moneda nacional y deno- minado en mo- neda ex- tranjera	Total	Intercambio			Intereses y resul- tados no finan- cieros	Cambios de valo- ración(2)	Total
	Reservas internacionales	Gobierno Central (neto)	Bancos (neto)	Tenedo- res de bonos y pagarés Banco Central	Resto (neto)	Total			Posición pagadera en moneda extran- jera	Posición pagadera en moneda nacional	Total			
2017	38.983	-517	-2.336	0	-1.096	35.034	0	35.034	0	0	0	2.289	-827	1.462
2018	39.861	-1.250	-2.581	0	-1.040	34.990	0	34.990	0	0	0	1.734	-1.778	-43
2019	40.657	-963	-4.246	0	-1.443	34.005	0	34.005	-2.450	0	-2.450	-3.154	4.618	-1.132
2020	39.200	-0	-1.765	0	-1.015	36.420	0	36.420	-50	0	-50	-3.188	5.653	2.415
2019 Ago	39.503	-423	-1.028	0	-1.043	37.009	0	37.032	0	0	0	87	573	683
Sep	38.933	-422	-717	0	-1.028	36.765	0	36.758	0	0	0	52	-295	-252
Oct	39.770	-68	-1.940	0	-1.218	36.544	0	36.463	0	0	0	123	-344	-302
Nov	38.786	-45	-2.048	0	-1.285	35.408	0	35.408	0	0	0	135	-1.271	-1.136
Dic	40.657	-963	-4.246	0	-1.443	34.005	0	34.005	-2.450	0	-2.450	-120	1.167	-1.404
2020 Ene	37.438	-0	-2.220	0	-1.421	33.797	0	33.797	-50	0	-50	-3.305	3.148	-208
Feb	36.154	-0	-848	0	-1.121	34.184	0	34.184	0	0	0	-82	469	387
Mar	37.952	-242	-3.222	0	-1.216	33.273	0	33.273	0	0	0	181	-1.093	-912
Abr	36.885	-74	-2.144	0	-1.071	33.597	0	33.597	0	0	0	114	210	324
May	36.756	-0	-1.420	0	-1.065	34.271	0	34.271	0	0	0	-44	718	675
Jun	36.390	-0	-750	0	-888	34.752	0	34.752	0	0	0	-43	524	481
Jul	36.851	-0	-540	0	-958	35.353	0	35.353	0	0	0	67	535	601
Ago	37.783	-0	-1.100	0	-969	35.714	0	35.714	0	0	0	23	338	361
Sep	37.822	-0	-1.461	0	-1.021	35.340	0	35.340	0	0	0	-28	-346	-374
Oct	38.260	-0	-1.896	0	-1.225	35.139	0	35.139	0	0	0	-40	-161	-201
Nov	37.709	-0	-788	0	-1.134	35.786	0	35.786	0	0	0	192	455	647
Dic	39.200	-0	-1.765	0	-1.015	36.420	0	36.420	0	0	0	-223	857	634
2021 Ene	38.999	-0	-1.235	0	-848	36.916	0	36.916	400	0	0	943	-847	496
Feb	39.562	-62	-1.091	0	-1.367	37.042	0	37.042	800	0	0	-494	-180	126
Mar	40.220	-0	-1.059	0	-1.437	37.724	0	37.724	920	0	0	66	-304	682
Abr	42.594	-0	-2.344	0	-1.315	38.935	0	38.935	840	0	0	135	236	1.211
May	47.847	-0	-6.662	0	-1.227	39.957	0	39.957	800	0	0	20	202	1.023
Jun	44.954	-2	-3.208	0	-1.734	40.010	0	40.010	800	0	0	-451	-296	53
Jul	49.731	-1	-7.446	0	-1.383	40.901	0	40.901	440	0	0	355	96	890



**CUADRO 9.3.6**  
**Activos de reservas internacionales: Contrapartida de las variaciones, detalle por sector y tipo de operación(5)**

(Millones de dólares)

	Intercambio (1)												Intereses y ajustes (3)	Variación de los activos de reserva (3)	Subtotales por tipo		
	Bancos			Gobierno Central			Tenedores de bonos y pagarés en moneda extranjera del Banco Central			Resto de la economía					Operaciones de cambio (4)	Pasivos netos en moneda extranj.	Intereses y ajustes
	Operaciones cambio	Pasivos netos moneda extranj.	Total	Operaciones cambio	Pasivos netos moneda extranj.	Total	Operaciones cambio	Pasivos netos moneda extranj.	Total	Operaciones cambio (2)	Pasivos netos moneda extranj.	Total					
2017	0	-3.145	-3.145	0	42	42	0	0	0	0	-157	-157	1.749	-1.511	0	-3.260	1.749
2018	0	245	245	0	733	733	0	0	0	0	342	342	-443	876	0	1.320	-443
2019	-2.450	4.162	1.712	0	-286	-286	0	0	0	0	-1.743	-1.743	1.078	768	-2.450	2.132	1.078
2020	-50	-2.520	-2.570	0	-963	-963	0	0	0	0	2.020	2.020	55	-1.408	-50	-1.462	55
2019 Ago	0	-322	-322	0	-3	-3	0	0	0	0	-6	-6	751	420	0	-331	751
Sep	0	-311	-311	0	-1	-1	0	0	0	0	6	6	-264	-571	0	-306	-264
Oct	0	1.223	1.223	0	-354	-354	0	0	0	0	-23	-23	-8	837	0	845	-8
Nov	0	109	109	0	-22	-22	0	0	0	0	-1.122	-1.122	53	-983	0	-1.036	53
Dic	-2.450	4.694	2.244	0	918	918	0	0	0	0	-1.530	-1.530	238	1.871	-2.450	4.083	238
2020 Ene	-50	-2.083	-2.133	0	-963	-963	0	0	0	0	1.881	1.881	-2.004	-3.219	-50	-1.165	-2.004
Feb	0	-1.368	-1.368	0	0	0	0	0	0	0	103	103	-20	-1.236	0	-1.265	-20
Mar	0	2.379	2.379	0	242	242	0	0	0	0	-624	-624	-199	1.799	0	1.997	-199
Abr	0	-1.072	-1.072	0	-168	-168	0	0	0	0	-7	-7	180	-1.068	0	-1.247	180
May	0	-722	-722	0	-74	-74	0	0	0	0	618	618	49	-129	0	-178	49
Jun	0	-670	-670	0	0	0	0	0	0	0	70	70	234	-366	0	-600	234
Jul	0	-209	-209	0	-0	-0	0	0	0	0	-73	-73	743	461	0	-282	743
Ago	0	559	559	0	-0	-0	0	0	0	0	34	34	338	932	0	594	338
Sep	0	361	361	0	0	0	0	0	0	0	-82	-82	-240	39	0	279	-240
Oct	0	435	435	0	-0	-0	0	0	0	0	-80	-80	83	438	0	355	83
Nov	0	-1.107	-1.107	0	-0	-0	0	0	0	0	141	141	415	-551	0	-966	415
Dic	0	977	977	0	0	0	0	0	0	0	38	38	476	1.491	0	1.015	476
2021 Ene	390	-538	-148	0	-0	-0	10	0	10	0	569	569	-632	-201	400	31	-632
Feb	770	-145	625	0	62	62	30	0	30	0	-279	-279	124	563	800	-361	124
Mar	906	-31	875	0	-62	-62	14	0	14	0	-168	-168	0	658	920	-262	0
Abr	818	1.285	2.103	0	-0	-0	22	0	22	0	249	249	0	2.374	840	1.534	0
May	764	4.318	5.082	0	0	0	36	0	36	0	136	136	0	5.254	800	4.454	0
Jun	750	-3.454	-2.704	0	2	2	50	0	50	0	-240	-240	0	-2.893	800	-3.693	0
Jul	422	4.238	4.660	0	-1	-1	18	0	18	0	99	99	0	4.777	440	4.337	0

**CUADRO 9.3.7**  
**Base monetaria: Contrapartida de las variaciones (6)**

(Miles de millones de pesos)

	Operaciones de cambio (1)				Crédito en moneda nacional (neto)									Total	Base monetaria (variación por componente)		Operac. de cambio más pagarés denominados en dólares (5)	
	Bancos (2)	Sector público no financiero		Tenedores de bonos y pagarés del Banco Central (4)	Total	Pagarés del Banco Central		Bancos y sociedades financieras			Otras operaciones		Total		Total	Circulante		Encaje
		Gobierno Central (3)	Resto			Denominados en moneda extranjera	Denominados en moneda nacional	Instrumentos de política monetaria	Otros	Total	Gobierno Central	Resto						
2017	0	0	0	0	0	0	277	-621	-8	-629	479	636	763	763	369	394	0	
2018	0	0	0	0	0	0	952	-1.400	7	-1.393	-17	648	190	190	211	-21	0	
2019	-1.824	0	0	0	-1.824	-1.824	-1	1.955	-1.916	39	2	2.823	2.864	1.039	836	204	-1.824	
2020	-39	0	0	0	-39	-39	-7.166	15.963	8.283	24.246	-5	27	17.960	17.921	4.604	13.317	-39	
2019 Ago	0	0	0	0	0	0	571	-975	-0	-975	-7	62	-349	-349	88	-436	0	
Sep	0	0	0	0	0	0	344	830	0	830	-8	36	1.202	1.202	131	1.071	0	
Oct	0	0	0	0	0	0	-117	74	-0	74	-7	43	-6	-6	199	-205	0	
Nov	0	0	0	0	0	0	5.402	-3.254	-1	-3.255	-13	-299	1.836	1.836	266	1.569	0	
Dic	-1.824	0	0	0	-1.824	-1.824	-3.731	3.080	-1.918	1.161	-11	2.660	80	-1.744	335	-2.079	-1.824	
2020 Ene	-39	0	0	0	-39	-39	162	-366	156	-210	104	-95	-40	-78	-187	108	-39	
Feb	0	0	0	0	0	0	-469	500	-1	498	-12	275	292	292	68	224	0	
Mar	0	0	0	0	0	0	4.072	-5.740	2.147	-3.593	-25	-230	222	222	277	-54	0	
Abr	0	0	0	0	0	0	-7.137	6.988	707	7.694	-7	138	689	689	398	292	0	
May	0	0	0	0	0	0	-9.431	9.567	-129	9.438	-11	586	583	583	290	293	0	
Jun	0	0	0	0	0	0	4.614	-3.777	77	-3.700	-5	116	1.024	1.024	287	737	0	
Jul	0	0	0	0	0	0	-4.977	3.185	1.009	4.195	6	49	-727	-727	347	-1.074	0	
Ago	0	0	0	0	0	0	1.827	3.336	2.690	6.026	-7	-5	7.841	7.841	1.653	6.188	0	
Sep	0	0	0	0	0	0	1.458	1.242	76	1.319	-7	13	2.782	2.782	549	2.233	0	
Oct	0	0	0	0	0	0	-1.315	753	-47	706	-19	11	-616	-616	99	-715	0	
Nov	0	0	0	0	0	0	-2	-674	93	-581	-15	-872	-610	-610	12	-622	0	
Dic	0	0	0	0	0	0	4.033	950	1.505	2.455	-9	42	6.520	6.520	812	5.708	0	
2021 Ene	289	0	0	7	297	297	-2.004	-740	424	-316	104	-519	-2.735	-2.438	406	-2.844	297	
Feb	545	0	0	21	566	566	6	-1.102	-43	-1.145	-15	1	-1.152	-586	32	-618	566	
Mar	663	0	0	10	674	674	539	395	-1.228	-834	-12	4	-302	371	-64	435	674	
Abr	577	0	0	16	592	592	-1.601	5.912	-638	5.274	-11	3	3.665	4.258	81	4.177	592	
May	554	0	0	26	580	580	-7.863	2.588	4.596	7.184	-14	-38	-732	-152	1.589	-1.741	580	
Jun	551	0	0	37	588	588	112	1.753	-1.988	-234	-9	28	-103	486	323	163	588	
Jul	316	0	0	13	329	329	-1.698	-1.418	-64	-1.482	0	-4	-3.184	-2.855	265	-3.120	329	





**CUADRO 9.3.9**  
**Activos de reserva por monedas, anual**  
(Millones de dólares)

		2013	2014	2015	2016	2017	2018	2019	2020
Especificación	Moneda								
Oro monetario	Oro	10	9	8	9	10	10	12	15
Derechos especiales de giro DEG	Deg	1.147	1.079	1.058	728	770	751	746	692
Posición de reserva en el FMI	Deg	641	490	363	215	251	367	419	693
Otros activos de reserva		39.296	38.869	37.213	39.542	37.951	38.733	39.480	37.800
Moneda y Depósitos		4.521	5.799	5.576	7.445	3.714	4.639	5.436	1.857
	Dólar australiano	0	0	0	1	1	0	1	3
	Dólar canadiense	0	0	0	27	0	0	0	0
	Dólar USA	3.693	5.064	4.740	6.730	2.901	3.876	5.226	1.823
	Euro	1	1	0	4	0	1	3	0
	Franco suizo	1	2	1	0	0	0	0	1
	Libra esterlina	6	5	0	5	3	0	0	3
	Yen	1	3	0	0	0	1	1	3
	Otras	818	724	835	678	807	760	204	24
Valores		34.643	32.950	31.597	32.082	34.235	34.094	34.045	35.943
	Dólar australiano	2.408	2.014	1.574	1.498	1.680	1.435	3.055	3.240
	Dólar canadiense	3.245	3.093	1.872	1.536	1.662	1.630	3.094	3.262
	Dólar USA	16.794	16.422	19.830	20.914	22.260	22.141	17.551	18.637
	Euro	7.713	7.887	5.559	5.484	5.833	6.000	3.803	3.909
	Franco suizo	838	134	233	218	242	272	1	0
	Libra esterlina	807	768	478	455	419	503	2.725	2.887
	Yen	1.023	707	209	155	100	158	6	47
	Otras	1.814	1.925	1.841	1.822	2.040	1.955	3.810	3.961
Otros Activos (1)	Dólar	132	119	39	15	2	0	0	0
Activos de reserva		41.094	40.447	38.643	40.494	38.983	39.861	40.657	39.200
	Dólar australiano	2.408	2.015	1.574	1.499	1.681	1.435	3.056	3.243
	Dólar canadiense	3.245	3.093	1.872	1.563	1.662	1.631	3.094	3.262
	Dólar USA	20.620	21.605	24.609	27.659	25.164	26.017	22.777	20.460
	Euro	7.714	7.888	5.560	5.489	5.833	6.001	3.806	3.910
	Franco suizo	839	136	234	218	242	272	1	1
	Libra esterlina	814	772	479	460	422	504	2.725	2.889
	Yen	1.023	710	209	155	100	159	6	50
	Oro	10	9	8	9	10	10	12	15
	Deg	1.788	1.659	1.570	1.507	1.533	1.471	1.443	1.413
	Otras	2.632	2.559	2.528	1.935	2.335	2.361	3.736	3.957



**CUADRO 9.3.9**  
**Activos de reserva por monedas, trimestral (continuación)**  
(Millones de dólares)

Especificación	Moneda	2019			2020			2021	
		II	III	IV	I	II	III	IV	I
Oro monetario	Oro	11	12	12	13	14	15	15	13
Derechos especiales de giro DEG	Deg	750	735	746	738	645	660	692	664
Posición de reserva en el FMI	Deg	376	414	419	419	566	575	693	652
Otros activos de reserva		38.378	37.771	39.480	36.783	35.166	36.572	37.800	38.891
Moneda y Depósitos		2.087	1.172	5.436	3.599	805	1.535	1.857	1.211
	Dólar australiano	0	6	1	0	0	0	3	1
	Dólar canadiense	0	0	0	0	3	0	0	3
	Dólar USA	2.081	1.157	5.226	3.510	790	1.504	1.823	1.161
	Euro	1	2	3	6	0	9	0	19
	Franco suizo	0	0	0	0	1	1	1	0
	Libra esterlina	0	0	0	0	0	5	3	5
	Yen	0	0	1	0	0	0	3	1
	Otras	3	5	204	82	11	17	24	20
Valores		36.292	36.600	34.045	33.183	34.360	35.037	35.943	37.680
	Dólar australiano	3.265	3.099	3.055	2.983	3.043	3.145	3.240	1.120
	Dólar canadiense	3.126	3.326	3.094	2.936	3.050	3.098	3.262	6
	Dólar USA	18.969	19.228	17.551	17.089	17.895	18.265	18.637	29.072
	Euro	4.006	3.930	3.803	3.624	3.731	3.814	3.909	1.887
	Franco suizo	1	1	1	1	1	0	0	0
	Libra esterlina	2.878	2.980	2.725	2.748	2.738	2.751	2.887	1.503
	Yen	1	3	6	0	0	0	47	1
	Otras	4.047	4.034	3.810	3.803	3.903	3.964	3.961	4.091
Otros Activos (1)	Dólar	0	0	0	0	0	0	0	0
Activos de reserva		39.516	38.933	40.657	37.952	36.390	37.822	39.200	40.220
	Dólar australiano	3.265	3.105	3.056	2.983	3.043	3.145	3.243	1.122
	Dólar canadiense	3.126	3.326	3.094	2.936	3.053	3.099	3.262	9
	Dólar USA	21.050	20.385	22.777	20.600	18.686	19.768	20.460	30.233
	Euro	4.007	3.932	3.806	3.630	3.731	3.823	3.910	1.907
	Franco suizo	1	1	1	1	2	1	1	0
	Libra esterlina	2.878	2.980	2.725	2.748	2.738	2.755	2.889	1.508
	Yen	1	3	6	0	0	0	50	2
	Oro	11	12	12	13	14	15	15	13
	Deg	1.462	1.424	1.443	1.411	1.321	1.348	1.413	1.342
	Otras	3.715	3.765	3.736	3.630	3.802	3.867	3.957	4.084



### CUADRO 9.3.13 Liquidez en moneda extranjera del Banco Central y Gobierno Central (1)

(Millones de dólares)

	Activos de reserva oficiales y otros activos en moneda extranjera			Compromisos netos predeterminados a corto plazo							Compromisos contingentes netos a corto plazo
	Reservas	Otros activos	Total	Títulos de deuda emitidos, pagaderos en moneda extranjera (2)	Cuentas corrientes en el Banco Central	Overnight en el Banco Central	Pactos y derivados (3)	Deuda externa	Otros	Total	
2017	38.982,6	27.807,5	66.789,6	0,0	-675,4	-1.660,0	0,0	-432,4	-31,0	-2.798,8	0,0
2018	39.860,6	25.672,3	65.524,2	0,0	-265,2	-2.315,0	0,0	-479,5	-32,3	-3.091,9	0,0
2019	40.656,9	23.267,1	63.924,0	0,0	-1.512,5	-2.735,0	191,1	-1.663,9	-19,1	-5.739,3	0,0
2020	39.200,0	19.998,8	59.198,8	0,0	-1.381,2	-384,0	0,0	-1.048,3	-10,7	-2.824,2	0,0
2019 Jul	39.082,9	27.390,0	66.473,0	0,0	-582,5	-770,4	0,0	-490,0	-19,0	-1.861,9	0,0
Ago	39.503,2	26.065,2	65.568,5	0,0	-523,0	-505,0	0,0	-1.821,6	-13,0	-2.862,6	0,0
Sep	38.932,6	25.809,9	64.742,5	0,0	-717,0	0,0	0,0	-1.753,8	-14,7	-2.485,5	0,0
Oct	39.769,5	25.508,5	65.278,0	0,0	-645,7	-1.294,0	0,0	-1.760,4	-14,1	-3.714,2	0,0
Nov	38.786,3	24.758,1	63.544,3	0,0	-632,8	-1.415,0	1.102,6	-1.680,6	-13,4	-2.639,2	0,0
Dic	40.656,9	23.267,1	63.924,0	0,0	-1.512,5	-2.735,0	191,1	-1.663,9	-19,1	-5.739,3	0,0
2020 Ene	37.438,4	31.342,0	68.780,4	0,0	-701,7	-1.518,0	181,1	-1.622,2	-9,3	-3.670,1	0,0
Feb	36.153,8	30.732,2	66.886,0	0,0	-548,5	-300,0	0,0	-1.666,2	-15,3	-2.530,0	0,0
Mar	37.952,5	29.218,1	67.170,6	0,0	-1.573,7	-1.650,0	561,9	-1.641,0	-23,0	-4.325,8	0,0
Abr	36.884,8	29.256,5	66.141,3	0,0	-1.518,9	-625,0	691,2	-1.651,9	-17,5	-3.122,1	0,0
May	36.756,0	29.849,0	66.605,0	0,0	-1.420,1	0,0	30,2	-1.691,4	-6,1	-3.087,4	0,0
Jun	36.390,2	29.093,2	65.483,4	0,0	-749,6	0,0	0,0	-1.685,4	-6,1	-2.441,2	0,0
Jul	36.851,4	28.991,5	65.842,9	0,0	-540,4	0,0	0,0	-1.753,9	-5,2	-2.299,5	0,0
Ago	37.783,0	27.500,1	65.283,0	0,0	-1.099,8	0,0	0,0	-602,7	-5,4	-1.707,9	0,0
Sep	37.821,7	24.212,3	62.034,0	0,0	-986,0	-475,0	0,0	-1.044,1	-5,6	-2.510,7	0,0
Oct	38.259,9	22.873,4	61.133,3	0,0	-1.370,8	-525,0	0,0	-1.041,8	-6,6	-2.944,2	0,0
Nov	37.708,9	21.578,9	59.287,8	0,0	-733,5	-55,0	0,0	-1.045,6	-7,6	-1.841,7	0,0
Dic	39.200,0	19.998,8	59.198,8	0,0	-1.381,2	-384,0	0,0	-1.048,3	-10,7	-2.824,2	0,0
2021 Ene	38.998,9	23.924,9	62.923,8	0,0	-1.235,2	0,0	0,0	-1.095,2	-10,8	-2.341,2	0,0
Feb	39.561,8	22.033,6	61.595,4	0,0	-1.020,6	-70,0	0,0	-1.097,9	-7,0	-2.195,6	0,0
Mar	40.220,1	20.215,1	60.435,2	0,0	-1.059,3	0,0	0,0	-1.079,2	-9,6	-2.148,1	0,0
Abr	42.593,7	19.467,3	62.061,0	0,0	-1.044,5	-1.300,0	0,0	-1.135,9	-12,6	-3.493,0	0,0
May	47.847,3	20.242,3	68.089,7	0,0	-2.947,5	-3.715,0	0,0	-1.196,8	-15,2	-7.874,5	0,0
Jun	44.954,4	17.195,5	62.149,9	0,0	-2.048,0	-1.160,0	0,0	-1.185,4	-13,8	-4.407,2	0,0

### CUADRO 9.3.13 Liquidez en moneda extranjera del Banco Central y Gobierno Central (continuación) (1)

(Millones de dólares). Datos referidos a Junio de 2021

	Compromisos netos predeterminados a corto plazo								Compromisos contingentes netos a corto plazo
	Títulos de deuda emitidos, pagaderos en moneda extranjera (2)	Cuentas corrientes en el Banco Central	Overnight en el Banco Central	Pactos y derivados (3)	Deuda externa	Otros	Total		
Memorandum (4)									
Flujo hasta 1 mes	0,0	-2.048,0	-1.160,0	0,0	-140,1	-13,8	-3.361,9	0,0	
Flujo desde más de un mes hasta 3 meses	0,0	0,0	0,0	0,0	-555,2	0,0	-555,2	0,0	
Flujo desde más de 3 meses hasta un año	0,0	0,0	0,0	0,0	-490,2	0,0	-490,2	0,0	



### CUADRO 9.3.14 Liquidez del sistema financiero (1)

(Promedios en millones de pesos)

		Encaje exigido	Encaje mantenido (2)	Posición de liquidez (3)	Billetes y monedas (4)	Cuentas corrientes en el BCCh	Facilidad permanente de depósito	Facilidad permanente de liquidez	Otras operaciones mercado abierto (5)		Monto transado interbancario
									Expan-siva	Contra-ctiva	
2017	Prom.	4.177.825	4.264.393	86.761	2.437.620	1.814.926	1.521.544	15.014	0	0	362.390
2018	Prom.	4.670.780	4.786.830	122.744	2.548.429	2.252.925	1.992.316	10.537	0	0	256.206
2019	Prom.	5.096.914	5.183.571	90.800	2.798.030	2.402.808	1.668.430	15.612	0	0	376.266
2020	Prom.	5.799.413	5.927.265	128.118	2.992.296	2.933.265	7.147.229	4.702	0	0	170.976
2019	Jul	5.084.887	5.098.143	13.256	2.692.815	2.449.803	1.077.640	1.103	0	0	391.984
	Ago	5.089.883	5.144.521	54.637	2.811.123	2.374.497	988.457	7.295	0	0	468.590
	Sep	5.172.045	5.262.601	90.556	2.942.319	2.316.107	1.552.108	13.582	0	0	377.845
	Oct	5.249.143	5.376.021	126.878	2.869.761	2.554.992	1.190.439	125.590	0	0	392.577
	Nov	5.336.711	5.436.971	100.260	2.953.744	2.484.281	3.920.586	8.250	0	0	272.948
	Dic	5.503.814	5.564.085	109.048	3.141.934	2.479.652	2.975.017	225	0	0	236.993
2020	Ene	5.544.033	5.648.171	104.138	3.338.328	2.341.257	2.570.114	597	0	0	442.955
	Feb	5.553.768	5.643.605	89.837	3.267.823	2.384.810	1.749.198	24.048	0	0	439.200
	Mar	5.593.969	5.728.743	134.775	3.266.522	2.462.571	5.419.314	17.119	0	0	358.696
	Abr	5.795.009	5.862.936	67.927	3.090.553	2.772.383	7.363.115	343	0	0	234.750
	May	5.888.628	5.999.099	113.625	2.935.095	3.033.413	6.528.253	7.952	0	0	42.250
	Jun	5.914.445	6.010.727	96.282	2.916.154	3.094.574	8.444.339	2.079	0	0	53.333
	Jul	5.977.482	6.199.901	222.418	3.007.781	3.185.020	11.397.619	0	0	0	0
	Ago	5.987.389	6.121.416	134.028	3.260.396	2.861.235	10.748.807	3.500	0	0	25.000
	Sep	5.963.456	6.060.587	97.131	2.707.664	3.352.923	7.968.118	772	0	0	81.429
	Oct	5.787.859	5.916.545	128.680	2.576.595	3.339.950	7.937.693	694	0	0	145.000
	Nov	5.792.922	5.943.288	150.366	2.785.212	3.158.076	7.752.176	63	0	0	109.286
	Dic	5.786.800	5.979.292	192.492	2.758.052	3.198.389	7.634.540	0	0	0	130.500
2021	Ene	5.912.958	6.037.231	124.273	2.833.510	3.203.721	7.740.866	0	0	0	255.476
	Feb	5.995.622	6.141.381	145.759	2.888.187	3.253.194	8.586.425	734	0	0	85.500
	Mar	5.953.047	6.038.150	85.103	3.025.777	3.012.373	9.541.225	0	0	0	214.318
	Abr	6.053.388	6.210.936	157.548	3.319.149	2.891.787	7.679.844	1.413	0	0	107.619
	May	6.035.794	6.163.450	127.656	2.953.507	3.198.653	7.783.499	7.890	0	0	134.286
	Jun	6.123.311	6.166.668	43.357	2.941.488	3.218.513	5.974.274	18.219	0	0	197.000

## **Mercado Cambiario**

**CUADRO 9.4.1**  
**Posición spot y de derivados del mercado cambiario formal (1)**

(Millones de dólares)

	Posiciones de derivados con el mercado externo			Posiciones de derivados con el mercado local			
	De compra	De venta	Neta	De compra	De venta	Neta	Interbancaria
2017 Dic.	34.093	43.746	-9.653	50.180	28.545	21.635	82.204
2018 Dic.	33.786	56.142	-22.357	60.834	29.965	30.869	76.864
2019 Dic.	55.105	76.618	-21.512	74.002	41.224	32.778	89.257
2020 Dic.	55.465	64.786	-9.322	65.295	42.105	23.190	71.988
2019 Jul.	45.129	68.852	-23.724	67.721	32.695	35.026	86.708
Ago.	46.778	73.919	-27.141	70.704	35.223	35.481	87.325
Sep.	45.278	70.492	-25.214	69.552	33.435	36.117	85.416
Oct.	48.270	70.179	-21.909	68.791	34.927	33.864	85.814
Nov.	57.646	76.456	-18.810	71.409	40.259	31.150	90.172
Dic.	55.105	76.618	-21.512	74.002	41.224	32.778	89.257
2020 Ene.	54.559	78.483	-23.924	75.478	39.684	35.794	87.611
Feb.	59.412	84.177	-24.765	72.605	34.321	38.284	86.570
Mar.	58.585	79.348	-20.763	72.121	37.596	34.525	83.187
Abr.	56.209	76.214	-20.005	73.108	36.677	36.431	82.995
May.	58.532	79.190	-20.658	69.561	34.366	35.195	83.454
Jun.	61.406	80.381	-18.974	70.078	33.171	36.906	83.447
Jul.	59.003	75.690	-16.687	67.988	33.611	34.377	81.884
Ago.	58.080	75.775	-17.695	69.484	35.819	33.665	82.839
Sep.	54.644	70.409	-15.765	67.287	36.567	30.720	80.165
Oct.	51.839	68.052	-16.212	66.833	37.729	29.104	76.508
Nov.	57.045	68.714	-11.669	69.538	40.056	29.482	74.290
Dic.	55.465	64.786	-9.322	65.295	42.105	23.190	71.988
2021 Ene.	60.356	65.525	-5.169	66.444	42.799	23.646	71.585
Feb.	58.671	64.155	-5.484	65.546	41.766	23.780	68.957
Mar.	58.577	62.442	-3.865	66.312	44.341	21.971	70.636
Abr.	59.263	63.325	-4.063	65.217	44.162	21.055	71.275
May.	57.233	64.340	-7.107	67.348	48.093	19.255	62.476
Jun.	56.555	63.415	-6.860	63.585	43.445	20.141	59.032

**CUADRO 9.4.1**  
**Posición spot y de derivados del mercado cambiario formal (continuación)(1)**

(Millones de dólares)

	Posición neta de derivados con el mercado local, según contraparte (2)						Posición neta de derivados total (3)	Posición spot (4)	Posición total (5)
	Fondo de pensiones	Empresas sector real	Compañías de seguros	Corredoras de bolsa y agencias de valores	Fondos mutuos	Otros sectores			
2017 Dic.	15.346	-2.993	7.598	347	1.273	64	11.983	-13.932	-1.949
2018 Dic.	18.787	484	8.378	834	953	1.432	8.512	-10.358	-1.846
2019 Dic.	17.366	891	8.339	133	1.212	4.838	11.265	-12.458	-1.192
2020 Dic.	21.233	-5.329	7.952	-329	1.098	-1.435	13.869	-12.015	1.854
2019 Jul.	21.206	924	8.409	916	1.474	2.096	11.302	-13.426	-2.124
Ago.	20.265	1.880	8.482	1.073	1.757	2.025	8.340	-10.686	-2.346
Sep.	19.944	3.190	8.359	1.146	1.650	1.829	10.903	-12.321	-1.418
Oct.	18.587	2.939	8.356	768	1.654	1.560	11.955	-13.691	-1.735
Nov.	17.143	2.590	8.739	527	1.270	882	12.340	-14.202	-1.862
Dic.	17.366	891	8.339	133	1.212	4.838	11.265	-12.458	-1.192
2020 Ene.	19.130	1.270	8.617	294	1.162	5.322	11.871	-13.550	-1.680
Feb.	21.692	1.048	8.452	253	1.228	5.611	13.519	-15.324	-1.805
Mar.	20.440	334	8.009	226	900	4.616	13.762	-13.993	-231
Abr.	22.604	400	7.735	210	1.000	4.482	16.426	-16.125	301
May.	22.228	-382	7.627	22	1.037	4.663	14.537	-12.837	1.699
Jun.	23.419	87	7.958	185	1.176	4.082	17.932	-16.367	1.566
Jul.	24.757	-1.360	7.951	87	1.009	1.932	17.690	-16.839	851
Ago.	24.919	-1.564	7.909	322	1.059	1.019	15.970	-14.605	1.365
Sep.	23.661	-1.748	7.853	135	1.073	-255	14.954	-13.738	1.216
Oct.	23.823	-2.512	7.885	-83	952	-961	12.892	-11.479	1.412
Nov.	24.700	-3.476	8.013	-60	928	-624	17.813	-16.479	1.334
Dic.	21.233	-5.329	7.952	-329	1.098	-1.435	13.869	-12.015	1.854
2021 Ene.	20.828	-5.519	8.037	-37	986	-649	18.476	-15.987	2.490
Feb.	21.424	-6.125	7.977	76	1.185	-757	18.296	-16.820	1.475
Mar.	19.904	-6.061	8.232	163	973	-1.239	18.106	-15.950	2.156
Abr.	19.222	-6.637	8.217	44	1.080	-870	16.992	-14.447	2.544
May.	16.548	-5.771	8.187	63	1.026	-798	12.147	-10.048	2.099
Jun.	16.887	-5.292	8.165	44	806	-470	13.281	-10.370	2.911



### CUADRO 9.4.2 Transacciones spot y suscripciones de derivados del mercado cambiario formal (1)

(Millones de dólares)

	Transacciones spot con el mercado local, según contraparte (2)								Transacciones spot con el mercado externo	Total(3)
	Fondos de pensiones	Empresas sector real	Compañías de seguros	Corredoras de bolsa y agencias de valores	Fondos mutuos	Otros sectores	Interbancario	Total		
2017	36.034	155.178	9.341	73.888	7.533	28.704	547.045	857.723	43.872	901.595
2018	58.181	182.701	11.804	66.343	9.578	43.182	618.298	990.088	61.311	1.051.399
2019	71.631	162.141	9.361	83.876	10.316	47.148	546.496	930.969	76.271	1.007.240
2020	152.104	144.177	6.829	78.234	11.464	62.042	477.841	932.690	71.039	1.003.730
2019 Jul	5.894	13.417	602	5.366	868	2.628	46.146	74.921	4.809	79.729
Ago	6.618	11.961	885	7.870	736	4.016	51.665	83.751	5.824	89.574
Sep	2.735	12.253	346	7.231	617	2.689	39.108	64.980	5.913	70.893
Oct	9.516	12.707	405	7.689	815	3.091	41.805	76.028	5.250	81.278
Nov	9.597	12.230	1.540	8.689	1.306	6.764	44.011	84.136	10.885	95.020
Dic	12.254	14.953	771	7.457	1.264	9.438	47.133	93.269	8.803	102.072
2020 Ene	9.915	13.891	514	7.385	1.031	5.770	44.957	83.463	6.505	89.968
Feb	4.082	10.274	490	7.292	915	3.765	39.569	66.388	5.729	72.117
Mar	16.465	11.681	882	7.043	1.626	4.326	44.049	86.072	8.504	94.577
Abr	8.729	11.527	702	4.109	998	5.064	39.833	70.961	6.141	77.102
May	13.874	11.271	696	5.674	491	5.134	36.866	74.005	6.329	80.334
Jun	16.242	11.122	921	7.324	825	4.245	43.679	84.357	7.631	91.988
Jul	8.158	13.677	561	7.079	965	4.767	44.627	79.834	5.841	85.675
Ago	14.632	10.595	400	6.304	787	4.329	38.121	75.167	3.979	79.146
Sep	11.210	11.687	365	6.137	822	6.204	32.663	69.087	4.415	73.502
Oct	14.174	11.464	376	6.293	871	5.276	36.574	75.027	3.810	78.837
Nov	22.749	11.601	445	6.994	1.210	5.609	36.824	85.433	5.883	91.316
Dic	11.874	15.389	477	6.601	925	7.553	40.078	82.896	6.271	89.167
2021 Ene	14.854	13.311	458	5.712	1.194	4.962	39.034	79.526	4.913	84.439
Feb	7.847	13.393	573	6.093	979	5.434	36.514	70.834	5.991	76.825
Mar	9.414	14.394	716	8.163	1.200	6.025	41.936	81.849	6.701	88.549
Abr	18.380	15.129	771	8.407	1.296	9.614	42.266	95.863	8.403	104.266
May	23.384	13.574	707	6.880	946	8.071	33.540	87.101	6.139	93.240
Jun	12.547	13.405	557	6.855	1.196	8.783	33.761	77.102	7.151	84.253

### CUADRO 9.4.2 Transacciones spot y suscripciones de derivados del mercado cambiario formal (continuación)(1)

(Millones de dólares)

	Suscripciones de derivados con el mercado local, según contraparte (2)								Suscripciones de derivados con el mercado externo	Total(4)
	Fondos de pensiones	Empresas sector real	Compañías de seguros	Corredoras de bolsa y agencias de valores	Fondos mutuos	Otros sectores	Interbancario	Total		
2017	148.410	92.479	22.746	10.806	6.222	26.142	356.544	663.350	361.563	1.024.913
2018	151.707	103.452	21.806	12.235	13.135	34.699	359.941	696.974	445.855	1.142.829
2019	167.722	95.456	18.871	12.997	13.490	38.822	331.861	679.218	563.162	1.242.380
2020	255.934	81.475	16.987	13.720	17.407	78.050	294.978	758.551	527.398	1.285.949
2019 Jul	13.231	8.009	1.302	1.317	1.296	2.066	30.994	58.216	43.943	102.159
Ago	15.111	8.304	1.632	1.183	1.387	2.301	28.731	58.648	46.533	105.181
Sep	9.997	8.050	841	902	751	2.459	23.728	46.728	42.928	89.656
Oct	14.965	8.264	1.164	1.423	944	3.062	28.418	58.240	49.730	107.970
Nov	20.515	7.838	3.266	1.261	1.181	5.773	28.021	67.856	55.042	122.898
Dic	18.211	7.533	2.453	969	1.326	8.519	28.409	67.419	58.596	126.015
2020 Ene	21.966	6.711	2.078	1.000	1.357	7.881	30.863	71.856	49.569	121.425
Feb	16.384	5.105	1.372	773	1.358	7.022	27.494	59.509	53.108	112.616
Mar	24.244	6.611	1.948	1.010	1.374	8.603	25.382	69.172	46.991	116.163
Abr	18.902	6.113	1.363	794	1.259	9.501	24.263	62.193	39.188	101.381
May	15.604	6.626	1.426	1.036	1.144	7.706	22.148	55.690	42.654	98.344
Jun	21.439	7.679	1.928	1.706	1.307	8.392	26.166	68.617	50.560	119.177
Jul	20.288	7.286	1.643	1.445	1.567	7.579	25.066	64.873	45.682	110.555
Ago	21.191	6.117	1.152	1.249	1.485	5.851	24.182	61.227	36.077	97.304
Sep	20.682	6.276	961	1.629	1.399	3.927	20.887	55.761	37.108	92.869
Oct	27.946	6.561	993	1.106	1.529	3.980	21.151	63.265	35.288	98.553
Nov	25.209	7.328	973	1.127	1.708	3.579	21.825	61.749	42.095	103.844
Dic	22.078	9.063	1.150	845	1.919	4.031	25.552	64.639	49.079	113.718
2021 Ene	18.724	7.630	1.601	908	2.461	3.747	25.417	60.489	48.829	109.318
Feb	12.403	7.549	1.232	665	1.708	3.128	19.512	46.198	43.089	89.286
Mar	20.672	7.594	1.813	764	2.141	4.061	24.217	61.261	45.944	107.205
Abr	28.448	7.639	1.595	1.072	2.024	3.958	25.142	69.878	47.543	117.421
May	26.118	6.691	1.710	1.146	1.525	3.638	20.768	61.595	40.830	102.426
Jun	15.321	6.992	1.480	1.217	2.152	4.135	21.475	52.772	42.173	94.944



### CUADRO 9.4.3 Transacciones del mercado cambiario formal, promedios diarios (1)

(Millones de dólares)

	Derivados			Spot			Total (2)
	Terceros	Interbancario	Total	Terceros	Interbancario	Total	
2017	2.693	1.437	4.130	1.433	2.203	3.636	7.767
2018	3.202	1.464	4.666	1.773	2.518	4.291	8.957
2019	3.687	1.340	5.027	1.865	2.208	4.073	9.100
2020	3.950	1.175	5.125	2.099	1.904	4.002	9.127
2019 Jul	3.235	1.409	4.644	1.527	2.098	3.624	8.268
Ago	3.640	1.368	5.009	1.805	2.460	4.265	9.274
Sep	3.663	1.318	4.981	1.766	2.173	3.938	8.919
Oct	3.616	1.292	4.908	1.794	1.900	3.694	8.602
Nov	4.744	1.401	6.145	2.550	2.201	4.751	10.896
Dic	4.880	1.420	6.301	2.747	2.357	5.104	11.404
2020 Ene	4.116	1.403	5.519	2.046	2.044	4.089	9.609
Feb	4.256	1.375	5.631	1.627	1.978	3.606	9.237
Mar	4.126	1.154	5.280	2.297	2.002	4.299	9.579
Abr	3.672	1.155	4.828	1.775	1.897	3.672	8.499
May	4.010	1.166	5.176	2.288	1.940	4.228	9.404
Jun	4.429	1.246	5.675	2.300	2.080	4.380	10.055
Jul	3.886	1.139	5.025	1.866	2.029	3.894	8.920
Ago	3.482	1.152	4.634	1.954	1.815	3.769	8.402
Sep	3.428	995	4.422	1.945	1.555	3.500	7.922
Oct	3.686	1.007	4.693	2.013	1.742	3.754	8.447
Nov	3.906	1.039	4.945	2.595	1.754	4.348	9.293
Dic	4.408	1.278	5.686	2.454	2.004	4.458	10.144
2021 Ene	4.195	1.271	5.466	2.270	1.952	4.222	9.688
Feb	3.489	976	4.464	2.016	1.826	3.841	8.306
Mar	3.608	1.053	4.661	2.027	1.823	3.850	8.511
Abr	4.394	1.197	5.591	2.952	2.013	4.965	10.557
May	4.083	1.038	5.121	2.985	1.677	4.662	9.783
Jun	3.673	1.074	4.747	2.525	1.688	4.213	8.960



# X. FINANZAS PÚBLICAS



**CUADRO 10.1**  
**Estado de operaciones del Gobierno Central Presupuestario, mensual (1)(2)**  
(Millones de pesos)

	2020	2020	2020	2020	2020	2020	2020	2021	2021	2021	2021	2021
	Jun	Jul	Ago	Sep	Oct	Nov	Dic	Ene	Feb	Mar	Abr	May
<b>Transac. que afect. el patrim. neto</b>												
Ingresos	2.249.590	3.250.121	2.859.674	3.145.575	3.644.586	3.629.690	4.336.549	4.263.724	3.557.532	4.266.016	6.816.899	2.990.508
Ingresos tributarios netos	1.592.437	2.675.023	2.221.677	2.664.175	2.974.936	3.066.151	3.498.091	3.644.301	3.049.970	3.114.742	5.928.315	2.304.981
Cobre	64.644	67.339	68.867	86.437	85.605	87.022	272.659	46.098	101.554	105.792	166.596	249.939
Imposiciones previsionales	244.889	246.137	240.987	238.690	273.314	248.403	275.098	239.648	216.981	231.514	227.097	228.075
Donaciones	5.466	3.534	11.524	3.925	17.076	-9.519	7.935	6.775	2.599	3.803	33.603	5.993
Rentas de la propiedad (3)	218.051	71.021	53.781	47.276	50.977	36.716	53.448	30.239	36.982	29.958	43.160	40.271
Ingresos de operación	45.722	49.762	52.757	74.462	61.815	61.951	71.989	61.930	72.568	372.897	114.302	69.348
Otros ingresos	78.382	137.304	210.081	30.610	180.863	138.966	157.328	234.732	76.878	407.311	303.826	91.901
Gastos	3.667.390	4.041.159	5.337.385	4.752.194	3.832.772	3.575.272	4.980.734	3.580.830	3.444.658	5.256.716	4.816.792	5.778.636
Personal	1.019.998	796.723	803.296	1.059.751	781.120	860.450	1.097.396	920.670	868.454	1.118.842	879.991	849.715
Bs. y Ss. de cons. y produc.	333.928	343.865	328.648	352.532	360.248	375.947	784.069	225.462	329.481	430.136	386.173	373.217
Intereses	31.201	292.914	50.305	525.126	18.196	2.291	22.787	363.566	28.267	516.957	37.003	29.639
Subsidios y donaciones	1.584.513	1.943.496	3.485.514	2.053.394	1.974.453	1.615.314	2.242.846	1.430.065	1.501.730	2.403.507	2.862.426	3.704.268
Prestaciones previsionales (4)	687.187	654.428	662.977	751.875	691.938	704.560	817.829	632.924	707.327	779.533	642.821	806.024
Otros	10.563	9.734	6.645	9.517	6.816	16.711	15.807	8.143	9.399	7.741	8.377	15.772
Resultado operativo bruto	-1.417.800	-791.038	-2.477.711	-1.606.619	-188.185	54.418	-644.185	682.893	112.874	-990.699	2.000.108	-2.788.128
<b>Transac. en activos n/financieros</b>												
Adquisic. neta de activos n/financ.	542.943	485.976	455.596	497.748	670.000	698.729	1.271.859	207.287	435.374	643.486	586.888	557.034
Venta de activos físicos	143	7.202	2.292	307	330	941	365	229	312	1.264	330	643
Inversión	306.635	240.046	247.705	244.263	298.321	352.373	829.936	72.058	232.320	332.164	330.600	266.346
Transferencias de capital	236.451	253.132	210.183	253.792	372.009	347.297	442.288	135.458	203.366	312.586	256.618	291.330
Total ingresos (5)	2.249.733	3.257.323	2.861.966	3.145.882	3.644.916	3.630.631	4.336.914	4.263.952	3.557.844	4.267.281	6.817.229	2.991.151
Total gastos (6)	4.210.476	4.534.337	5.795.273	5.250.249	4.503.102	4.274.942	6.252.959	3.788.346	3.880.344	5.901.465	5.404.009	6.336.312
Prést. neto/endeud. neto	-1.960.743	-1.277.014	-2.933.307	-2.104.367	-858.185	-644.311	-1.916.044	475.606	-322.500	-1.634.185	1.413.220	-3.345.162
<b>Transac. en activos financieros</b>												
Adquisic. neta de activos financ.	224.679	-858.820	-2.525.837	-1.625.988	-640.706	327.043	-1.952.068	2.281.011	-586.108	-2.386.842	2.661.804	-1.181.532
Préstamos	-21.983	103.266	259.724	366.773	249.432	139.332	34.093	-494.777	-4.850	1.189	-53.013	304.582
Otorgamiento de préstamos	73.772	159.385	324.063	454.932	367.221	246.513	204.921	45.043	58.751	79.334	61.280	456.280
Recuperación de préstamos	95.756	56.119	64.338	88.159	117.790	107.181	170.829	539.820	63.601	78.145	114.293	151.698
Títulos y valores	115.334	-1.449.933	-1.945.730	-2.034.169	-1.028.058	369.156	-897.189	2.014.541	-495.464	-2.265.376	81.973	358.302
Inversión financiera	241.595	-1.416.878	-1.006.711	-1.954.167	2.476.421	407.008	226.888	4.976.816	-353.387	-2.260.649	2.421.002	383.674
Venta de activos financieros	126.261	33.056	939.020	80.002	3.504.479	37.852	1.124.077	2.962.274	142.077	4.728	2.339.029	25.372
Operaciones de cambio	14.213	2.986	15.432	4.299	-2.982	3.229	-5.789	12.933	-4.153	-22.014	-5.027	16.881
Caja	117.115	484.861	-855.264	37.109	140.903	-184.674	-1.083.182	748.314	-81.641	-100.640	2.637.871	-1.861.297
Fondos espec.- FCC y FEPCDP	0	0	0	0	0	0	0	0	0	0	0	0
Giros	0	0	0	0	0	0	0	0	0	0	0	0
Depósitos	0	0	0	0	0	0	0	0	0	0	0	0
Fondos espec. Ajust. por rezag. (7)	0	0	0	0	0	0	0	0	0	0	0	0
Anticipo de gastos	0	0	0	0	0	0	0	0	0	0	0	0
Pasivos netos incurridos	2.185.423	418.194	407.470	478.379	217.480	971.354	-36.023	1.805.405	-263.608	-752.657	1.248.584	2.163.629
Endeudamiento externo neto	-17.273	-1.585	-864.772	-5.525	-1.039	23.244	252.664	3.109.080	-657	-9.498	1.058.388	1.388.184
Endeudamiento	1.371	0	4.587	0	1.812	25.841	275.524	3.110.640	0	0	1.061.775	1.392.302
Bonos	0	0	0	0	0	22.886	275.524	3.110.640	0	0	1.061.775	1.392.302
Resto	1.371	0	4.587	0	1.812	2.955	0	0	0	0	0	0
Amortizaciones	18.644	1.585	869.359	5.525	2.851	2.597	22.860	1.560	657	9.498	3.387	4.117
Endeudamiento interno neto	2.238.037	454.751	1.310.642	523.985	258.891	985.788	-254.474	-1.272.597	-235.521	-715.211	217.416	803.456
Endeudamiento	5.339.834	1.247.713	1.903.277	995.031	269.510	1.858.507	327.937	0	0	846.266	811.370	848.317
Bonos	5.339.834	1.247.713	1.903.277	995.031	269.510	1.858.507	327.937	0	0	846.266	811.370	848.317
Resto	0	0	0	0	0	0	0	0	0	0	0	0
Amortizaciones	3.101.798	792.962	592.635	471.046	10.618	872.719	582.410	1.272.597	235.521	1.561.476	593.955	44.861
Bonos de reconocimiento	-35.341	-34.972	-38.400	-40.080	-40.373	-37.679	-34.213	-31.078	-27.431	-27.948	-27.220	-28.011
Financiamiento	-1.960.743	-1.277.014	-2.933.307	-2.104.367	-858.185	-644.311	-1.916.044	475.606	-322.500	-1.634.185	1.413.220	-3.345.162

Fuente: Dirección de Presupuestos, Ministerio de Hacienda.



**CUADRO 10.2**  
**Estado de operaciones del Gobierno Central Total, trimestral (7)**  
(Millones de pesos)

	2019				2020				2021	
	I	II	III	IV	I	II	III	IV	I	II
Transac. que afect. el patrim. neto										
Ingresos	10.590.082	10.915.504	10.241.247	10.494.036	11.314.325	7.674.250	9.255.370	11.610.825	12.087.272	9.807.407
Ingresos tributarios netos	8.731.423	9.017.080	8.408.513	8.422.206	9.393.349	5.809.082	7.560.875	9.539.178	9.809.013	8.233.296
Cobre	164.957	166.811	175.322	203.785	181.389	169.949	222.643	445.287	253.444	416.536
Imposiciones previsionales	736.696	746.310	739.731	772.169	818.830	763.407	725.814	796.815	688.144	455.172
Donaciones (1)	37.658	64.803	16.396	33.425	33.414	45.906	18.983	15.492	13.177	39.597
Rentas de la propiedad (2)	226.880	228.560	241.053	394.328	212.714	336.430	172.078	141.141	97.180	83.431
Ingresos de operación	268.603	247.196	286.728	255.726	268.588	137.634	176.981	195.756	507.395	183.650
Otros ingresos	423.866	444.744	373.504	412.397	406.041	411.841	377.995	477.157	718.921	395.726
Gastos	9.627.841	9.543.652	10.178.087	11.063.822	10.601.810	10.562.600	14.138.963	12.396.183	12.289.157	10.599.736
Personal	2.426.816	2.408.317	2.426.759	2.541.093	2.617.720	2.599.369	2.659.770	2.738.967	2.907.966	1.729.706
Bs. y Ss. de cons. y produc.	778.994	904.119	929.117	1.253.680	853.179	971.199	1.025.046	1.520.263	985.079	759.390
Intereses	807.761	93.258	827.380	82.030	905.480	104.406	876.569	50.680	915.742	70.950
Subsidios y donaciones (1)	3.658.239	4.289.487	4.095.203	5.244.218	3.962.786	4.832.992	7.482.404	5.832.612	5.335.302	6.566.694
Prestaciones previsionales (3)	1.937.028	1.831.260	1.878.217	1.900.022	2.236.452	2.031.106	2.069.279	2.214.327	2.119.785	1.448.845
Otros	19.002	17.211	21.410	42.780	26.193	23.527	25.895	39.334	25.284	24.149
Resultado operativo bruto	962.241	1.371.853	63.160	-569.786	712.515	-2.888.350	-4.883.592	-785.358	-201.884	-792.328
Transac. en activos n/financieros										
Adquisic. neta de activos n/financ.	1.403.878	1.587.769	1.640.994	2.815.929	1.145.712	1.572.514	1.439.320	2.640.588	1.286.147	1.143.922
Venta de activos físicos	3.171	1.477	2.466	4.353	400	2.850	9.801	1.637	1.805	973
Inversión	703.246	861.529	854.911	1.611.456	585.202	789.164	732.014	1.480.631	636.541	596.946
Transferencias de capital	703.803	727.717	788.548	1.208.826	560.911	786.201	717.107	1.161.594	651.410	547.948
Total ingresos (4)	10.593.253	10.916.981	10.243.713	10.498.389	11.314.725	7.677.099	9.265.171	11.612.462	12.089.077	9.808.380
Total gastos (5)	11.034.890	11.132.898	11.821.547	13.884.105	11.747.923	12.137.964	15.588.084	15.038.408	13.577.108	11.744.630
Prést. neto/endeud. neto	-441.637	-215.916	-1.577.835	-3.385.716	-433.198	-4.460.865	-6.322.913	-3.425.946	-1.488.031	-1.936.250
Transac. en activos financieros										
Adquisic. neta de activos financ.	-253.243	2.080.547	-210.339	-2.882.369	687.232	193.836	-5.010.645	-2.265.731	-691.939	1.480.272
Préstamos	-295.681	54.328	95.533	-111.324	-435.638	13.542	729.764	422.856	-498.438	251.570
Otorgamiento de préstamos	201.709	240.978	258.772	281.049	177.358	250.697	938.380	818.655	183.128	517.560
Recuperación de préstamos	497.390	186.649	163.238	392.372	612.996	237.155	208.616	395.799	681.566	265.990
Títulos y valores	221.772	2.091.292	-965.636	-2.605.603	913.483	-98.507	-5.429.833	-1.556.092	-746.299	440.275
Inversión financiera	3.992.713	2.941.467	-947.031	-852.764	7.827.780	1.950.108	-4.377.755	3.110.317	2.362.780	2.804.676
Venta de activos financieros	3.770.941	850.175	18.605	1.752.839	6.914.297	2.048.615	1.052.077	4.666.408	3.109.080	2.364.402
Operaciones de cambio	4.219	7.327	-7.026	-7.322	-10.842	14.019	22.717	-5.542	-13.234	11.854
Caja	-183.554	-72.401	666.789	-158.121	220.229	264.782	-333.294	-1.126.953	566.033	776.574
Fondos espec. (6)	0	0	0	0	0	0	0	0	0	0
Giros	0	0	0	0	0	0	0	0	0	0
Depósitos	0	0	0	0	0	0	0	0	0	0
Fondos espec. Ajust. por rezag.	0	0	0	0	0	0	0	0	0	0
Anticipo de gastos	0	0	0	0	0	0	0	0	0	0
Pasivos netos incurridos	188.394	2.296.463	1.367.495	503.347	1.120.430	4.654.701	1.312.267	1.160.216	796.092	3.416.522
Endeudamiento externo neto	-9.185	331.662	663.620	14.941	2.519.787	1.628.492	-871.882	274.869	3.098.925	2.446.573
Endeudamiento	4.218	1.022.098	673.529	51.114	2.977.166	1.657.620	4.587	303.177	3.110.640	2.454.077
Bonos	0	1.021.582	666.780	0	2.977.166	1.655.285	0	298.410	3.110.640	2.454.077
Resto	4.218	516	6.748	51.114	0	2.336	4.587	4.767	0	0
Amortizaciones	13.404	690.436	9.908	36.173	457.380	29.128	876.469	28.308	11.715	7.504
Endeudamiento interno neto	305.746	2.071.927	828.679	615.759	-1.306.355	3.119.667	2.289.377	990.206	-2.223.329	1.020.872
Endeudamiento	1.531.463	2.400.257	2.497.370	836.390	0	6.340.973	4.146.021	2.455.953	846.266	1.659.687
Bonos	1.531.463	2.400.257	2.497.370	836.390	0	6.340.973	4.146.021	2.455.953	846.266	1.659.687
Resto	0	0	0	0	0	0	0	0	0	0
Amortizaciones	1.225.717	328.330	1.668.691	220.632	1.306.355	3.221.306	1.856.643	1.465.748	3.069.594	638.816
Bonos de reconocimiento	-108.167	-107.126	-124.804	-127.353	-93.002	-93.458	-105.228	-104.859	-79.504	-50.923
Financiamiento	-441.637	-215.917	-1.577.835	-3.385.716	-433.198	-4.460.865	-6.322.913	-3.425.946	-1.488.031	-1.936.250

Fuente: Dirección de Presupuestos, Ministerio de Hacienda.

# XI. ECONOMÍA INTERNACIONAL



### CUADRO 11.1 Crecimiento del producto interno bruto de las principales economías

(Porcentaje)

	Estados Unidos		Zona euro (1)		Japón		América Latina (2)	
	Variación respecto de igual período del año anterior	Variación trimestre a trimestre anualizada	Variación respecto de igual período del año anterior	Variación trimestre a trimestre anualizada	Variación respecto de igual período del año anterior	Variación trimestre a trimestre anualizada	Variación respecto de igual período del año anterior	Variación trimestre a trimestre anualizada
2017 Prom.	2,4	--	2,8	--	1,7	--	1,0	--
2018 Prom.	3,0	--	1,9	--	0,5	--	0,8	--
2019 Prom.	2,2	--	1,3	--	0,0	--	-1,0	--
2020 Prom.	-3,5	--	-6,7	--	-4,7	--	-8,0	--
2019 II	2,0	1,5	1,3	1,0	0,4	0,5	-0,8	3,6
III	2,1	2,6	1,4	0,8	1,1	0,5	-0,7	-1,9
IV	2,3	2,4	1,0	0,3	-1,4	-7,4	-1,5	-6,5
2020 I	0,3	-5,0	-3,3	-14,5	-2,1	-2,0	-2,6	-5,1
II	-9,0	-31,4	-14,6	-38,6	-10,1	-28,6	-16,7	-44,6
III	-2,8	33,4	-4,1	60,6	-5,6	22,9	-8,4	43,7
IV	-2,4	4,3	-4,7	-2,4	-1,1	11,7	-4,5	10,2
2021 I	0,4	6,4	-1,3	-1,3	-1,6	-3,9	--	--

### CUADRO 11.1 Crecimiento del producto interno bruto de las principales economías (continuación)

(Porcentaje)

	Asia emergente (3)		Europa emergente (4)		PIB Socios comerciales (5)		PIB mundial (6)	
	Variación respecto de igual período del año anterior	Variación trimestre a trimestre anualizada	Variación respecto de igual período del año anterior	Variación trimestre a trimestre anualizada	Variación respecto de igual período del año anterior	Variación trimestre a trimestre anualizada	Variación respecto de igual período del año anterior	Variación trimestre a trimestre anualizada
2017 Prom.	6,1	--	1,5	--	3,9	--	3,6	--
2018 Prom.	6,2	--	3,5	--	3,7	--	3,5	--
2019 Prom.	5,1	--	2,7	--	3,1	--	2,8	--
2020 Prom.	-1,2	--	-3,8	--	-2,4	--	-4,4	--
2019 II	5,4	4,6	2,4	5,0	3,2	3,6	3,4	5,5
III	5,0	1,4	3,3	4,5	3,2	1,2	2,6	-0,1
IV	4,3	1,4	2,8	-0,1	2,7	-0,0	2,1	-0,9
2020 I	-2,5	-16,0	1,3	-4,1	-3,0	-15,4	-2,7	-14,2
II	-5,4	-7,4	-8,2	-29,0	-6,6	-11,0	-9,1	-19,4
III	0,1	27,4	-3,3	28,6	-1,5	25,0	-3,3	27,7
IV	2,8	12,6	-5,2	-7,7	1,4	12,3	-2,5	2,5
2021 I	--	--	--	--	--	--	--	--

**CUADRO 11.2**  
**Índices de precios al consumidor en Estados Unidos, Zona Euro y Japón**

	Estados Unidos (Promedio 1982-84=100)(1)		Zona euro (Promedio 2005=100)		Japón (Promedio 2005=100)	
	Variación porcentual en 12 meses	Variación porcentual en 12 meses - menos alimentos y energía	Variación porcentual en 12 meses	Variación porcentual en 12 meses - menos alimentos y energía	Variación porcentual en 12 meses	Variación porcentual en 12 meses - menos alimentos y energía
2017 Prom.	2,1	1,8	1,5	1,0	0,5	-0,1
2018 Prom.	2,5	2,1	1,8	1,0	1,0	0,1
2019 Prom.	1,8	2,2	1,2	1,0	0,5	0,4
2020 Prom.	1,2	1,7	0,2	0,7	-0,0	-0,1
2019 Jul	1,8	2,2	1,0	0,9	0,5	0,4
Ago	1,7	2,4	1,0	0,9	0,3	0,4
Sep	1,7	2,4	0,8	1,0	0,2	0,3
Oct	1,8	2,3	0,7	1,1	0,2	0,3
Nov	2,1	2,3	1,0	1,3	0,5	0,5
Dic	2,3	2,3	1,3	1,3	0,8	0,5
2020 Ene	2,5	2,3	1,4	1,1	0,7	0,4
Feb	2,3	2,4	1,2	1,2	0,4	0,2
Mar	1,5	2,1	0,7	1,0	0,4	0,3
Abr	0,3	1,4	0,3	0,9	0,1	-0,1
May	0,1	1,2	0,1	0,9	0,1	0,1
Jun	0,6	1,2	0,3	0,8	0,1	0,2
Jul	1,0	1,6	0,4	1,2	0,3	0,3
Ago	1,3	1,7	-0,2	0,4	0,2	-0,4
Sep	1,4	1,7	-0,3	0,2	0,0	-0,3
Oct	1,2	1,6	-0,3	0,2	-0,4	-0,4
Nov	1,2	1,6	-0,3	0,2	-0,9	-0,4
Dic	1,4	1,6	-0,3	0,2	-1,2	-0,5
2021 Ene	1,4	1,4	0,9	1,4	-0,6	0,2
Feb	1,7	1,3	0,9	1,1	-0,4	0,3
Mar	2,6	1,6	1,3	0,9	-0,2	0,4
Abr	4,2	3,0	1,6	0,7	-0,4	-0,2
May	5,0	3,8	2,0	1,0	-0,1	-0,3
Jun	5,4	4,5	1,9	0,9	--	--

Fuente: CEIC Data y oficinas estadísticas de cada país.

**CUADRO 11.3**  
**Índices de precios al consumidor en América Latina, Europa emergente y Asia emergente**

	América Latina(1)				Europa emergente(2)				Asia emergente(3)			
	Índice	Variación porcentual en 12 meses	Índice menos alimentos y energía	Variación porcentual en 12 meses	Índice	Variación porcentual en 12 meses	Índice menos alimentos y energía	Variación porcentual en 12 meses	Índice	Variación porcentual en 12 meses	Índice menos alimentos y energía	Variación porcentual en 12 meses
2017 Prom.	179,6	4,3	165,3	4,0	241,5	5,3	226,5	5,0	162,8	1,6	143,3	0,7
2018 Prom.	186,5	3,8	170,3	3,1	256,7	6,3	239,1	5,6	160,5	-1,4	124,8	-12,7
2019 Prom.	192,9	3,4	175,6	3,1	273,4	6,5	253,2	5,9	172,0	7,2	159,9	28,1
2020 Prom.	198,9	3,1	181,7	3,5	289,6	5,9	268,0	5,9	176,4	2,5	161,4	1,0
2019 May	192,4	4,1	175,1	3,3	272,6	7,7	251,2	6,5	169,7	6,8	159,7	28,2
Jun	192,5	3,4	175,5	3,2	272,7	6,6	252,2	6,2	170,1	6,8	159,8	28,0
Jul	193,0	3,3	175,9	3,1	274,2	6,9	254,0	6,5	170,9	6,2	160,0	27,8
Ago	193,2	3,2	176,2	3,1	274,7	6,4	255,5	6,2	171,7	6,3	160,1	28,0
Sep	193,4	2,8	176,5	3,0	275,5	4,6	256,9	4,7	172,7	6,5	160,0	27,9
Oct	194,1	2,7	177,0	3,0	277,2	4,3	258,9	4,6	174,1	7,1	160,0	27,8
Nov	195,1	3,0	177,5	3,1	277,9	4,8	258,9	4,8	174,8	7,7	159,9	27,6
Dic	196,6	3,5	178,4	3,3	279,5	5,1	259,4	5,0	175,3	8,2	160,3	27,6
2020 Ene	196,8	3,5	178,7	3,3	281,3	4,9	259,5	4,9	176,7	3,5	161,4	1,2
Feb	197,5	3,7	179,3	3,4	282,4	5,5	260,0	5,4	177,0	3,4	161,3	1,0
Mar	197,8	3,3	180,0	3,4	283,8	5,5	261,1	5,5	175,6	2,6	161,4	1,1
Abr	197,0	2,4	180,3	3,2	285,5	5,3	263,4	5,5	175,2	2,0	161,2	0,9
May	196,9	2,4	180,6	3,1	287,5	5,5	265,8	5,8	174,4	2,8	161,3	1,0
Jun	197,4	2,6	181,1	3,2	289,1	6,0	267,1	5,9	174,9	2,8	161,4	1,0
Jul	198,3	2,7	181,7	3,3	290,4	5,9	269,3	6,0	176,1	3,1	161,4	0,9
Ago	198,8	2,9	182,2	3,4	291,1	6,0	271,0	6,1	176,7	2,9	161,5	0,8
Sep	199,7	3,2	182,9	3,6	292,0	6,0	272,5	6,1	177,4	2,7	161,4	0,9
Oct	201,0	3,6	183,7	3,8	294,3	6,2	275,0	6,2	177,6	2,1	161,2	0,7
Nov	201,9	3,5	184,2	3,8	297,2	6,9	275,3	6,3	177,2	1,4	161,6	1,1
Dic	203,5	3,5	185,5	4,0	299,8	7,2	276,2	6,5	177,5	1,3	162,0	1,1
2021 Ene	204,1	3,7	186,0	4,1	302,4	7,5	276,9	6,7	178,3	0,9	162,9	0,9
Feb	205,5	4,0	187,0	4,3	304,9	8,0	277,9	6,9	179,0	1,1	163,0	1,1
Mar	207,2	4,7	188,1	4,5	307,4	8,3	279,6	7,1	178,5	1,7	163,0	1,0
Abr	207,9	5,6	188,9	4,8	310,3	8,7	282,2	7,1	178,7	2,0	163,2	1,2

Fuente: CEIC Data y oficinas estadísticas de cada país.

**CUADRO 11.4**  
**Precios de productos básicos no alimentos**

		Cobre refinado BML (1) US\$/lb	Petróleo WTI (2) US\$/barril	Petróleo Brent (2) US\$/barril	Gasolina en EE.UU. US\$/m3	Diesel cent.US\$/galón (3)	Propano cent.US\$/galón DTN	Kerosene US\$/m3 (4)	Gas natural US\$/millón unidades(5)	Celulosa US\$/t (6)	Onza troy de oro US\$/oz (7)	Onza troy de plata US\$/oz (7)	Molibdeno US\$/lb
2017	Prom.	2,8	50,9	54,4	423,1	162,0	76,8	388,9	3,0	882,3	1.258,7	17,1	8,2
2018	Prom.	3,0	64,8	71,1	494,7	203,7	87,5	506,3	3,2	1.123,2	1.269,1	15,7	--
2019	Prom.	2,7	57,0	64,0	446,9	188,2	54,2	466,5	2,6	--	1.393,8	16,2	--
2020	Prom.	2,8	39,3	42,3	297,6	119,6	46,4	284,5	2,0	--	1.771,9	20,6	--
2019	Jul	2,7	57,5	64,0	484,5	187,4	48,8	466,9	2,4	--	1.415,7	15,8	--
	Ago	2,6	54,8	59,3	435,3	178,7	40,4	442,2	2,2	--	1.503,5	17,2	--
	Sep	2,6	57,0	62,3	440,3	190,0	44,8	473,3	2,6	--	1.508,0	18,1	--
	Oct	2,6	54,0	59,4	430,0	187,2	46,6	468,8	2,3	--	1.495,0	17,6	--
	Nov	2,7	57,1	62,7	429,7	183,1	53,2	453,7	2,7	--	1.470,2	17,2	--
	Dic	2,7	59,8	65,9	430,3	189,6	49,8	473,4	2,2	--	1.482,8	17,2	--
2020	Ene	2,7	57,5	63,6	420,6	176,6	43,1	442,5	2,0	--	1.559,6	18,0	--
	Feb	2,6	50,5	55,0	400,4	155,4	39,6	381,9	1,9	--	1.595,6	17,8	--
	Mar	2,3	29,9	33,0	221,6	111,8	29,4	257,5	1,8	--	1.592,9	14,9	--
	Abr	2,3	16,5	23,3	146,6	79,5	32,7	161,8	1,7	--	1.686,3	15,1	--
	May	2,4	28,6	31,0	221,2	84,2	41,5	185,8	1,8	--	1.718,7	16,3	--
	Jun	2,6	38,3	39,9	290,3	108,8	49,6	253,5	1,6	--	1.736,2	17,7	--
	Jul	2,9	40,8	42,8	305,2	119,2	49,1	279,1	1,7	--	1.846,4	20,6	--
	Ago	2,9	42,4	44,3	318,1	119,1	50,6	291,1	2,3	--	1.969,8	27,0	--
	Sep	3,0	39,6	41,1	308,5	108,5	49,4	258,5	1,9	--	1.923,4	25,8	--
	Oct	3,0	39,5	40,5	300,3	111,2	52,5	267,2	2,2	--	1.900,4	24,2	--
	Nov	3,2	41,1	43,2	297,6	121,4	54,6	291,5	2,6	--	1.866,4	24,1	--
	Dic	3,5	47,1	49,9	342,9	140,3	64,0	344,0	2,5	--	1.860,3	25,0	--
2021	Ene	3,6	52,1	54,6	396,6	152,5	87,6	367,3	2,7	--	1.867,3	25,9	--
	Feb	3,8	59,1	62,0	453,4	174,3	91,4	410,0	5,1	--	1.808,9	27,3	--
	Mar	4,1	62,4	65,2	515,1	182,4	92,3	426,0	2,6	--	1.721,9	25,6	--
	Abr	4,2	61,7	64,8	518,0	181,6	81,7	415,0	2,6	--	1.759,5	25,7	--
	May	4,6	65,2	68,0	538,3	197,2	82,8	446,9	2,9	--	1.853,0	27,5	--
	Jun	4,4	71,4	73,1	559,9	206,9	97,2	467,5	3,2	--	1.832,2	26,9	--

**CUADRO 11.5**  
**Precios de productos básicos alimentos**

		Harina de pescado US\$/ton. métrica	Trigo US\$/ton. métrica	Maíz US\$/ton. métrica	Arroz US\$/ton. métrica	Café US\$/libra	FAO: Aceites índice 2009=100	FAO: Cereales índice 2009=100	FAO: Carne índice 2009=100	FAO: Azúcar índice 2009=100	FAO: Lácteos índice 2009=100	FAO: Total índice 2009=100
2017	Prom.	1.502,3	155,0	132,1	243,8	154,0	107,9	93,6	120,4	88,2	118,2	106,9
2018	Prom.	1.664,0	179,0	132,4	254,4	139,6	93,0	103,5	116,8	68,9	117,3	104,6
2019	Prom.	1.473,8	182,3	145,1	249,9	137,1	88,2	99,1	123,2	70,0	112,5	103,7
2020	Prom.	1.573,7	203,1	136,5	300,0	166,3	105,4	105,7	117,6	70,8	111,4	106,9
2019	Jul	1.564,0	187,9	163,9	259,0	140,1	82,8	100,1	126,1	70,8	110,6	103,7
	Ago	1.425,0	175,8	141,4	249,8	133,5	87,5	94,9	125,9	67,9	109,7	102,5
	Sep	1.302,5	174,7	142,6	264,2	136,1	88,9	94,2	124,4	65,5	109,0	101,8
	Oct	1.298,0	185,3	156,4	260,4	135,9	89,2	98,5	125,0	69,3	110,3	103,9
	Nov	1.306,7	189,0	144,6	263,6	150,6	98,7	98,1	131,2	70,6	112,1	107,5
	Dic	1.408,0	198,9	147,0	278,8	165,4	107,5	100,0	131,3	74,0	113,3	110,1
2020	Ene	1.575,0	215,1	148,5	292,6	152,3	115,2	103,4	127,6	78,0	113,6	111,8
	Feb	1.687,5	211,8	145,0	296,9	156,3	103,4	102,3	123,7	81,5	112,5	108,4
	Mar	1.635,0	201,1	135,9	296,8	169,7	90,5	100,5	122,4	65,9	111,1	103,7
	Abr	1.673,3	202,2	119,0	336,1	172,1	86,0	102,2	119,3	56,3	104,8	100,8
	May	1.682,5	191,6	117,0	365,1	163,9	82,4	100,3	117,5	60,5	103,3	99,3
	Jun	1.625,0	186,8	121,7	356,8	155,9	91,8	99,5	116,7	66,8	107,6	101,6
	Jul	1.440,0	192,7	122,9	299,5	162,4	98,8	99,7	113,6	67,7	111,4	102,5
	Ago	1.437,5	187,5	121,7	263,5	175,5	104,6	101,8	113,5	72,3	111,7	104,6
	Sep	1.476,0	197,1	133,2	273,4	175,8	110,8	107,0	112,6	70,4	111,9	106,8
	Oct	1.567,5	218,4	147,0	274,3	161,9	112,8	114,9	113,0	75,5	114,3	110,5
	Nov	1.557,5	216,2	158,4	273,5	169,8	129,1	117,7	114,9	78,0	115,3	115,1
	Dic	1.536,0	217,3	167,8	272,4	179,7	138,9	119,3	116,8	77,6	119,5	118,3
2021	Ene	1.607,5	--	197,8	285,1	182,5	147,0	127,8	118,1	83,9	121,7	123,6
	Feb	1.685,0	--	210,8	284,9	187,1	156,1	129,4	120,4	89,3	123,7	127,0
	Mar	1.622,0	--	210,0	287,8	186,1	168,6	127,1	124,1	85,7	128,5	130,0
	Abr	1.617,5	--	236,4	289,4	192,2	171,7	129,2	128,5	89,1	130,3	133,0
	May	1.707,5	--	265,6	297,9	207,8	185,1	136,7	132,2	95,2	132,5	139,5
	Jun	1.665,0	--	261,2	286,3	--	166,9	133,1	135,0	96,0	131,2	136,0

Fuente : FAO.



### CUADRO 11.6 Índices de bolsas externas

(Valores nominales, promedios)

		Mercados desarrollados(1)		América Latina (2)		Asia emergente (3)		Europa emergente (4)	
		Índice 31 diciembre 1969=100	% Var. en 12 meses	Índice 31 diciembre 1987=100	% Var. en 12 meses	Índice 31 diciembre 1987=100	% Var. en 12 meses	Índice 31 diciembre 1987=100	% Var. en 12 meses
2017	Prom.	1.931,0	16,0	2.692,5	24,0	514,7	24,8	316,1	19,2
2018	Prom.	2.099,6	9,1	2.742,8	2,4	555,5	9,6	322,6	2,6
2019	Prom.	2.151,5	2,7	2.759,6	1,2	521,4	-5,5	329,5	3,1
2020	Prom.	2.290,4	6,5	2.084,6	-24,6	574,1	10,3	283,5	-13,7
2019	Jul	2.204,2	3,5	2.901,8	11,7	524,3	-4,4	342,4	9,6
	Ago	2.121,0	-1,6	2.628,6	2,1	489,5	-9,8	317,5	7,2
	Sep	2.182,2	0,6	2.671,1	8,0	508,1	-4,4	330,5	11,6
	Oct	2.185,6	5,2	2.715,2	1,3	514,0	4,4	333,2	11,5
	Nov	2.275,9	12,4	2.707,7	3,1	535,8	8,6	351,6	17,4
	Dic	2.322,0	20,9	2.830,6	11,1	550,7	12,5	356,4	19,5
2020	Ene	2.382,3	21,6	2.893,2	3,0	571,3	14,8	371,8	20,1
	Feb	2.368,8	15,0	2.719,1	-5,5	555,8	5,9	348,2	9,1
	Mar	1.896,1	-9,5	1.839,5	-33,8	477,1	-10,6	247,9	-22,0
	Abr	1.952,4	-9,5	1.616,0	-41,8	480,5	-12,8	247,4	-23,7
	May	2.057,9	-2,6	1.645,3	-37,6	497,0	-3,5	259,9	-17,3
	Jun	2.209,3	3,3	1.957,3	-29,8	536,5	4,5	284,8	-15,4
	Jul	2.279,7	3,4	2.019,7	-30,4	580,8	10,8	278,8	-18,6
	Ago	2.391,9	12,8	1.990,0	-24,3	605,7	23,7	283,5	-10,7
	Sep	2.379,0	9,0	1.942,2	-27,3	604,1	18,9	263,1	-20,4
	Oct	2.403,8	10,0	1.898,0	-30,1	625,6	21,7	247,4	-25,8
	Nov	2.517,6	10,6	2.105,1	-22,3	661,6	23,5	269,1	-23,5
	Dic	2.647,5	14,0	2.408,1	-14,9	691,7	25,6	302,2	-15,2
2021	Ene	2.723,6	14,3	2.444,2	-15,5	756,1	32,3	316,5	-14,9
	Feb	2.783,5	17,5	2.368,7	-12,9	788,7	41,9	313,5	-10,0
	Mar	2.785,0	46,9	2.271,5	23,5	740,8	55,3	313,5	26,4
	Abr	2.917,1	49,4	2.376,0	47,0	742,2	54,5	311,7	26,0
	May	2.943,8	43,0	2.479,6	50,7	729,5	46,8	331,5	27,5
	Jun	3.001,8	35,9	2.650,0	35,4	747,7	39,4	351,2	23,3





### CUADRO 11.7 Tasas de interés externas (1)

(Promedios mensuales, porcentaje)

		Política monetaria			Bonos de gobierno a 10 años			Libor (3)					
		EE.UU.	Zona Euro	Japón (2)	EE.UU.	Zona Euro	Japón	90 días			180 días		
								Dólar	Euro	Yen	Dólar	Euro	Yen
2017	Prom.	1,10	-0,40	-0,10	2,33	0,37	0,06	1,26	-0,37	-0,02	1,48	-0,29	0,02
2018	Prom.	1,91	-0,40	-0,10	2,91	0,46	0,07	2,31	-0,36	-0,05	2,49	-0,32	0,01
2019	Prom.	2,28	-0,43	-0,10	2,14	-0,21	-0,09	2,33	-0,39	-0,08	2,32	-0,36	-0,02
2020	Prom.	0,54	-0,50	-0,10	0,89	-0,47	0,01	0,65	-0,43	-0,07	0,69	-0,38	-0,03
2019	Jul	2,49	-0,40	-0,10	2,05	-0,34	-0,14	2,29	-0,40	-0,07	2,21	-0,41	-0,03
	Ago	2,25	-0,40	-0,10	1,63	-0,63	-0,22	2,16	-0,44	-0,10	2,06	-0,44	-0,05
	Sep	2,14	-0,46	-0,10	1,69	-0,57	-0,22	2,13	-0,45	-0,09	2,05	-0,43	-0,05
	Oct	1,98	-0,50	-0,10	1,70	-0,45	-0,16	1,98	-0,44	-0,11	1,96	-0,41	-0,06
	Nov	1,75	-0,50	-0,10	1,82	-0,33	-0,09	1,90	-0,44	-0,10	1,91	-0,40	-0,02
	Dic	1,75	-0,50	-0,10	1,86	-0,27	-0,01	1,91	-0,43	-0,06	1,90	-0,39	0,01
2020	Ene	1,75	-0,50	-0,10	1,76	-0,27	-0,01	1,82	-0,42	-0,05	1,84	-0,37	0,02
	Feb	1,75	-0,50	-0,10	1,51	-0,43	-0,06	1,68	-0,44	-0,07	1,68	-0,40	-0,01
	Mar	0,73	-0,50	-0,10	0,88	-0,52	-0,02	1,10	-0,41	-0,09	0,96	-0,36	-0,07
	Abr	0,25	-0,50	-0,10	0,65	-0,43	0,00	1,09	-0,19	-0,01	1,07	-0,11	0,02
	May	0,25	-0,50	-0,10	0,67	-0,50	-0,00	0,40	-0,27	-0,03	0,63	-0,12	0,01
	Jun	0,25	-0,50	-0,10	0,73	-0,40	0,02	0,31	-0,39	-0,05	0,43	-0,27	-0,01
	Jul	0,25	-0,50	-0,10	0,62	-0,46	0,03	0,27	-0,44	-0,05	0,34	-0,39	-0,03
	Ago	0,25	-0,50	-0,10	0,65	-0,47	0,04	0,25	-0,50	-0,05	0,31	-0,46	-0,03
	Sep	0,25	-0,50	-0,10	0,68	-0,49	0,03	0,24	-0,51	-0,09	0,28	-0,49	-0,05
	Oct	0,25	-0,50	-0,10	0,78	-0,57	0,03	0,22	-0,53	-0,10	0,25	-0,51	-0,06
	Nov	0,25	-0,50	-0,10	0,87	-0,57	0,03	0,22	-0,54	-0,10	0,25	-0,52	-0,06
	Dic	0,25	-0,50	-0,10	0,93	-0,57	0,02	0,23	-0,56	-0,10	0,26	-0,53	-0,06
2021	Ene	0,25	-0,50	-0,10	1,06	-0,53	0,04	0,22	-0,55	-0,08	0,24	-0,54	-0,06
	Feb	0,25	-0,50	-0,10	1,25	-0,39	0,09	0,19	-0,55	-0,09	0,21	-0,53	-0,05
	Mar	0,25	-0,50	-0,10	1,61	-0,32	0,11	0,19	-0,55	-0,08	0,20	-0,52	-0,05
	Abr	0,25	-0,50	-0,10	1,62	-0,28	0,10	0,18	-0,54	-0,07	0,21	-0,53	-0,05
	May	0,25	-0,50	-0,10	1,61	-0,17	0,09	0,15	-0,54	-0,09	0,19	-0,52	-0,05
	Jun	0,25	-0,50	-0,10	1,51	-0,21	0,06	0,13	-0,55	-0,09	0,16	-0,53	-0,06

### CUADRO 11.8 Spreads soberanos: EMBI global spread (1)

(Promedios mensuales, puntos base)

		Global	Chile	América Latina (2)	Asia (3)	Europa (4)	
2017	Prom.		325	130	429	164	242
2018	Prom.		360	133	471	183	281
2019	Prom.		356	136	482	182	307
2020	Prom.		406	197	504	246	372
2019	Jul		354	129	509	171	296
	Ago		372	136	528	190	325
	Sep		346	131	494	178	300
	Oct		335	136	460	183	301
	Nov		318	146	428	177	276
	Dic		291	143	369	172	261
2020	Ene		287	143	359	170	245
	Feb		298	147	371	171	257
	Mar		506	287	627	296	452
	Abr		578	306	733	346	498
	May		514	255	641	326	446
	Jun		430	209	548	269	380
	Jul		415	200	520	255	390
	Ago		383	170	479	222	379
	Sep		386	177	467	232	386
	Oct		383	168	463	233	385
	Nov		356	156	432	221	343
	Dic		332	147	407	213	302
2021	Ene		326	141	399	206	295
	Feb		318	132	389	199	287
	Mar		326	133	400	201	312
	Abr		317	126	382	192	322
	May		309	132	372	190	307
	Jun		307	139	371	189	302

Fuente: JP Morgan Chase.

## XII. EXPECTATIVAS ECONÓMICAS



**CUADRO 12.1**  
**Encuesta de Expectativas Económicas, mensual, distintos indicadores (BCCh) (1)**  
 (Mediana)

	2020 Dic	2021 Ene	Feb	Mar	Abr	May	Jun	Jul
<b>Inflación (Variación porcentual del IPC)</b>								
En el mes	0,2	0,3	0,3	0,4	0,3	0,3	0,3	0,3
En el mes siguiente	0,3	0,2	0,4	0,3	0,3	0,2	0,2	0,3
En 11 meses (Var. 12 m.)	2,9	3,0	3,0	3,0	3,0	3,0	3,2	3,3
En 23 meses (Var. 12 m.)	3,0	3,0	3,0	3,0	3,0	3,0	3,0	3,0
En 35 meses (Var. 12 m.)	3,0	3,0	3,0	3,0	3,0	3,0	3,0	3,0
Diciembre 2021 (Var. 12 m.)	3,0	3,0	3,2	3,2	3,2	3,3	3,5	3,7
Diciembre 2022 (Var. 12 m.)	3,0	3,0	3,0	3,0	3,0	3,0	3,1	3,1
<b>Tasa de Política Monetaria (TPM) (%) (2)</b>								
En siguiente reunión	0,50	0,50	0,50	0,50	0,50	0,50	0,50	0,50
En sub-siguiente reunión	0,50	0,50	0,50	0,50	0,50	0,50	0,50	0,75
Dentro de 5 meses	0,50	0,50	0,50	0,50	0,50	0,50	0,50	1,00
Dentro de 11 meses	0,50	0,50	0,50	0,50	0,75	0,75	1,00	1,50
Dentro de 17 meses	0,75	0,75	0,75	1,00	1,25	1,25	1,50	2,00
Dentro de 23 meses	1,00	1,25	1,25	1,50	1,75	2,00	2,00	2,50
Dentro de 35 meses	2,00	2,00	2,00	2,00	2,50	2,50	3,00	3,00
Diciembre 2021	0,50	0,50	0,50	0,50	0,50	0,50	0,75	1,00
<b>Tasa BCU 5 años (%) (2)</b>								
Dentro de 2 meses	-1,0	-1,1	-1,3	-1,3	-1,0	-0,5	0,2	0,8
Dentro de 11 meses	-0,6	-0,7	-1,0	-0,9	-0,6	0,0	0,5	1,0
Dentro de 23 meses	0,0	-0,2	-0,4	-0,4	0,0	0,4	0,8	1,4
<b>Tasa BCP 5 años (%) (2)</b>								
Dentro de 2 meses	1,6	1,6	1,6	1,7	1,9	2,5	2,9	3,6
Dentro de 11 meses	2,1	2,1	2,0	2,1	2,3	2,9	3,4	4,0
Dentro de 23 meses	2,7	2,7	2,5	2,5	3,0	3,3	3,7	4,1
<b>Tipo de Cambio (\$ por US\$1) (2)</b>								
Dentro de 2 meses	750	720	730	730	720	704	720	740
Dentro de 11 meses	750	720	730	720	720	700	727	738
Dentro de 23 meses	748	720	720	720	717	700	727	730
<b>Imacec (Var. 12 m.)</b>								
Un mes atrás	1,0	-1,0	-1,0	-1,5	1,6	9,5	15,2	16,5
<b>Imacec no minero (Var. 12 m.)</b>								
Un mes atrás	0,8	-0,8	-0,5	-1,4	1,9	9,1	16,0	18,0
<b>PIB (Var. 12 m.)</b>								
En el trimestre calendario de la encuesta	0,1	-0,4	0,0	-0,7	10,8	12,0	14,7	11,9
Año 2020	-5,8	--	--	--	--	--	--	--
Año 2021	4,7	5,0	5,2	5,3	6,0	6,2	7,0	8,0
Año 2022	3,0	3,2	3,4	3,5	3,5	3,5	3,1	3,0
Año 2023	--	--	--	3,0	3,0	3,0	2,6	2,5
<b>PIB no minero (Var. 12 m.)</b>								
En el trimestre calendario de la encuesta	0,3	0,1	0,2	-0,6	10,0	12,3	15,5	13,6
Año 2020	-6,3	--	--	--	--	--	--	--
Año 2021	5,0	5,2	5,4	5,5	6,2	6,5	7,5	8,5
Año 2022	3,2	3,3	3,5	3,5	3,5	3,5	3,3	3,0
Año 2023	--	--	--	3,0	3,1	3,0	2,8	2,6
<b>Componentes de demanda (Var. 12 m.)</b>								
Consumo hogares e IPSFL, año 2020	-5,5	--	--	--	--	--	--	--
Consumo hogares e IPSFL, año 2021	4,7	6,0	6,0	6,0	7,0	7,4	9,3	11,8
Consumo hogares e IPSFL, año 2022	--	--	3,5	3,5	3,3	3,5	3,0	3,0
Formación bruta de capital fijo, año 2020	-12,0	--	--	--	--	--	--	--
Formación bruta de capital fijo, año 2021	7,0	7,0	7,4	7,4	7,5	8,0	8,2	8,8
Formación bruta de capital fijo, año 2022	--	--	5,0	5,0	4,5	4,5	4,0	3,5
<b>Parámetros estructurales</b>								
Inflación prom. a largo plazo (Var. 12 m.)	--	--	3,0	--	--	3,0	--	--
Tasa de Política Monetaria prom. a largo plazo (%)	--	--	3,0	--	--	3,3	--	--
Tipo de Cambio prom. a largo plazo (Var. 12 m.)	--	--	0,4	--	--	1,0	--	--
PIB prom. a largo plazo (Var. 12 m.)	--	--	2,7	--	--	2,8	--	--



## CUADRO 12.2

### Evolución encuesta de operadores financieros (EOF)

(Variables y períodos del pronóstico, mediana)

	Post RPM Febrero 2021	Pre RPM Marzo 2021	Post RPM Marzo 2021	Pre RPM Mayo 2021	Post RPM Mayo 2021	Pre RPM Junio 2021	Post RPM Junio 2021	Pre RPM Julio 2021
<b>Inflación (variación IPC en %)</b>								
Mes actual	0,40	0,50	0,30	0,30	0,30	0,30	0,30	0,30
1 mes adelante	0,40	0,30	0,20	0,20	0,15	0,30	0,20	0,30
2 meses adelante	0,30	0,30	0,20	0,20	0,20	0,20	0,30	0,40
12 meses adelante (1 al 12)	3,15	3,20	3,10	3,05	2,90	3,07	3,40	3,40
12 meses siguientes (13 al 24)	3,00	3,00	3,00	3,06	3,07	3,10	3,10	3,10
<b>Expectativas de TPM (%)</b>								
Mes actual	0,50	0,50	0,50	0,50	0,50	0,50	0,50	0,75
1 reunión adelante	0,50	0,50	0,50	0,50	0,50	0,50	0,75	1,00
2 reuniones adelante (3 meses siguientes)	0,50	0,50	0,50	0,50	0,50	0,50	1,00	1,00
3 reuniones adelante	0,50	0,50	0,50	0,50	0,50	0,50	1,25	1,50
4 reuniones adelante (6 meses siguientes)	0,50	0,50	0,50	0,50	0,75	0,75	1,50	1,50
12 meses adelante	0,75	0,75	1,00	1,00	1,50	1,50	2,00	2,13
24 meses adelante	1,25	1,75	2,00	2,00	2,50	2,50	3,00	3,00
<b>Expectativas de tipo de cambio</b>								
7 días adelante	720,00	720,00	700,00	700,00	715,00	720,00	730,00	750,00
28 días adelante	720,00	720,00	705,00	700,00	720,00	725,00	735,00	747,50



### CUADRO 12.3 Expectativas de inflación.

(Porcentajes)

	Seguros de inflación (1)		Compensación inflacionaria Spot Swap (2)(3)		Compensación inflacionaria Forward Swap (2)(4)		Compensación inflacionaria Forward Bonos (2)(4)		IPEC (5)	IMCE (6)
	Mes Actual	Mes Sgte.	1 año	2 años	3 en 2	5 en 5	3 en 2	5 en 5	12 meses	12 meses
2017 Prom.	0,19	0,21	2,50	2,58	2,94	3,04	2,87	2,92	40,76	3,0
2018 Prom.	0,20	0,22	2,79	2,84	2,94	2,97	2,98	2,84	40,27	2,9
2019 Prom.	0,23	0,24	2,75	2,75	2,85	2,92	3,46	2,45	43,66	3,0
2020 Prom.	0,14	0,13	2,33	2,48	2,79	3,11	3,51	2,58	51,84	3,2
2019 Jul	0,16	0,17	2,47	2,57	2,78	2,76	3,18	2,41	39,89	2,9
Ago	0,18	0,40	2,72	2,62	2,72	2,79	3,13	2,57	44,05	2,8
Sep	0,26	0,49	2,83	2,68	2,79	2,81	3,39	2,34	48,46	2,8
Oct	0,59	0,09	2,82	2,80	2,88	2,98	3,52	2,28	50,83	2,8
Nov	0,04	0,08	2,78	2,82	2,81	3,13	3,81	2,18	51,58	3,2
Dic	0,19	0,30	3,11	2,99	2,94	3,10	4,02	2,10	46,47	3,7
2020 Ene	0,36	0,23	3,04	2,95	2,91	3,09	4,05	2,44	48,44	3,4
Feb	0,17	0,36	3,10	3,02	3,00	3,06	4,21	2,27	44,66	3,4
Mar	0,36	0,21	2,76	2,82	2,88	2,91	4,20	2,29	55,01	3,5
Abr	-0,05	0,01	1,64	2,17	2,73	2,98	4,45	1,96	57,58	3,7
May	0,01	-0,06	1,56	1,94	2,62	3,31	3,61	2,31	57,33	3,3
Jun	-0,09	0,03	1,33	1,86	2,75	3,43	3,30	2,51	56,37	3,2
Jul	-0,01	0,00	1,55	1,93	2,64	3,30	3,04	2,91	48,90	3,0
Ago	0,06	0,21	2,01	2,32	2,64	3,15	2,99	2,99	48,14	2,9
Sep	0,30	0,26	2,40	2,51	2,82	2,96	3,10	2,97	50,77	2,9
Oct	0,26	-0,02	2,42	2,50	2,76	3,06	2,97	2,74	49,39	2,9
Nov	0,12	0,07	2,97	2,87	2,87	3,06	3,07	2,77	51,57	3,1
Dic	0,19	0,29	3,15	2,94	2,92	2,97	3,14	2,75	53,73	3,1
2021 Ene	0,41	0,29	3,10	3,02	3,03	2,99	3,26	2,85	59,62	3,1
Feb	0,41	0,39	3,30	3,23	3,19	3,07	3,46	2,92	60,26	3,2
Mar	0,47	0,31	3,19	3,21	3,20	3,20	2,91	3,15	60,85	3,3
Abr	0,31	0,25	3,13	3,14	3,07	3,08	2,53	3,28	60,46	3,3
May	0,32	0,08	2,74	2,98	3,10	3,11	2,53	3,35	57,57	3,7
Jun	0,28	0,16	3,24	3,21	3,13	3,19	2,69	3,39	60,92	3,6

### CUADRO 12.4 Indicador mensual de confianza empresarial (UAI-Icare)

(Índice)

	2020	2020	2020	2020	2020	2020	2021	2021	2021	2021	2021	2021
	Jul	Ago	Sep	Oct	Nov	Dic	Ene	Feb	Mar	Abr	May	Jun
IMCE: Total	37,8	42,5	49,8	51,7	54,2	48,0	54,4	55,7	55,9	51,4	54,9	54,3
IMCE: Minería	50,3	51,3	63,7	59,8	60,9	39,6	64,9	62,6	51,7	49,5	61,7	61,7
IMCE: Comercio	40,6	45,1	49,0	53,8	55,0	56,2	57,0	58,4	61,0	56,5	58,5	55,3
IMCE: Industria	42,0	44,6	51,6	53,1	54,2	49,8	54,4	56,1	58,1	52,2	56,3	55,9
IMCE: Construcción	12,7	25,7	33,2	37,7	46,0	41,7	40,1	44,2	48,6	44,8	40,0	42,4

**CUADRO 12.5**  
**Expectativas económicas, trimestral, distintos indicadores (UCh)**  
 (Índices, marzo 2001=100)

	2017				2018				2019			
	I	II	III	IV	I	II	III	IV	I	II	III	IV
Confianza consumidores	108,6	113,5	116,9	116,5	119,5	121,0	112,5	115,4	110,8	107,9	99,3	85,1
Situación esperada a doce meses	102,8	112,0	116,6	119,6	121,4	123,3	108,1	113,1	101,5	99,6	92,2	79,1
Situac. actual respecto de un año atrás	113,3	114,7	117,1	113,9	117,9	119,1	116,1	117,4	118,3	114,5	105,1	89,9
Situación familiar	114,3	117,9	119,6	117,0	115,8	117,4	114,8	120,4	116,1	116,2	112,2	98,9
Situación del país	97,5	104,8	111,5	115,3	126,7	128,0	108,0	105,7	100,3	91,4	73,9	57,7

Fuente: Departamento de Economía de la Universidad de Chile.

**CUADRO 12.6**  
**Expectativas económicas, trimestral, síntesis de los resultados (UCh) (1)**  
 (Porcentajes)

	2017				2018				2019			
	I	II	III	IV	I	II	III	IV	I	II	III	IV
¿Cómo ha variado el ingreso de su hogar en los últimos doce meses? Ha subido	12,7	11,4	13,4	10,6	13,5	13,2	12,5	13,2	14,1	13,2	12,8	7,8
¿Piensa usted que durante los próximos doce meses el ingreso de su hogar subirá?	23,9	27,1	28,9	29,0	29,4	27,1	25,5	28,3	27,2	25,7	25,3	18,4
La situación de su hogar en materia de deudas es sin problemas	49,3	51,8	51,5	47,1	46,0	49,5	50,7	52,6	49,1	49,0	47,6	42,8
En su opinión, hace un año, la situación económica general del país, ¿era mejor que la actual?	25,8	23,7	24,0	20,6	12,0	14,2	22,8	24,3	23,1	28,1	42,5	56,0
¿Cómo cree usted que será la situación económica general del país en un año más? Mejor que la actual	20,3	25,9	32,6	31,4	42,0	35,2	27,7	27,5	20,8	18,0	15,0	15,4
Usted o algún miembro de su hogar, ¿piensa comprar casa en los próximos 12 meses? Sí	11,0	11,2	12,0	12,5	11,1	10,9	11,4	12,2	10,4	12,4	10,7	8,5

Fuente: Departamento de Economía de la Universidad de Chile.



**CUADRO 12.7**  
**Índice de percepción de la economía, mensual, por componentes (Ipec) (1)**

	Situación económica				Expectativas de consumo de artículos para el hogar	Índice de percepción de la economía (Ipec)
	Personal actual	Del país actual	Del país a 12 meses	Del país a 5 años		
2018 II	46,8	50,7	62,6	39,6	59,0	51,7
III	45,7	47,7	56,5	33,3	55,3	47,7
IV	43,0	47,0	53,1	27,8	56,2	45,4
2019 I	43,0	48,5	51,8	26,4	56,2	45,2
II	39,3	42,3	46,4	22,1	52,6	40,5
III	39,0	39,8	44,2	22,6	51,6	39,4
IV	31,8	29,9	40,2	23,3	32,3	31,5
2020 I	33,5	28,4	35,1	24,5	29,8	30,3
II	20,3	20,7	29,4	19,8	15,0	21,1
III	21,3	19,1	37,0	21,9	22,5	24,4
IV	26,5	25,1	39,1	25,1	33,0	29,8
2021 I	27,4	28,7	39,9	23,4	31,5	30,2
2019 Jul	38,8	40,6	46,4	22,3	53,3	40,3
Ago	38,2	39,1	43,3	24,4	52,0	39,4
Sep	40,1	39,6	42,7	20,9	49,5	38,6
Oct	35,8	37,2	45,3	18,7	46,5	36,7
Nov	30,0	25,7	38,7	25,2	21,9	28,3
Dic	29,7	26,6	36,6	25,9	28,0	29,4
2020 Ene	33,7	27,2	36,0	24,4	31,0	30,4
Feb	35,4	30,5	37,6	26,1	33,9	32,7
Mar	31,6	27,6	32,0	23,1	24,7	27,8
Abr	22,0	23,4	28,6	19,1	15,0	21,6
May	21,6	21,5	28,3	19,7	14,9	21,2
Jun	17,4	17,2	31,3	20,7	15,1	20,3
Jul	17,0	15,1	34,2	23,5	16,4	21,2
Ago	23,6	20,1	38,3	20,2	25,3	25,5
Sep	23,5	22,4	38,7	22,2	26,0	26,5
Oct	26,1	23,7	38,3	27,3	34,2	29,9
Nov	26,6	25,5	41,4	25,9	28,4	29,5
Dic	26,9	26,2	37,7	22,1	36,4	29,8
2021 Ene	27,7	27,0	37,1	23,2	32,4	29,5
Feb	29,1	30,4	43,9	23,5	33,0	32,0
Mar	25,4	28,7	39,3	23,4	29,2	29,2
Abr	22,9	22,3	34,2	23,1	22,0	24,9
May	28,9	27,1	39,1	24,0	30,0	29,8
Jun	33,1	34,2	43,7	23,5	32,5	33,4

Fuente: Adimark GFK.

## **Notas del Boletín Estadístico**



# NOTAS DEL BOLETÍN ESTADÍSTICO

## CAPÍTULO 1: PRINCIPALES ESTADÍSTICAS MACROECONÓMICAS

### Cuadro 1.1. Series trimestrales

- (1) La información corresponde a variaciones interanuales obtenidas a partir de las series de volumen a precios del año anterior encadenado, basadas en la compilación de referencia 2013, a menos que se indique otra cosa.
- (2) Exportaciones coherentes con la nueva metodología publicada en marzo del 2012.
- (3) Series recalculadas en marzo de 2012. Tasas de variación de cuántum consideran índices que utilizan metodología coherente con Cuentas Nacionales.
- (4) Esta razón se obtiene utilizando el tipo de cambio promedio del período.

Fuentes:

Comité de Inversiones Extranjeras, Banco Central de Chile, Instituto Nacional de Estadísticas, Dirección de Presupuestos del Ministerio de Hacienda, Bloomberg y FMI.

### Cuadro 1.2. Series mensuales

- (1) La información corresponde a variaciones interanuales en 12 meses o 4 trimestres, a menos que se indique otra cosa.
- (2) Desde marzo del 2010 las cifras corresponden a la nueva Encuesta Nacional del Empleo (INE).
- (3) Las cifras a diciembre 2018 corresponden a la base año 2013=100 y desde enero del 2019 se utiliza la serie referencial de la nueva metodología del INE con base año 2018=100.
- (4) Para la serie trimestral: variación trimestral anualizada de la serie desestacionalizada. Para la serie mensual: variación anualizada del trimestre móvil de la serie desestacionalizada.
- (5) Exportaciones coherentes con nueva metodología publicada en marzo de 2012.
- (\*) EL IPCX e IPCX1 fue discontinuado por el INE, para la base 2018=100.

Fuentes:

Banco Central de Chile, Instituto Nacional de Estadísticas, Dirección de Presupuestos del Ministerio de Hacienda, CNC(Cámara Nacional de Comercio), CChC (Cámara Chilena de la Construcción), Anac (Asociación Nacional Automotriz de Chile), Bolsa de Comercio de Santiago, Bloomberg.

## CAPÍTULO 2: CUENTAS NACIONALES

### Cuadro 2.1. Indicador mensual de actividad económica (Imacec)

- (1) Cifras preliminares. Para mayores detalles acerca de la metodología del Imacec y la estimación de sus componentes, ver "Cuentas Nacionales de Chile: Métodos y fuentes de información", disponible en [www.bcentral.cl](http://www.bcentral.cl).
- (2) Corresponde al valor agregado de las actividades minería del cobre y otras actividades mineras.
- (3) Considera las actividades agropecuario-silvícola, pesca, EGA y gestión de desechos, y construcción.
- (4) Considera las actividades restaurantes y hoteles, transporte, comunicaciones y servicios de información, servicios financieros, servicios empresariales, servicios de vivienda e inmobiliarios,

servicios personales y administración pública.

(5) Corresponde a la serie original del Imacec, excluyendo los impuestos netos sobre los productos (IVA y derechos de importación).

(6) Corresponde al Imacec, excluyendo la actividad minería.

### **Cuadro 2.2. Indicador mensual de actividad económica (Imacec), desestacionalizado**

(1) Cifras preliminares. La serie desestacionalizada se obtiene a partir de la agregación de sus componentes ajustados por estacionalidad. Estos provienen del cálculo realizado según el proceso X-13 ARIMA-SEATS (disponible en [www.census.gov](http://www.census.gov)) y la parametrización específica de cada componente.

El periodo de referencia para el ajuste estacional comienza en el año 2008.

La serie desestacionalizada excluye el efecto estacional y calendario.

De acuerdo a la metodología de cálculo temporal, las series desestacionalizadas se actualizan para todo el periodo, cada vez que se adiciona el resultado de un nuevo mes.

Para mayores detalles acerca de la metodología de ajuste estacional, ver Estudios Estadísticos Económicos N° 98, disponible en [www.bcentral.cl](http://www.bcentral.cl).

(2) Corresponde al valor agregado de las actividades minería del cobre y otras actividades mineras.

(3) Considera las actividades agropecuario-silvícola, pesca, EGA y gestión de desechos, y construcción.

(4) Considera las actividades restaurantes y hoteles, transporte, comunicaciones y servicios de información, servicios financieros, servicios empresariales, servicios de vivienda e inmobiliarios, servicios personales y administración pública.

(5) Corresponde a la serie original del Imacec, excluyendo los impuestos netos sobre los productos (IVA y derechos de importación).

(6) Corresponde al Imacec, excluyendo la actividad minería.

### **Cuadro 2.3. Producto interno bruto, trimestral, volumen a precios del año anterior encadenado**

(1) Cifras preliminares.

(2) El promedio del índice 2013 se iguala al valor nominal de la serie de dicho año.

(3) La serie desestacionalizada del PIB trimestral se obtiene a partir de la agregación temporal del Imacec.

### **Cuadro 2.4. Gasto del producto interno bruto, trimestral, precios corrientes**

(1) Cifras preliminares.

(2) Instituciones privadas sin fines de lucro.

### **Cuadro 2.5. Deflactor del gasto del producto interno bruto, trimestral**

(1) Cifras preliminares.

(2) Instituciones privadas sin fines de lucro.

### **Cuadro 2.6. Gasto del producto interno bruto, anual, precios corrientes**

(1) Cifras provisionales para 2019 y cifras preliminares para 2020.

(2) Instituciones privadas sin fines de lucro.

### **Cuadro 2.7. Deflactor del gasto del producto interno bruto, anual**

(1) Cifras provisionales para 2019 y cifras preliminares para 2020.

(2) Instituciones privadas sin fines de lucro

### **Cuadro 2.8. Gasto del producto interno bruto, trimestral, volumen a precios del año anterior encadenado**

- (1) Cifras preliminares.
- (2) El promedio del índice 2013 se iguala al valor nominal de la serie de dicho año.
- (3) Las series encadenadas no son aditivas, por lo que los agregados difieren de la suma de sus componentes.
- (4) Instituciones privadas sin fines de lucro.
- (5) Razón variación de existencias a PIB, a precios promedio del año anterior, porcentaje últimos 12 meses.

### **Cuadro 2.9. Variación del gasto del producto interno bruto, trimestral, volumen a precios del año anterior encadenado**

- (1) Cifras preliminares.
- (2) Instituciones privadas sin fines de lucro.

### **Cuadro 2.10. Contribución del gasto del producto interno bruto, trimestral, volumen a precios del año anterior encadenado**

- (1) Cifras preliminares.
- (2) Para mayores detalles acerca de la metodología del cálculo de la contribución, ver Estudios Estadísticos Económicos N° 100, disponible en [www.bcentral.cl](http://www.bcentral.cl)
- (3) Instituciones privadas sin fines de lucro

### **Cuadro 2.11. Gasto del producto interno bruto, trimestral, volumen a precios del año anterior encadenado, desestacionalizado**

- (1) Cifras preliminares.
- (2) El promedio del índice 2013 se iguala al valor nominal de la serie de dicho año.
- (3) Las series encadenadas no son aditivas, por lo que los agregados difieren de la suma de sus componentes.
- (4) Las series desestacionalizadas se obtienen del cálculo realizado según el proceso X-13 ARIMA-SEATS (disponible en [www.census.gov](http://www.census.gov)) y la parametrización específica de cada serie. El período de referencia para el ajuste estacional parte en el año 2008. La parametrización de modelos y parámetros se actualiza con la revisión anual de cuentas nacionales. Para mayores detalles acerca de la metodología de ajuste estacional, ver Estudios Estadísticos Económicos N° 98, disponible en [www.bcentral.cl](http://www.bcentral.cl)
- (5) Instituciones privadas sin fines de lucro.

### **Cuadro 2.12. Variación del gasto del producto interno bruto, trimestral, volumen a precios del año anterior encadenado, desestacionalizado**

- (1) Cifras preliminares.
- (2) Instituciones privadas sin fines de lucro.

### **Cuadro 2.13. Contribución del gasto del producto interno bruto, trimestral, volumen a precios del año anterior encadenado, desestacionalizado**

- (1) Cifras preliminares.
- (2) Para mayores detalles acerca de la metodología del cálculo de la contribución, ver Estudios Estadísticos Económicos N° 100, disponible en [www.bcentral.cl](http://www.bcentral.cl)
- (3) Instituciones privadas sin fines de lucro.

### **Cuadro 2.14. Gasto del producto interno bruto, anual, volumen a precios del año anterior encadenado**

- (1) El promedio del índice 2013 se iguala al valor nominal de la serie de dicho año.

(2) Las series encadenadas no son aditivas, por lo que los agregados difieren de la suma de sus componentes.

(3) Cifras provisionales para 2019 y cifras preliminares para 2020.

(4) Instituciones privadas sin fines de lucro.

(5) Razón variación de existencias a PIB, a precios promedio del año anterior, porcentaje últimos 12 meses.

#### **Cuadro 2.15. Variación del gasto del producto interno bruto, anual, volumen a precios del año anterior encadenado**

(1) Cifras provisionales para 2019 y cifras preliminares para 2020.

(2) Instituciones privadas sin fines de lucro

#### **Cuadro 2.16. Contribución del gasto del producto interno bruto, anual, volumen a precios del año anterior encadenado**

(1) Cifras provisionales para 2019 y cifras preliminares para 2020.

(2) Para mayores detalles acerca de la metodología del cálculo de la contribución, ver Estudios Estadísticos Económicos N° 100, disponible en [www.bcentral.cl](http://www.bcentral.cl)

(3) Instituciones privadas sin fines de lucro

#### **Cuadro 2.17. Producto interno bruto por clase de actividad económica, trimestral, precios corrientes**

(1) Cifras preliminares.

(2) Incluye educación, salud y otros servicios.

#### **Cuadro 2.18. Producto interno bruto por clase de actividad económica, anual, precios corrientes**

(1) Cifras provisionales para 2019 y cifras preliminares para 2020.

(2) Incluye educación, salud y otros servicios.

#### **Cuadro 2.19. Producto interno bruto por clase de actividad económica, trimestral, volumen a precios del año anterior encadenado**

(1) Cifras preliminares.

(2) El promedio del índice 2013 se iguala al valor nominal de la serie de dicho año.

(3) Las series encadenadas no son aditivas, por lo que los agregados difieren de la suma de sus componentes.

(4) Incluye educación, salud y otros servicios.

#### **Cuadro 2.20. Variación del PIB por clase de actividad económica, trimestral, volumen a precios del año anterior encadenado**

(1) Cifras preliminares.

(2) Incluye educación, salud y otros servicios.

#### **Cuadro 2.21. Contribución del PIB por clase de actividad económica, trimestral, volumen a precios del año anterior encadenado**

(1) Cifras preliminares

(2) Para mayores detalles acerca de la metodología del cálculo de la contribución, ver Estudios Estadísticos Económicos N° 100, disponible en [www.bcentral.cl](http://www.bcentral.cl)

(3) Incluye educación, salud y otros servicios.

#### **Cuadro 2.22. Producto interno bruto por clase de actividad económica, trimestral, volumen a precios del año anterior encadenado, desestacionalizado**

(1) Cifras preliminares.

(2) El promedio del índice 2013 se iguala al valor nominal de la serie de dicho año.

(3) Las series encadenadas no son aditivas, por lo que los agregados difieren de la suma de sus componentes.

(4) Las series desestacionalizadas se obtienen a partir de la agregación temporal de los componentes del IMACEC correspondientes. Estos últimos provienen del cálculo realizado según el proceso X-13 ARIMA-SEATS (disponible en [www.census.gov](http://www.census.gov)) y la parametrización específica de cada componente. La parametrización de modelos y parámetros se actualiza con la revisión anual de cuentas nacionales.

(5) Incluye educación, salud y otros servicios.

### **Cuadro 2.23. Variación del PIB por clase de actividad económica, trimestral, volumen a precios del año anterior encadenado, desestacionalizado**

(1) Cifras preliminares.

(2) Incluye educación, salud y otros servicios

### **Cuadro 2.24. Contribución del PIB por clase de actividad económica, trimestral, volumen a precios del año anterior encadenado, desestacionalizado**

(1) Cifras preliminares

(2) Para mayores detalles acerca de la metodología del cálculo de la contribución, ver Estudios Estadísticos Económicos N° 100, disponible en [www.bcentral.cl](http://www.bcentral.cl)

(3) Incluye educación, salud y otros servicios

### **Cuadro 2.25. Producto interno bruto por clase de actividad económica, anual, volumen a precios del año anterior encadenado**

(1) Cifras provisionales para 2019 y cifras preliminares para 2020.

(2) El promedio del índice 2013 se iguala al valor nominal de la serie de dicho año.

(3) Las series encadenadas no son aditivas, por lo que los agregados difieren de la suma de sus componentes.

(4) Incluye educación, salud y otros servicios.

### **Cuadro 2.26. Variación del PIB por clase de actividad económica, anual, volumen a precios del año anterior encadenado**

(1) Cifras provisionales para 2019 y cifras preliminares para 2020.

(2) Incluye educación, salud y otros servicios.

### **Cuadro 2.27. Contribución del PIB por clase de actividad económica, anual, volumen a precios del año anterior encadenado**

(1) Cifras provisionales para 2019 y cifras preliminares para 2020.

(2) Incluye educación, salud y otros servicios.

### **Cuadro 2.28. Producto-ingreso, precios corrientes**

(1) Cifras preliminares.

### **Cuadro 2.29. Ingreso Nacional Bruto disponible, volumen a precios del año anterior encadenado**

(1) Cifras preliminares.

(2) El promedio del índice 2013 se iguala al valor nominal de la serie de dicho año.

(3) Las series encadenadas no son aditivas, por lo que los agregados difieren de la suma de sus componentes.

(4) El volumen encadenado del efecto de los términos de intercambio no se calcula, debido a que

adopta valores cero en el año de referencia de las bases móviles.

### **Cuadro 2.30. Principales agregados macroeconómicos y participación en el producto interno bruto, anuales, precios corrientes**

(1) Cifras provisionales para 2019 y cifras preliminares para 2020.

### **Cuadro 2.31. Ratios. Operaciones no financieras, operaciones financieras y balances financieros**

(1) Cifras preliminares.

### **Cuadro 2.32. Economía Nacional. Operaciones no financieras, operaciones financieras y balances financieros**

(1) Cifras preliminares.

(2) La partida "Rentas de la producción" incluye excedente bruto, ingreso mixto bruto y remuneración de los asalariados.

(3) La partida "Rentas de la propiedad netas" incluye intereses, dividendos, utilidades reinvertidas, rentas de los titulares de pólizas de seguros y otras rentas. El concepto neto se refiere a rentas recibidas menos pagadas.

(4) Los "Derivados financieros, activos" se presentan neteados del correspondiente registro en pasivos.

(5) La partida "Otras cuentas, activos" incluye las cuentas por cobrar, y los errores y omisiones y la discrepancia estadística derivada de la conciliación de operaciones financieras y no financieras.

### **Cuadro 2.33. Hogares e IPSFL. Operaciones no financieras, operaciones financieras y balances financieros**

(1) Cifras preliminares.

(2) La partida "Rentas de la propiedad netas" incluye intereses recibidos menos pagados, dividendos y rentas de los titulares de pólizas de seguros y otras rentas recibidas.

(3) La partida "Variación neta en los fondos de pensiones" corresponde al ajuste por la variación neta en la participación de los hogares en los fondos de pensiones.

(4) La partida "Otras cuentas, activos" incluye las cuentas por cobrar, y los errores y omisiones y la discrepancia estadística derivada de la conciliación de operaciones financieras y no financieras.

### **Cuadro 2.34. Empresas no financieras. Operaciones no financieras, operaciones financieras y balances financieros**

(1) Cifras preliminares.

(2) La partida "Rentas de la propiedad netas" incluye intereses recibidos menos pagados, dividendos recibidos, utilidades reinvertidas recibidas y otras rentas recibidas menos pagadas.

(3) Los "Derivados financieros, activos" se presentan neteados del correspondiente registro en pasivos.

(4) La partida "Otras cuentas, activos" incluye las cuentas por cobrar, y los errores y omisiones y la discrepancia estadística derivada de la conciliación de operaciones financieras y no financieras.

### **Cuadro 2.35. Gobierno general. Operaciones no financieras, operaciones financieras y balances financieros**

(1) Cifras preliminares.

(2) Los resultados pueden mostrar diferencias respecto de los datos publicados por la Dirección de Presupuestos (Dipres) debido a la cobertura institucional y a la clasificación de algunas partidas específicas. Para mayor información ver documento metodológico (Estudios Económicos Estadísticos N° 70).

(3) La partida "Rentas de la propiedad netas" incluye intereses recibidos menos pagados, y dividendos y otras rentas recibidas.

(4) La partida "Otras cuentas, activos" incluye las cuentas por cobrar, y los errores y omisiones y la discrepancia estadística derivada de la conciliación de operaciones financieras y no financieras.

(5) La partida "Saldo de operaciones financieras" incluye aportes y retiros de fondos, intereses devengados y gastos de administración.

### **Cuadro 2.36. Sociedades financieras. Operaciones no financieras, operaciones financieras y balances financieros**

(1) Cifras preliminares.

(2) La partida "Rentas de la propiedad netas" incluye intereses y dividendos recibidos menos pagados, y rentas de los titulares de pólizas de seguros pagadas.

(3) La partida "Variación neta en los fondos de pensiones" corresponde al ajuste por la variación neta en la participación de los hogares en los fondos de pensiones.

(4) Los "Derivados financieros, activos" se presentan neteados del correspondiente registro en pasivos.

(5) La partida "Otras cuentas, activos" incluye las cuentas por cobrar, y los errores y omisiones y la discrepancia estadística derivada de la conciliación de operaciones financieras y no financieras.

### **Cuadro 2.37. Exposiciones intersectoriales. Dinero legal. Operaciones financieras y balances**

(1) Cifras preliminares.

### **Cuadro 2.38. Exposiciones intersectoriales. Depósitos por sector de contrapartida. Operaciones financieras y balances financieros**

(1) Cifras preliminares.

### **Cuadro 2.39. Exposiciones intersectoriales. Títulos de deuda por sector de contrapartida. Operaciones financieras y balances**

(1) Cifras preliminares.

### **Cuadro 2.39. Exposiciones intersectoriales. Títulos de deuda por sector de contrapartida. Operaciones financieras y balances (continuación)**

(1) Cifras preliminares.

### **Cuadro 2.40. Exposiciones intersectoriales. Préstamos por sector de contrapartida. Operaciones financieras y balances financieros**

(1) Cifras preliminares.

### **Cuadro 2.41. Exposiciones intersectoriales. Participaciones emitidas por fondos de inversión del mercado monetario. Operaciones financieras y balances**

(1) Cifras preliminares.

### **Cuadro 2.42. Exposiciones intersectoriales. Participaciones emitidas por fondos de inversión distintas del mercado monetario. Operaciones financieras y balances**

(1) Cifras preliminares.

### **Cuadro 2.43. Producto interno bruto por región, anual, precios corrientes**

(1) Cifras preliminares.

(2) Corresponde a servicios en el exterior del sector Administración Pública.

### **Cuadro 2.44. Producto interno bruto por región, anual, volumen a precios del año anterior encadenado**

(1) Cifras preliminares.

(2) El promedio del índice 2013 se iguala al valor nominal de la serie de dicho año.

(3) Las series encadenadas no son aditivas, por lo que los agregados difieren de la

suma de sus componentes.

(4) Corresponde a servicios en el exterior del sector Administración Pública.

#### **Cuadro 2.45. Producto interno bruto por región, variación porcentual anual, volumen a precios del año anterior encadenado**

(1) Cifras preliminares.

(2) Corresponde a servicios en el exterior del sector Administración Pública.

#### **Cuadro 2.46. Producto interno bruto por región, contribución porcentual respecto de igual periodo del año anterior**

(1) Cifras preliminares.

(2) Corresponde a servicios en el exterior del sector Administración Pública.

#### **Cuadro 2.47. Producto interno por clase de actividad económica y por región, anual, precios corrientes, 2016**

(1) Incluye servicios financieros, seguros, arriendo de inmuebles y servicios prestados a empresas.

(2) Incluye educación, salud y otros servicios.

(3) En el total para cada año se incluyen los servicios en el exterior del sector Administración Pública.

(4) En el total para cada año se incluyen el IVA neto recaudado y los derechos de importación

#### **Cuadro 2.48. Producto interno por clase de actividad económica y por región, anual, precios corrientes, 2017**

(1) Incluye servicios financieros, seguros, arriendo de inmuebles y servicios prestados a empresas.

(2) Incluye educación, salud y otros servicios.

(3) En el total para cada año se incluyen los servicios en el exterior del sector Administración Pública.

(4) En el total para cada año se incluyen el IVA neto recaudado y los derechos de importación

#### **Cuadro 2.49. Producto interno por clase de actividad económica y por región, anual, precios corrientes, 2018**

(1) Incluye servicios financieros, seguros, arriendo de inmuebles y servicios prestados a empresas.

(2) Incluye educación, salud y otros servicios.

(3) En el total para cada año se incluyen los servicios en el exterior del sector Administración Pública.

(4) En el total para cada año se incluyen el IVA neto recaudado y los derechos de importación.

#### **Cuadro 2.50. Producto interno por clase de actividad económica y por región, anual, precios corrientes, 2019**

(1) Incluye servicios financieros, seguros, arriendo de inmuebles y servicios prestados a empresas.

(2) Incluye educación, salud y otros servicios.

(3) En el total para cada año se incluyen los servicios en el exterior del sector Administración Pública.

(4) En el total para cada año se incluyen el IVA neto recaudado y los derechos de importación.

#### **Cuadro 2.51. PIB por clase de actividad económica y por región, anual, volumen a precios del año anterior encadenado, 2016**

(1) El promedio del índice 2013 se iguala al valor nominal de la serie de dicho año.

(2) Las series encadenadas no son aditivas, por lo que los agregados difieren de la suma de sus componentes.

(3) Incluye servicios financieros, seguros, arriendo de inmuebles y servicios prestados a empresas.

(4) Incluye educación, salud y otros servicios.

(5) En el total para cada año se incluyen los servicios en el exterior del sector Administración Pública.



(6) En el total para cada año se incluyen el IVA neto recaudado y los derechos de importación

### **Cuadro 2.52. PIB por clase de actividad económica y por región, anual, volumen a precios del año anterior encadenado, 2017**

- (1) El promedio del índice 2013 se iguala al valor nominal de la serie de dicho año.
- (2) Las series encadenadas no son aditivas, por lo que los agregados difieren de la suma de sus componentes.
- (3) Incluye servicios financieros, seguros, arriendo de inmuebles y servicios prestados a empresas.
- (4) Incluye educación, salud y otros servicios.
- (5) En el total para cada año se incluyen los servicios en el exterior del sector Administración Pública.

(6) En el total para cada año se incluyen el IVA neto recaudado y los derechos de importación

### **Cuadro 2.53. PIB por clase de actividad económica y por región, anual, volumen a precios del año anterior encadenados, 2018**

- (1) El promedio del índice 2013 se iguala al valor nominal de la serie de dicho año.
- (2) Las series encadenadas no son aditivas, por lo que los agregados difieren de la suma de sus componentes.
- (3) Incluye servicios financieros, seguros, arriendo de inmuebles y servicios prestados a empresas.
- (4) Incluye educación, salud y otros servicios.
- (5) En el total para cada año se incluyen los servicios en el exterior del sector Administración Pública.

(6) En el total para cada año se incluyen el IVA neto recaudado y los derechos de importación.

### **Cuadro 2.54. PIB por clase de actividad económica y por región, anual, volumen a precios del año anterior encadenados, 2019**

- (1) El promedio del índice 2013 se iguala al valor nominal de la serie de dicho año.
- (2) Las series encadenadas no son aditivas, por lo que los agregados difieren de la suma de sus componentes.
- (3) Incluye servicios financieros, seguros, arriendo de inmuebles y servicios prestados a empresas.
- (4) Incluye educación, salud y otros servicios.
- (5) En el total para cada año se incluyen los servicios en el exterior del sector Administración Pública.
- (6) En el total para cada año se incluyen el IVA neto recaudado y los derechos de importación.

## **CAPÍTULO 3: INDICADORES SECTORIALES**

### **Cuadro 3.1. Índices de producción industrial**

(1) El INE actualiza metodología y período base al año 2009 de los índices sectoriales, acorde con recomendaciones de organismos internacionales como la ONU y la OCDE. Más información en el sitio web del

INE: [www.ine.cl](http://www.ine.cl)

El último año es provisional.

Las variaciones en 12 meses anuales son diciembre a diciembre.

Cifras referenciales. Los índices del período base del 2009 calculados desde enero del 2009 hasta diciembre del 2011 son sólo referenciales, dado que existen datos oficiales publicados para dicho período.

A partir de enero del 2012 la cifra mensual tiene carácter oficial.

Las variaciones porcentuales en doce meses que se presentan en este cuadro fueron calculadas por el

INE usando las cifras referenciales correspondientes al 2011.

El periodo abril de 2012 presenta cifras rectificadas.

Debido a la modificación del Índice de producción minera, la serie histórica del Índice de producción industrial se actualiza desde enero del 2009 a marzo del 2012.

### **Cuadro 3.2. Índices de producción y ventas industriales - Sofofa**

(1) Cifras provisionales.

Las variaciones anuales en 12 meses son diciembre a diciembre.

Fuente: Sociedad de Fomento Fabril (Sofofa).

### **Cuadro 3.3. Índices de producción minera**

(1) Cifras provisionales a partir del año 2008.

(2) Calculado empleando el índice de Laspeyres, sobre la base del promedio mensual de la producción física minera.

(3) Considera los productos: cobre, oro, plata, molibdeno, plomo, cinc, hierro y manganeso. La información se obtiene mediante un censo realizado a los establecimientos de cada uno de los productos. Los pequeños mineros se captan a través de las compras hechas por la Empresa Nacional de Minería (Enami).

(4) Incluye los productos con mayor valor de producción en la minería no metálica, cota mayor o igual a 0,5. Considera un censo de los establecimientos para cada uno de los productos, excepto para la caliza, en cuyo caso se considera una muestra de cuatro empresas que representan 76,3 % de la producción nacional en el período base del índice.

### **Cuadro 3.4. Producción y exportaciones de cobre**

(1) Cifras provisionales a partir del año 2009.

### **Cuadro 3.5. Venta de viviendas**

(1) Ventas: promesas de compraventa firmadas en cada momento del tiempo.

(2) Meses: medida de la velocidad de ventas que se calcula como el cociente entre el stock disponible en un mes concreto y las unidades vendidas en ese mismo mes. Representa el número de meses necesarios para vender todo el stock disponible asumiendo que el ritmo de ventas se mantendrá estable y no habrá ingreso de nuevas unidades.

### **Cuadro 3.6. Número de viviendas y superficie autorizada en obras nuevas, total país**

(1) La información es obtenida por la fuente, mediante los permisos de edificación, con aumento de superficie, otorgados por las direcciones de obras de las municipalidades de todo el país para la ejecución de obras nuevas y ampliaciones. El concepto de obra nueva se refiere a toda construcción que signifique nueva superficie edificada estructural y/o funcionalmente independiente.

(2) Los dos últimos años son provisionales.

(3) Incluye, entre otras, las viviendas acogidas a la Ley 18.138 que facultó a las municipalidades para desarrollar programas de construcción de viviendas destinadas a resolver problemas de marginalidad habitacional. También se incluyen las viviendas del programa de viviendas progresivas, reglamentado en el Decreto Supremo 140 de 1991 del Ministerio de Vivienda y Urbanismo.

(4) Incluye, entre otros, edificios destinados a educación, servicios médicos, instituciones de asistencia social, culto religioso, administración pública y defensa.

### **Cuadro 3.7. Indicadores de la actividad de la construcción**

(1) Índice 1980=100.

(2) Índice 2008=100

### **Cuadro 3.8. Índice general de ventas de supermercados**

- (1) Índice calculado sobre la base de un Directorio Nacional de establecimientos, donde cada uno de ellos posee tres o más cajas registradoras y se caracteriza por comercializar al menudeo una o varias líneas de productos de consumo, mediante el sistema de autoservicio.
- (2) Cifras provisionales, años 2010 Y 2011.
- (3) Constituye un índice simple del valor total de las ventas netas, excluidos el IVA y otros impuestos a la compraventa, además de los descuentos y las devoluciones.
- (4) Se obtiene de deflactar el valor nominal mediante la utilización de un índice de precios representativo del nivel promedio que alcanzan los precios de los productos característicos, comercializados por los establecimientos del Directorio Nacional. Este índice real constituye un índice de cuántum implícito y permite cuantificar las variaciones atribuibles al cuántum de ventas.

## CAPÍTULO 4: SECTOR EXTERNO

### Cuadro 4.1. Balanza de Pagos

- (1) Corresponde a la suma de la cuenta corriente y cuenta de capital.

### Cuadro 4.2. Cuenta Corriente

- (1) Corresponde a renta de la inversión y remuneración de empleados.

#### Cuadro 4.2.2. Renta de la inversión (continuación)

- (1) Incluye renta de los activos de reserva.

#### Cuadro 4.3.5. Por sector institucional, Flujos Netos (continuación)

- (1) Incluye fondos mutuos, compañías de seguro y auxiliares financieros.

#### Cuadro 4.3.9. Por sector institucional, otras sociedades financieras

- (1) Incluye fondos mutuos, compañías de seguro y auxiliares financieros.

#### Cuadro 4.4.3. Posición de Inversión Internacional: Fondos de pensiones, Otras sociedades financieras y, Empresas no financieras y hogares

- (1) Incluye fondos mutuos, compañías de seguro y auxiliares financieros.

#### Cuadro 4.4.4. Posición de Inversión Internacional, detalle por sector institucional

- (1) Incluye fondos mutuos, compañías de seguro y auxiliares financieros.

### Cuadro 4.5. Deuda externa por sector institucional, anual

- (1) Deuda externa considerando títulos de deuda a valor de mercado.

- (2) Excluye empresas de inversión directa.

- (3) Incluye hogares.

### Cuadro 4.5. Deuda externa por sector institucional, mensual

- (1) Deuda externa considerando títulos de deuda a valor de mercado.

- (2) Excluye empresas de inversión directa.

- (3) Incluye hogares.

#### Cuadro 4.5.1. Deuda externa por sector público y privado, anual

- (1) Deuda externa considerando títulos de deuda a valor de mercado.

- (2) Incluye hogares.

#### Cuadro 4.5.1. Deuda externa por sector público y privado, mensual

- (1) Deuda externa considerando títulos de deuda a valor de mercado.

(2) Incluye hogares.

#### **Cuadro 4.5.2. Deuda externa por sector acreedor, anual**

(1) Deuda externa considerando títulos de deuda a valor de mercado.

(2) Los títulos de deuda se presentan como categoría aparte, por desconocerse el sector tenedor de los mismos.

#### **Cuadro 4.5.2. Deuda externa sector acreedor, mensual**

(1) Deuda externa considerando títulos de deuda a valor de mercado.

(2) Los títulos de deuda se presentan como categoría aparte, por desconocerse el sector tenedor de los mismos.

#### **Cuadro 4.5.3. Deuda externa de corto plazo residual, por sector institucional e instrumento**

(1) Con el saldo a valor nominal de la deuda al 31 de marzo de 2021.

(2) Excluye empresas de inversión directa.

(3) Incluye hogares.

#### **Cuadro 4.5.4. Servicio de la deuda externa, por sector institucional**

(1) Con el saldo a valor nominal de la deuda al 31 de marzo de 2021.

(2) Excluye empresas de inversión directa.

(3) Incluye hogares.

#### **Cuadro 4.5.5. Créditos externos por tasa interés y plazo**

(1) Créditos externos contratados a través del Capítulo XIV del Compendio de Normas de Cambios Internacionales. Sólo incluye los créditos de largo plazo de empresas y personas.

#### **Cuadro 4.6.2. Importaciones**

(1) Se define como "Durables" aquellos bienes que pueden utilizarse para el consumo durante un período superior a un año y tengan un valor relativamente alto, así como los que pueden utilizarse durante tres años o más.

(2) Se define como "Semidurables" aquellos bienes que pueden utilizarse para el consumo por más de un año pero menos de tres, y que no tengan un valor relativamente alto.

#### **Cuadro 4.6.3. Índice de volumen de exportaciones**

(1) Índices utilizan metodología coherente con Cuentas Nacionales.

(2) Cifras trimestrales preliminares.

(3) Debido a las estacionalidad registrada en las exportaciones e importaciones de algunos productos, como es por ejemplo el caso de la fruta, se pueden observar tasas de variación trimestrales fuera de los rangos normales para los periodos que no corresponden a la temporada del producto en cuestión.

#### **Cuadro 4.6.4. Índice de volumen de importaciones**

(1) Índices utilizan metodología coherente con Cuentas Nacionales.

(2) Cifras trimestrales preliminares.

(3) Debido a las estacionalidad registrada en las exportaciones e importaciones de algunos productos, como es por ejemplo el caso de la fruta, se pueden observar tasas de variación trimestrales fuera de los rangos normales para los periodos que no corresponden a la temporada del producto en cuestión.

#### **Cuadro 4.6.5. Índice de precios de exportaciones**

(1) Cifras trimestrales preliminares.

(2) Deflactor implícito construido como cociente entre el índice de valor nominal y el de quantum.

**Cuadro 4.6.6. Índice de precios de importaciones**

(1) Cifras trimestrales preliminares.

(2) Deflactor implícito construido como cociente entre el índice de valor nominal y el de quantum.

**Cuadro 4.6.7. Índice de valor de exportaciones**

(1) Cifras trimestrales preliminares.

(2) En la elaboración de los índices de comercio exterior, se utilizan criterios de clasificación de productos usados en cuentas nacionales, registrándose algunas diferencias con las cifras de balanza de pagos.

(3) Debido a las estacionalidad registrada en las exportaciones e importaciones de algunos productos, como es por ejemplo el caso de la fruta, se pueden observar tasas de variación trimestrales fuera de los rangos normales para los periodos que no corresponden a la temporada del producto en cuestión.

**Cuadro 4.6.8. Índice de valor de importaciones**

(1) Cifras trimestrales preliminares.

(2) En la elaboración de los índices de comercio exterior, se utilizan criterios de clasificación de productos usados en cuentas nacionales, registrándose algunas diferencias con las cifras de balanza de pagos.

(3) Debido a las estacionalidad registrada en las exportaciones e importaciones de algunos productos, como es por ejemplo el caso de la fruta, se pueden observar tasas de variación trimestrales fuera de los rangos normales para los periodos que no corresponden a la temporada del producto en cuestión.

**Cuadro 4.6.9. Exportaciones por países**

(1) Mayor detalle se puede encontrar en la página web del Banco Central.

**Cuadro 4.6.10. Importaciones por países**

(1) Mayor detalle se puede encontrar en la página web del Banco Central.

**CAPÍTULO 5: MERCADO LABORAL****Cuadro 5.1. Fuerza de trabajo nacional e inactivos**

(1) Cifras preliminares correspondientes a la Nueva Encuesta Nacional del Empleo (NENE), la que desde abril del 2010 reemplazó a la antigua Encuesta Nacional del Empleo (ENE), vigente desde 1966.

(2) Variaciones referenciales, calculadas comparando igual trimestre móvil de dos años consecutivos.

**Cuadro 5.2. Tasa de desocupación, nacional y por región**

(1) Cifras preliminares correspondientes a la Nueva Encuesta Nacional del Empleo (NENE), la que desde abril del 2010 reemplazó a la antigua Encuesta Nacional del Empleo (ENE), vigente desde 1966.

En algunos casos, los totales difieren de la suma de los subtotales, debido a redondeo de cifras, propio del proceso de expansión.

**Cuadro 5.3. Ocupados, por rama de actividad económica**

(1) Clasificación internacional CIIU REV.4.

**Cuadro 5.4. Ocupación, por grupo de ocupación**

(1) Cifras referenciales y preliminares correspondientes a la Nueva Encuesta Nacional de Empleo.

Clasificación internacional de grupo ocupacional CIUO-88.

**Cuadro 5.5. Empleo en el Gran Santiago**

(1) El territorio geográfico de la encuesta comprende las zonas urbanas de las comunas de la provincia

de Santiago y de las comunas de Puente Alto y San Bernardo.

A partir de septiembre del 2007, se modifica la metodología de ajuste por no respuesta, realizando, también, ajustes de post-estratificación, que no afectan la tasa de desempleo, aunque sí hay variaciones en los niveles y sus crecimientos anuales. Con el fin de hacer comparables las series, se han corregido las cifras de trimestres anteriores.

### **Cuadro 5.7. Índices de remuneraciones**

- (1) El concepto de Remuneraciones se refiere sólo a los pagos recibidos por hora ordinaria, es decir, excluye cualquier pago esporádico.
- (2) El concepto de Costo de la Mano de Obra corresponde a las remuneraciones más costos del empleador por devoluciones de gastos del trabajador. Por ejemplo, colación y movilización, capacitación y servicios de bienestar, entre otros.
- (3) Para fines de reajustabilidad véase separata técnica "Actualización de los indicadores coyunturales y empalme de las series IR-ICMO" publicada en [www.ine.cl](http://www.ine.cl).

## **CAPÍTULO 6: PRECIOS**

### **Cuadro 6.1. Inflación del índice de precios al consumidor (IPC) y medidas subyacentes, series referenciales, Base (2018=100)**

- (1) Contiene las series referencial correspondiente al año base del indicador, desde enero 2018 a diciembre 2018
- (2) IPC: Índice de precios al consumidor (IPC).
- (3) IPC SAE: IPC menos Alimentos y Energía: en este índice se excluyen del índice general los productos que componen los índices de Alimentos y Energía. Posee 218 productos y corresponde al 73,16% de la ponderación de la canasta IPC.
- (4) IPC Productos Transables: muestra la variación que presenta el conjunto de productos que son susceptibles de ser comercializados internacionalmente. Por ejemplo, todos los bienes no perecibles entran en esta categoría. Posee 223 productos, que corresponden al 54,14% de la canasta IPC.
- (5) IPC Productos No Transables: a la inversa del índice anterior, el índice analítico de Productos No Transables muestra la variación de precios que presenta el conjunto de productos que no son susceptibles de ser comercializados internacionalmente. Representan el 45,86% de la ponderación total del IPC, con 80 productos dentro de esta categoría.
- (6) IPC Frutas y Verduras Frescas: este índice incluye los productos clasificados como frutas y verduras frescas, que suman 17 productos y representan 2,82% de la canasta IPC.

Fuente : Instituto Nacional de Estadísticas (INE).

### **Cuadro 6.2. Índice de precios al productor (IPP) por categoría**

- (1) El IPP mide la evolución de los bienes producidos en Chile.
- (2) Las cifras 2010 y 2011 son referenciales.

### **Cuadro 6.5. Unidades de reajustabilidad**

- (1) La Unidad de Fomento (UF) es uno de los sistemas de reajustabilidad autorizados por el Banco Central de Chile para las operaciones de crédito de dinero en moneda nacional que realicen las empresas bancarias, sociedades financieras y cooperativas de ahorro y crédito. Esta unidad se reajusta diariamente a partir del diez de cada mes y hasta el nueve del mes siguiente, de acuerdo con la tasa promedio geométrica correspondiente a la variación del Índice de Precios al Consumidor (IPC) en el mes calendario anterior al período para el cual esta unidad se calcula. Más antecedentes metodológicos de esta unidad se pueden obtener del capítulo II, B.3 del Compendio de Normas Financieras (CNF), disponible en el sitio Web [www.bcentral.cl](http://www.bcentral.cl).

(2) El Índice de Valor Promedio (IVP) es uno de los sistemas de reajustabilidad autorizados por el Banco Central de Chile para las operaciones de crédito de dinero en moneda nacional que realicen las empresas bancarias, sociedades financieras y cooperativas de ahorro y crédito. Este índice de valor se reajusta diariamente a partir del diez de cada mes y hasta el nueve del mes siguiente, de acuerdo con la tasa promedio geométrica correspondiente a la variación del Índice de Precios al Consumidor (IPC) en los seis meses calendario precedentes al período para el cual dicho índice se calcula. Más antecedentes metodológicos de este índice de valor se pueden obtener del capítulo II, B.3 del Compendio de Normas Financieras (CNF), disponible en el sitio Web [www.bcentral.cl](http://www.bcentral.cl).

(3) De acuerdo con el artículo 8 del DL 830, publicado en el Diario Oficial del 31 de diciembre de 1974, se definió la Unidad Tributaria como la cantidad de dinero cuyo monto determinado por ley y permanentemente actualizado, sirve como medida o punto de referencia tributaria. Por unidad tributaria anual se entiende aquella vigente en el último mes del año comercial respectivo, multiplicada por doce o por el número de meses que comprenda el citado año comercial. La unidad tributaria mensual o anual se expresará siempre en pesos, despreciándose las cifras inferiores a cincuenta centavos y elevándose las iguales o mayores a esta suma al entero superior.

Fuente: Servicio de Impuestos Internos (SII).

### **Cuadro 6.9. Índices de la Bolsa de Comercio de Santiago**

(1) El Índice General de Precios de Acciones (IGPA) agrupa casi la totalidad de las acciones con cotización bursátil. Su finalidad es reflejar las variaciones de precio a través del patrimonio bursátil de las sociedades componentes, clasificadas en rubros y subrubros según su actividad.

(2) El Índice de Precios de acciones (IPSA) considera las 40 acciones con mayor presencia bursátil, las que se seleccionaba anualmente. Su finalidad es reflejar las variaciones de precio de los títulos más activos del mercado.

(3) El INTER-10 refleja el comportamiento de las principales acciones chilenas que cotizan en los mercados externos y que, a su vez, tienen una alta presencia y volumen de transacción en el mercado local. Agrupa las diez principales acciones pertenecientes al IPSA que cotizan ADR en el exterior, las que se seleccionan trimestralmente. A partir del año 2008, el índice INTER-10 adoptó como base el valor de cierre del índice IPSA, esto es, 3,051,83 puntos, la cual se mantendrá en el tiempo, dejando, por lo tanto, de ajustarse al valor de 100 puntos como lo estuvo haciendo anualmente desde su creación.

(4) Variación Diciembre a Diciembre.

Fuente: Instituto Nacional de Estadísticas (INE).

## **CAPÍTULO 7: TASAS DE INTERÉS**

### **Cuadro 7.1. Tasas de interés de referencia de la política monetaria**

(1) La tasa de política monetaria (TPM), es la tasa de interés objetivo para las operaciones interbancarias que el Banco Central procura lograr mediante sus instrumentos de política monetaria: operaciones de mercado abierto, facilidades permanentes de liquidez y depósito, en general.

(2) Las fechas indican el día en que comenzó a regir una tasa.

(3) Facilidad de depósito diaria. Reemplazada por la Facilidad permanente de depósito el 24 de enero de 2005.

(4) Facilidad de liquidez diaria. Reemplazada por la Facilidad permanente de liquidez el 9 de febrero de 2005.

(5) Tasa pagada por depósitos en cuenta de depósito de reserva técnica.

### **Cuadro 7.3. Tasas de interés del mercado monetario**

(1) Tasas swap promedio cámara: Corresponde a la tasa de interés fija en un contrato "Swap



Promedio Cámara" (SPC). El SPC es un contrato de derivados en que un agente "A" se compromete a pagar una tasa fija en pesos, sobre un monto de capital en pesos y un plazo acordado, y un agente "B" se compromete a pagar una tasa de interés que varía según el índice cámara promedio diario sobre el mismo monto y plazo. La tasa fija corresponde al precio del contrato. Estos contratos se liquidan al momento de su vencimiento a través del mecanismo de compensación bilateral, donde se calcula el flujo o pago derivado de la diferencia entre la tasa fija estipulada en el contrato y la variable vigente a la fecha de término de la operación.

(2) Tasas de interés de los depósitos en el cuadro del mercado monetario: Corresponden a las tasas de interés promedio ponderadas de los depósitos a plazo transados diariamente en la Bolsa de Comercio de Santiago. Las clasificaciones por plazos de los instrumentos se obtienen del siguiente criterio por rangos de plazo remanente:

Plazo: 30 días Rango: de 24 a 35 días

Plazo: 90 días Rango: de 80 a 100 días

Plazo: 180 días Rango: de 165 a 195 días

Plazo: 360 días Rango: de 345 a 375 días

Si las transacciones son de una misma institución financiera, el ponderador es el monto transado. Si las transacciones son de diferentes instituciones financieras, el ponderador corresponde a la participación de los depósitos de la institución sobre el total de los depósitos que están operando en la categoría computada. Para el cálculo del ponderador se utiliza la información sobre el stock de depósitos totales que publica mensualmente la Superintendencia de Bancos e Instituciones Financieras (SBIF).

(3) El último periodo publicado entre el día 23 del mes corriente y el 6 del mes siguiente, corresponde a la primera quincena del mes.

#### **Cuadro 7.4. Tasas de interés de los instrumentos del Banco Central de Chile y de la Tesorería General de la República, mercado secundario**

Corresponde al promedio ponderado por monto de las tasas de interés de los bonos del Banco Central y de la Tesorería que se emiten en el mercado primario, y de los bonos transados en la Bolsa de Comercio de Santiago. Las clasificaciones por plazos de los instrumentos se obtienen por rangos de años que consideran el plazo remanente y/o la duración de cada instrumento, de acuerdo a la siguiente tabla.

Rangos por plazo remanente y duración (años)

Plazo 1 año; Plazo residual CLP - UF 0,8 - 1,5 ; Duración CLP 0,807 - 1,416 UF 0,815 - 1,458

Plazo 2 años; Plazo residual CLP - UF 1,5 - 2,5 ; Duración CLP 1,416 - 2,287 UF 1,458 - 2,426

Plazo 5 años; Plazo residual CLP - UF 4,5 - 5,5 ; Duración CLP 3,885 - 4,615 UF 4,240 - 5,106

Plazo 10 años; Plazo residual CLP - UF 8 - 10,5 ; Duración CLP 6,445 - 7,635 UF 7,155 - 9,061

Plazo 20 años; Plazo residual CLP - UF 15 - 20 ; Duración UF 12,143 - 15,113

Plazo 30 años; Plazo residual CLP - UF 20 -30 ; Duración UF 15,113 - 19,862

Para el cálculo de las duraciones se usa la metodología de Macaulay.

(3) El último periodo publicado entre el día 23 del mes corriente y el 6 del mes siguiente, corresponde a la primera quincena del mes.



### **Cuadro 7.6. Tasas de interés del sistema financiero, por tipo de colocación**

(1) Las tasas de créditos consideran aquellas operaciones contratadas, agrupadas por los tramos más relevantes de acuerdo al volumen de operaciones.

Hasta 30 de marzo de 2013; elaboración Banco Central de Chile, uso Formulario D31 'Tasas de interés diarias de operaciones activas y pasivas, gran Santiago' SBIF. Desde 1 de abril de 2013; elaboración Banco Central de Chile, uso Formulario D34 'Tasas de interés diarias de operaciones activas y pasivas' (SBIF), considerando sólo Región Metropolitana.

Tasas promedio ponderadas de todas las operaciones efectuadas en el mes por bancos y sociedades financieras. Sistema financiero lo integran solo Bancos Comerciales. Celdas sin datos implica que no se informaron operaciones para ese mes.

(2) Las tasas de interés en pesos están anualizadas (base 360 días) usando la conversión de interés simple.

(3) Préstamos y créditos hipotecarios en las siguientes modalidades: Préstamos hipotecarios reprogramados; Préstamos hipotecarios para la vivienda; Préstamos hipotecarios endosables para la vivienda; Préstamos hipotecarios endosables para fines generales; Créditos hipotecarios en letras de crédito para fines generales y Créditos hipotecarios en letras de crédito para vivienda.

### **Cuadro 7.7. Tasas de interés del sistema financiero, por tipo de producto.**

(1) Elaboración Banco Central de Chile, fuente formulario D34 Tasas de interés diarias de operaciones activas y pasivas (SBIF), considerando sólo región metropolitana. Tasas de interés efectivas promedio ponderadas de todas las operaciones efectuadas en el mes por bancos comerciales.

(2) Las tasas de interés en pesos están anualizadas (base 360 días) usando la conversión de interés simple.

### **Cuadro 7.8. Tasas de interés del sistema financiero, por plazo**

(1) Tasas promedio ponderadas de todas las operaciones efectuadas en el mes por bancos y sociedades financieras.

Hasta 30 de marzo de 2013; elaboración Banco Central de Chile, uso Formulario D31 'Tasas de interés diarias de operaciones activas y pasivas, gran Santiago' SBIF. Desde 1 de abril de 2013; elaboración Banco Central de Chile, uso Formulario D34 'Tasas de interés diarias de operaciones activas y pasivas' (SBIF), considerando sólo Región Metropolitana.

Sistema financiero lo integran solo Bancos Comerciales.

Las tasas de interés de las operaciones en pesos están anualizadas (base 360 días) usando la conversión de interés simple.

Tasa anualizada sobre la variación de la unidad de fomento (UF).

Tasa anualizada sobre la variación del tipo de cambio.

Celdas sin datos implica que no se informaron operaciones para ese mes.

El último periodo publicado entre el día 23 del mes corriente y el 6 del mes siguiente, corresponde a la primera quincena del mes.

## **CAPÍTULO 8: TIPOS DE CAMBIO**

### **Cuadro 8.1. Índices de tipo de cambio y de precios externos, distintas medidas**

(1) Índice de Tipo de Cambio Multilateral (TCM). Representa una medida del valor nominal del peso respecto de una canasta amplia de monedas extranjeras, ponderado según el flujo de comercio internacional (FCI). El cálculo de las ponderaciones se basa en las participaciones de cada socio comercial, según el FCI registrado en el año anterior. El FCI se obtiene de la suma de exportaciones

FOB menos cobre y derivados; más las importaciones CIF, que descuentan petróleo, combustibles y derivados. Los ponderadores se encuentran disponibles en el siguiente vínculo:

<https://si3.bcentral.cl/estadisticas/Principal1/excel/EC/PARIDADES/xls/Ponderadores.xls>

(2) El TCM-5 agrupa a las monedas de: Estados Unidos, Japón, Reino Unido, Canadá y las de los países de la Zona Euro incluidos en (1).

(3) El índice del Tipo de Cambio Real Observado (TCR) se define como el tipo de cambio nominal observado, multiplicado por el cociente entre la inflación externa relevante y el IPC. La inflación externa se calcula con los IPM, expresados en dólares (o IPC en caso de no estar disponible el IPM), de los principales socios comerciales, ponderándolos por la importancia relativa de las importaciones y exportaciones -excluyendo petróleo y cobre- que Chile realiza con ellos. Tanto los IPM como los tipos de cambio de los países se incorporan en forma de variaciones mensuales.

(4) El TCR-5, utiliza la misma definición de (3), considerando la canasta de países utilizada para calcular el TCM-5.

(5) Índice de precios externos relevantes para Chile (IPE). La inflación externa se calcula con los IPM, expresados en dólares (o el IPC en caso de no estar disponible el IPM), de los principales socios comerciales, ponderándolos por la importancia relativa de las importaciones y exportaciones -excluyendo petróleo y cobre- que Chile realiza con ellos. Tanto los IPM como los tipos de cambio de los países se incorporan en forma de variaciones mensuales. En caso de no disponer de una fuente de información oficial se utilizan las proyecciones de Consensus Economics o información histórica del índice.

(6) El IPE-5, utiliza la misma definición de (5), considerando la canasta de países utilizada para calcular el TCM-5.

(7) Cifras provisionales para TCR, TCR-5, IPE e IPE-5, para los dos últimos años.

(8) El último periodo publicado entre el día 23 del mes corriente y el 6 del mes siguiente, corresponde al promedio a la primera quincena del mes.

### **Cuadro 8.2. Tipo de cambio nominal, peso-distintas monedas extranjeras, promedios mensuales y anuales**

(1) Promedios calculados a partir de los valores en pesos de las paridades diarias de las monedas extranjeras respecto del dólar estadounidense, considerando el valor diario del tipo de cambio observado. Los valores diarios en pesos de los tipos de cambio de las monedas extranjeras se obtienen con el fin de dar cumplimiento a lo establecido en el número 6 del capítulo I del Compendio de Normas de Cambios Internacionales (CNCI).

(2) DEG: Derecho especial de giro.

(3) A partir del 21 de agosto de 2018, la unidad del sistema monetario de la República Bolivariana de Venezuela es el "Bolívar Soberano", equivalente a cien mil Bolívares Fuertes.

(4) El BCCh comenzó a difundir los valores para esta moneda a partir del 24 de julio de 2008.

(5) El BCCh comenzó a difundir los valores para esta moneda a partir del 13 de agosto de 2008.

(6) El BCCh comenzó a difundir los valores para esta moneda a partir del 11 de enero de 2011.

Fuentes: Bloomberg y Reuters

### **Cuadro 8.3. Paridades de monedas extranjeras, promedios mensuales y anuales**

(1) Promedios calculados a partir de los valores de las paridades diarias de las monedas extranjeras respecto del dólar estadounidense.

(2) DEG: Derecho especial de giro.

(3) A partir del 21 de agosto de 2018, la unidad del sistema monetario de la República Bolivariana de Venezuela es el "Bolívar Soberano", equivalente a cien mil Bolívares Fuertes.

- (4) El BCCh comenzó a difundir los valores para esta moneda a partir del 24 de julio de 2008.  
 (5) El BCCh comenzó a difundir los valores para esta moneda a partir del 13 de agosto de 2008.  
 (6) El BCCh comenzó a difundir los valores para esta moneda a partir del 11 de enero de 2011.

Fuentes: Bloomberg y Reuters.

## CAPÍTULO 9: ESTADÍSTICAS MONETARIAS Y FINANCIERAS

### Cuadro 9.1.1. Base monetaria y agregados monetarios privados

- (1) A partir del 23 de mayo de 2006, se publica la nueva serie de agregados monetarios. Más información en 'Agregados Monetarios: Nuevas Definiciones', de E. Arraño, correspondiente a la Serie de Estudios Económicos Estadísticos, N°53, Banco Central de Chile, mayo 2006.
- (2) Los tres últimos períodos corresponden a cifras provisionales, a base de antecedentes proporcionados por el sistema financiero.
- (3) El último periodo publicado entre el día 23 del mes corriente y el 6 del mes siguiente, corresponde al promedio a la primera quincena del mes.
- (4) Base monetaria incluye billetes, monedas y cheques emitidos por el Banco Central, en poder del público, y reservas monetarias de bancos y sociedades financieras.
- (5) C: Incluye billetes, monedas y cheques emitidos por el Banco Central en libre circulación, menos los saldos en caja del sistema financiero".
- (6)  $M1 = C + D1$  (D1: Depósitos en cuenta corriente del sector privado no financiero netos de encaje) + Dv (Dv: Depósitos a la vista distintos de cuentas corrientes) + Ahv (Ahv: Depósitos de ahorro a la vista).
- (7)  $M2 = M1 + Dp$  (Dp: Depósitos a plazo del sector privado) + Ahp (Depósitos de ahorro a plazo) + Cuotas de Fondos Mutuos con inversiones en instrumentos de deuda con duración de hasta un año (sector privado no financiero) + Captaciones de Cooperativas de Ahorro y Crédito - Inv. de FM en M2 - Inv. de CAC en M2.
- (8)  $M3 = M2 +$  Depósitos en moneda extranjera del sector privado + Documentos del BCCh + Bonos de Tesorería + Letras de Crédito + Resto de cuotas de FM + Cuotas de ahorro voluntario de AFP - Inversión de FM en M3 - Inversión de AFP en M3".

Producto de la incorporación de nuevas fuentes de información, las series de M2 y M3 publicadas en octubre de 2017 han sido revisadas desde enero de 2005 a la fecha, debido a la actualización de los Depósitos a Plazo (Dp). Adicionalmente, se revisaron las series de Depósitos en Cuenta Corriente (D1) y Depósitos y Ahorro a la Vista (Dv + Ahv).

El último periodo publicado entre el día 23 del mes corriente y el 6 del mes siguiente, corresponde a la primera quincena del mes.

Producto de modificaciones en una de las fuentes de información no bancaria, las series de M3 y de sus componentes Cuotas de resto de fondos mutuos e Inversión de fondos mutuos en M3 publicadas en septiembre 2019 han sido revisadas desde agosto 2017.

### Cuadro 9.1.2. Agregados monetarios reales desestacionalizados

- (1) La desestacionalización de las series se ha basado en el modelo X-12 Arima (disponible en [www.census.gov](http://www.census.gov)), incluyendo los efectos de semana santa, años bisiestos y un vector que ajusta por días de la semana, considerando feriados. El promedio móvil estacional de Henderson utilizado es de 3x9.
- (2) Variación media anual.

- (3) Cifras provisionales.
- (4) El modelo Arima seleccionado es (1 1 0)(2 1 0).
- (5) El modelo Arima seleccionado es (0 1 1)(0 1 1).
- (6) El modelo Arima seleccionado es (0 1 1)(0 1 1).
- (7) El modelo Arima seleccionado es (0 1 1)(1 1 1).

Producto de la incorporación de nuevas fuentes de información, las series de M2 y M3 publicadas en octubre de 2017 han sido revisadas desde enero de 2005 a la fecha, debido a la actualización de los Depósitos a Plazo (Dp). Adicionalmente, se revisaron las series de Depósitos en Cuenta Corriente (D1) y Depósitos y Ahorro a la Vista (Dv + Ahv).

Producto de modificaciones en una de las fuentes de información no bancaria, las series de M3 y de sus componentes Cuotas de resto de fondos mutuos e Inversión de fondos mutuos en M3 publicadas en septiembre 2019 han sido revisadas desde agosto 2017.

### **Cuadro 9.2.1. Colocaciones por tipo de deudor**

(1) Se construyen a partir de la información contenida en los balances individuales de cada banco. Esto es, considera solo la información del banco matriz no así la de sus filiales y sucursales en el exterior. Más información 'Estadísticas de colocaciones' de E. Arraño y B. Velásquez, correspondiente a la Serie de Estudios Económicos Estadísticos, N° 92, Banco Central de Chile, julio 2012.

(2) Cifras expresadas en pesos, calculadas utilizando el tipo de cambio de paridad contable del último día de cada mes.

(3) A partir de enero del 2004, las colocaciones comerciales y de consumo incluyen los sobregiros en cuentas corrientes.

(4) A partir de marzo de 2005, las colocaciones comerciales, de consumo y vivienda incluyen los créditos vencidos y contratos de leasing respectivos.

Última cifra observada corresponde a cifras provisionales.

Fuente: Superintendencia de Bancos e Instituciones Financieras (SBIF) y Banco Central de Chile.

### **Cuadro 9.2.2. Colocaciones según plazo y reajustabilidad, saldos**

(1) Fuente Banco Central, Formulario monetarios S4 - 'Antecedentes Estadísticos'.

(2) Excluye colocaciones contingentes y a través de leasing.

(3) Producto de la incorporación de nuevas fuentes de información, la composición de las series de colocaciones en moneda nacional y extranjera efectivas por plazo han sido revisadas desde septiembre de 2017 a la fecha.

Las tres últimas cifras observadas para Letras de Crédito corresponden a cifras provisionales.

### **Cuadro 9.2.3. Depósitos y captaciones en moneda nacional**

(1) Fuente Banco Central, Formulario monetario Q4 - 'Antecedentes Estadísticos operaciones en M/CH' y Formulario monetarios S4 - 'Antecedentes Estadísticos'.

(2) Desde el 1 de enero de 2003, ya no opera ninguna sociedad financiera.

### **Cuadro 9.2.4. Depósitos en moneda extranjera**

(1) Formulario monetario S4 - 'Antecedentes Estadísticos'

(2) Depósitos exigibles a menos de treinta días.

(3) Depósitos exigibles a treinta días o más.

### **Cuadro 9.3.1. Activos y pasivos del Banco Central de Chile**

(1) Los saldos en moneda extranjera han sido convertidos a moneda local usando el tipo de cambio observado, publicado el último día hábil bancario de cada mes.

- (2) De acuerdo con las nuevas metodologías sugeridas por el FMI, se incorporan los DEG.
- (3) Corresponde a créditos netos, es decir, créditos menos obligaciones no monetarias.
- (4) Incluye activos no financieros menos el patrimonio neto, más créditos menos obligaciones con empresas públicas, más otros activos menos pasivos sin clasificar.
- (5) El periodo publicado el día 23 del mes (o el día hábil siguiente), corresponde a datos de la primera quincena del mes en curso y datos definitivos del mes anterior. El periodo publicado el día 7 del mes (o el día hábil siguiente) corresponde a datos provisionarios del último mes informado.

### **Cuadro 9.3.2. Activos y pasivos del Banco Central de Chile, bancos comerciales y sociedades financieras**

- (1) Fuente Banco Central, utilizando datos de archivos MB2 - Balance Individual SBIF, P03 - Composición Institucional de las Captaciones - SBIF, P15 - Composición Institucional de las Colocaciones -SBIF y B01 Instrumentos financieros no derivados - SBIF.
- (2) Las cifras de los dos últimos meses son provisionales.
- (3) Los saldos en moneda extranjera han sido convertidos a moneda local usando el tipo de cambio observado, publicado el último día hábil bancario de cada mes.
- (4) Créditos menos obligaciones no monetarias.
- (5) Incluye activos no financieros del Banco Central y del Banco Estado, más créditos menos obligaciones con empresas públicas, menos el patrimonio neto, más activos menos pasivos interbancarios no consolidados, más otros activos menos pasivos sin clasificar.

### **Cuadro 9.3.3. Activos y pasivos de bancos comerciales y sociedades financieras**

- (1) Fuente Banco Central, utilizando datos de archivos MB2 - Balance Individual SBIF, P03 - Composición Institucional de las Captaciones - SBIF, P15 - Composición Institucional de las Colocaciones -SBIF y B01 Instrumentos financieros no derivados - SBIF.
- (2) Las cifras de los dos últimos meses son provisionales.
- (3) Los saldos en moneda extranjera han sido convertidos a moneda local usando el tipo de cambio observado, publicado el último día hábil bancario de cada mes.
- (4) Créditos menos obligaciones no monetarias.
- (5) Incluye activos no financieros del Banco Estado, más créditos menos obligaciones con empresas públicas, menos el patrimonio neto, más activos menos pasivos interbancarios no consolidados, más otros activos menos pasivos sin clasificar.

### **Cuadro 9.3.4. Balance del Banco Central: Saldos por posición**

- (1) Se define como posición al total de activos menos el total de pasivos de la correspondiente especificación y, en conjunto, abarcan la totalidad del balance. La suma de éstas por lo tanto, es equivalente al patrimonio del Banco Central. Información sobre la variación de las posiciones se presenta en el cuadro 'Posiciones del balance del Banco Central: Variación de saldos'.
- (2) Incluye saldos denominados en pesos y en UF.
- (3) El periodo publicado el día 23 del mes (o el día hábil siguiente), corresponde a datos de la primera quincena del mes en curso y datos definitivos del mes anterior. El periodo publicado el día 7 del mes (o el día hábil siguiente) corresponde a datos provisionarios del último mes informado.

### **Cuadro 9.3.5. Posiciones denominadas en moneda extranjera del balance del Banco Central**

- (1) Las posiciones valoradas en moneda extranjera abarcan los activos menos los pasivos cuyo valor se ve afectado por fluctuaciones del tipo de cambio. Incluye operaciones pagaderas en moneda extranjera y operaciones pagaderas en moneda nacional, pero denominadas en moneda extranjera.
- (2) Los saldos medidos en dólares estadounidenses, pueden experimentar variaciones de valor por

cambio de paridad de otras divisas respecto del dólar y, también, por fluctuaciones de las tasas de interés.

(3) El periodo publicado el día 23 del mes (o el día hábil siguiente), corresponde a datos de la primera quincena del mes en curso y datos definitivos del mes anterior. El periodo publicado el día 7 del mes (o el día hábil siguiente) corresponde a datos provisorios del último mes informado.

### **Cuadro 9.3.6. Activos de reservas internacionales: Contrapartida de las variaciones, detalle por sector y tipo de operación**

(1) La variación por 'intercambio' de las reservas internacionales es igual a los flujos de intercambio del resto del balance (pasivos menos activos). Son estos flujos de contrapartida los que se detallan en el cuadro. Los que corresponden a instrumentos financieros pagaderos en moneda extranjera se clasifican como 'Pasivos netos en moneda extranjera' y los que corresponden a flujos de moneda nacional o de instrumento pagaderos en moneda nacional, se identifican como 'Operaciones de cambio'. El 'Total' por sector describe, generalmente, con mayor propiedad, flujos de fondos en moneda extranjera efectivos, dado que las operaciones de cambio no son, necesariamente, compraventa de moneda extranjera. En ciertas operaciones específicas, corresponden a pagos con moneda nacional de deudas cuyo servicio era potencialmente exigible en moneda extranjera.

(2) Operaciones de cambio con entidades del sector público no financiero distintas del Gobierno Central.

(3) Incluye intereses y ajustes (de paridades y de precios) de las reservas internacionales.

(4) El saldo de reservas internacionales y de otros componentes de las posiciones denominadas en moneda extranjera se muestra en los cuadros 'Balance del Banco Central: Saldos por posición' y 'Posiciones denominadas en moneda extranjera del balance del Banco Central'. En este último, se puede verificar que el flujo por intercambio para la posición pagadera en moneda extranjera, es equivalente al total de las operaciones de cambio que se registra en el presente cuadro. En el cuadro 'Posiciones del balance del Banco Central: Variaciones de saldos' se muestra el valor en pesos de las operaciones de cambio, y con las cifras del cuadro 'Base monetaria: Contrapartida de las variaciones' se demuestra su equivalencia con los flujos de intercambio de los pasivos menos los activos pagaderos en moneda nacional.

(5) El periodo publicado el día 23 del mes (o el día hábil siguiente), corresponde a datos de la primera quincena del mes en curso y datos definitivos del mes anterior. El periodo publicado el día 7 del mes (o el día hábil siguiente) corresponde a datos provisorios del último mes informado.

### **Cuadro 9.3.7. Base monetaria: Contrapartida de las variaciones**

(1) Adquisición neta de divisas y/o documentos pagaderos en moneda extranjera, con moneda nacional y/o documentos pagaderos en moneda nacional. La interrelación de las operaciones de cambio con activos y pasivos denominados en moneda extranjera se muestra en los cuadros 'Balance del Banco Central: Saldos por posición' y 'Posiciones del balance del Banco Central: Variaciones de saldos'.

(2) Corresponden, en general, a compraventas de moneda extranjera de contado y/o futuro y, ocasionalmente, al servicio con moneda nacional, de deuda del Banco Central a favor de los bancos, denominada y pagadera en moneda extranjera.

(3) Los flujos negativos corresponden, mayoritariamente, al servicio con moneda nacional de pagarés fiscales pagaderos en dólares, a favor del Banco Central.

(4) Colocación de documentos con servicio en dólares estadounidenses a cambio de moneda nacional o de valores del Banco Central pagaderos en monedas nacionales y denominadas en moneda extranjera.

(5) Corresponde a la suma de los flujos de operaciones de cambio y de flujos de intercambio de pagarés pagaderos en moneda nacional, pero denominados en moneda extranjera. Ambas operaciones inciden en variaciones de las posiciones afectas al riesgo cambiario del Banco Central.

(6) El periodo publicado el día 23 del mes (o el día hábil siguiente), corresponde a datos de la primera quincena del mes en curso y datos definitivos del mes anterior. El periodo publicado el día 7 del mes (o el día hábil siguiente) corresponde a datos provisorios del último mes informado.

### **Cuadro 9.3.9. Activos de reserva por monedas, anual**

(1) Convenios de crédito recíproco.

(2) A partir del cuarto trimestre de 1998 se realiza apertura por monedas, mientras tanto para dólar australiano, dólar canadiense y franco suizo se abren series a partir del segundo trimestre del 2002; antes incluidas en la serie otras monedas.

### **Cuadro 9.3.9. Activos de reserva por monedas, trimestral**

(1) Convenios de crédito recíproco.

(2) A partir del cuarto trimestre de 1998 se realiza apertura por monedas, mientras tanto para dólar australiano, dólar canadiense y franco suizo se abren series a partir del segundo trimestre del 2002; antes incluidas en la serie otras monedas.

### **Cuadro 9.3.13. Liquidez en moneda extranjera del Banco Central y Gobierno Central**

(1) Resumen de la Planilla de Reservas Internacionales y Liquidez en Moneda Extranjera bajo un formato distinto del estándar. El cuadro entrega un consolidado de la liquidez en moneda extranjera del Banco Central y Gobierno Central.

(2) Pagarés PCX, XERO US\$ y bonos BCX. Se incluyen flujos de vencimientos.

(3) Compromisos netos por swaps de divisas.

### **Cuadro 9.3.14. Liquidez del sistema financiero**

Periodo: corresponde al periodo en que se evalúa el cumplimiento del encaje exigido y va desde el día 09 del mes que se indica al día 08 del mes siguiente.

Encaje Exigido: el encaje se exige en forma de promedio diario y para el periodo que se indica.

Encaje Mantenido: es el encaje promedio mantenido diario para el periodo que se indica. Las diferencias entre el Encaje mantenido y sus componentes, billetes y monedas y saldos en cuenta corriente en el Banco Central de Chile, se explican por: a) Depósito especial de los bancos en el Banco Central de Chile, ex Art. 36 de la Ley General de Bancos DFL 252 de 1960, derogado el 19 de diciembre de 1997. Se consideraba Encaje mantenido. b) Uso de reservas bancarias para la constitución de la Obligación de Reserva Técnica, Compendio de Normas Financieras, Capítulo III.A.4.

Posición de Liquidez: promedio diario de la liquidez del periodo, calculada al cierre del mismo (último día del periodo de encaje).

Billetes y Monedas: billetes y monedas de los bancos mantenidos en sus bóvedas. Corresponde al promedio diario, calculado al cierre del periodo.

Cuentas Corrientes en el BCCh: saldo promedio diario en cuenta corriente mantenido por los bancos en el BCCh, calculado al cierre del periodo.

Facilidad Permanente de Depósito: monto promedio diario depositado por los bancos a un día plazo, con tasa TPM 25 pb.

Facilidad Permanente de Liquidez: monto promedio diario solicitado por los bancos a un día plazo, con tasa TPM 25 pb.

Otras Operaciones de Mercado Abierto: monto promedio diario para el periodo, del stock vigente de las operaciones expansivas (Swap de Venta, REPO, LCGP y FLAP) y contractivas (Swap de Compra y DL).

Monto Transado Interbancario: monto promedio diario para el periodo de las operaciones interbancarias a 1 día plazo no garantizadas entre los bancos.

(3) El último periodo publicado entre el día 23 del mes corriente y el 6 del mes siguiente, corresponde a

la primera quincena del mes.

#### **Cuadro 9.4.1. Posición spot y de derivados del mercado cambiario formal**

(1) Corresponde al saldo vigente mensual de compras y ventas de moneda extranjera a plazo y al contado, que realizan las entidades que forman parte del Mercado Cambiario Formal (MCF) con contrapartes locales y extranjeras. Contempla las posiciones de pesos chilenos y UF contra monedas extranjeras.

El Mercado Cambiario Formal corresponde a las empresas bancarias y otras entidades o personas autorizadas para formar parte de este mercado, las cuales están señaladas en el Capítulo III del Compendio de Normas de Cambios Internacionales del Banco Central de Chile.

Posición de compra: Son los contratos vigentes de compra de moneda extranjera a cambio de moneda local (Peso Chileno y Unidad de Fomento), que las entidades del Mercado Cambiario Formal mantienen con los distintos sectores, al cierre del periodo.

Posición de venta: Son los contratos vigentes de venta de moneda extranjera a cambio de moneda local (Peso Chileno y Unidad de Fomento), que las entidades del Mercado Cambiario Formal mantienen con los distintos sectores, al cierre del periodo.

Posición Interbancaria: Son los contratos vigentes de venta de moneda extranjera a cambio de moneda local (Peso Chileno y Unidad de Fomento), que las entidades del Mercado Cambiario Formal mantienen entre sí al cierre de cada periodo, contabilizados una sola vez.

Las cifras se revisarán con un desfase de tres meses y 23 días, lo que significa que en cada publicación los datos correspondientes a los últimos tres meses serán provisorios y sujetos a correcciones mensuales. Adicionalmente, puede haber revisiones puntuales y de naturaleza excepcional, las que se explicarán en notas junto a las fechas de difusión.

(2) Posición neta: Es el saldo (expresado en montos nominales) de contratos de derivados vigentes al cierre de cada mes, considerando todos los instrumentos utilizados por las empresas bancarias y otras entidades que operan en el Mercado Cambiario Formal (MCF), siendo los más comunes los Forwards, Fx Swaps, Cross Currency Swaps y Opciones. Corresponde a la resta entre la posición de compra de moneda extranjera menos la posición de venta al cierre del periodo. Signo positivo indica posición compradora neta de moneda extranjera de las instituciones del MCF, mientras que signo negativo indica posición vendedora neta de moneda extranjera del MCF, desglosado por los distintos sectores. Fondos de Pensiones, Empresas del sector real, Compañías de seguros, Corredores de bolsa y agencias de valores, fondos mutuos y Otros sectores). Este último corresponde a hogares, Banco Central, Gobierno y Otras sociedades financieras no contempladas en los sectores previamente desglosados.

(3) Corresponde a la suma de las posiciones netas del mercado de derivados local y externo. También se determina como las compras a terceros menos las ventas a terceros, en los dos mercados.

(4) La Posición de Cambios Spot del MCF es un concepto contable que corresponde a un saldo, aumenta con las compras y disminuye con las ventas de moneda extranjera contra pesos chilenos. Si su signo es positivo, es porque se han realizado más compras que ventas; en tanto, cuando es negativo, significa que las ventas de moneda extranjera han sido financiadas con una fuente distinta a las compras de moneda extranjera. Un ejemplo de lo anterior se produce cuando una empresa bancaria obtiene un crédito externo en divisas y decide venderlas a una empresa que tiene que pagar operaciones de importación o remesar utilidades al exterior.

(5) Posición spot más posición neta de derivados total.

#### **Cuadro 9.4.2. Transacciones spot y suscripciones de derivados del mercado cambiario formal**

(1) Corresponde a los volúmenes transados al contado (spot), y a los volúmenes suscritos a plazo (derivados) de compras y ventas de moneda extranjera a cambio de moneda local (Peso Chileno y Unidad de Fomento), que realizan las entidades que forman parte del Mercado Cambiario Formal (MCF) con contrapartes locales y extranjeras, acumuladas durante el período señalado.



El Mercado Cambiario Formal corresponde a las empresas bancarias y otras entidades o personas autorizadas para formar parte de este mercado, las cuales están señaladas en el Capítulo III del Compendio de Normas de Cambios Internacionales del Banco Central de Chile.

Las cifras se revisarán con un desfase de tres meses y 23 días, lo que significa que en cada publicación los datos correspondientes a los últimos tres meses serán provisorios y sujetos a correcciones mensuales. Adicionalmente, puede haber revisiones puntuales y de naturaleza excepcional, las que se explicarán en notas junto a las fechas de difusión.

(2) Representa las transacciones de compras más las de venta de moneda extranjera en el caso del mercado spot, y montos notacionales suscritos de compra más venta de moneda extranjera en el caso de derivados, con contrapartes locales (Fondos de Pensiones, Empresas del sector real, Compañías de seguros, Corredores de bolsa y agencias de valores, Fondos mutuos y Otros sectores). Este último corresponde a hogares, Banco Central, Gobierno y Otras sociedades financieras no contempladas en los sectores previamente desglosados.

(3) Corresponde al total de volumen transado en el mercado spot, tanto con contrapartes del mercado local como con no residentes (mercado externo).

(4) Corresponde al total de montos suscritos en el mercado de derivados de monedas, tanto con contrapartes del mercado local como con no residentes (mercado externo).

#### **Cuadro 9.4.3. Transacciones en el mercado cambiario formal**

(1) Corresponde al promedio por día hábil de operaciones que realizan las entidades que forman parte del Mercado Cambiario Formal (MCF) con contrapartes locales y extranjeras. Contempla las transacciones de pesos chilenos y UF contra monedas extranjeras.

El Mercado Cambiario Formal corresponde a las empresas bancarias y otras entidades o personas autorizadas para formar parte de este mercado, las cuales están señaladas en el Capítulo III del Compendio de Normas de Cambios Internacionales del Banco Central de Chile.

Tanto las transacciones de derivados con terceros como spot con terceros consideran compras más ventas, mientras que el promedio interbancario considera sólo compras.

Para las operaciones de derivados de moneda nacional (pesos o UF) contra moneda extranjera distinta del dólar estadounidense, se aplica la paridad correspondiente al último día hábil del mes anterior.

Las cifras se revisarán con un desfase de tres meses y 23 días, lo que significa que en cada publicación los datos correspondientes a los últimos tres meses serán provisorios y sujetos a correcciones mensuales. Adicionalmente, pueden haber revisiones puntuales y de naturaleza excepcional, las que se explicarán en notas junto a las fechas de difusión.

(2) Total derivados más total spot.

## **CAPÍTULO 10: FINANZAS PÚBLICAS**

### **Cuadro 10.1. Estado de operaciones del Gobierno Central Presupuestario, mensual**

(1) El Gobierno Central está constituido por aquellas unidades de gobierno cuya acción abarca todo el territorio nacional.

(2) Los datos aquí presentados corresponden a registros de las transacciones en el momento en que se produce la obligación de efectuar un pago, es decir, se utiliza información a base devengada.

(3) Incluye intereses devengados por Fondos Especiales.

(4) Excluye el pago de bonos de reconocimiento, que se clasifica entre las partidas de financiamiento.

(5) Ingresos de Transacciones que afectan el Patrimonio neto más Venta de activos físicos clasificada en Transacciones en Activos No Financieros.

(6) Gastos de Transacciones que afectan el Patrimonio neto más Inversión y Transferencias de capital clasificadas en Transacciones en Activos No Financieros.

(7) Los ajustes por rezagos corresponden a la diferencia entre el monto devengado y el monto efectivamente girado o depositado en el período.

### **Cuadro 10.2. Estado de operaciones del Gobierno Central Total, trimestral**

(1) Corresponde al concepto de transferencias (corrientes para el gasto) del clasificador presupuestario utilizado en la Ley de Presupuestos.

(2) En presentación tradicional forma parte de Ingresos de operación.

(3) Excluye el pago de bonos de reconocimiento, que se clasifica entre las partidas de financiamiento.

(4) Ingresos de Transacciones que afectan el Patrimonio Neto más Venta de activos físicos clasificada en Transacciones en Activos No Financieros.

(5) Gastos de Transacciones que afectan el Patrimonio Neto más Inversión y Transferencias de capital clasificadas en Transacciones en Activos No Financieros.

(6) En Gobierno Central Presupuestario las líneas de Fondos especiales hacen referencia al Fondo Compensación Cobre. En el Gobierno Central Extrapresupuestario, corresponde a las operaciones del Fondo de Estabilización de Precios del Petróleo.

(7) Las cifras publicadas los 7 y 23 del mes corriente, para los meses de enero, marzo, abril, junio, julio, septiembre, octubre y diciembre son parciales (1 o 2 meses acumulados según sea el caso) Las publicaciones de febrero, mayo, agosto y noviembre corresponden a cifras trimestrales.

## **CAPÍTULO 11: ECONOMÍA INTERNACIONAL**

### **Cuadro 11.1. Crecimiento del producto interno bruto de las principales economías**

(1) La zona euro comprende hoy: Alemania, Austria, Bélgica, Chipre, España, Eslovaquia, Eslovenia, Estonia, Finlandia, Francia, Grecia, Irlanda, Italia, Luxemburgo, Malta, Países Bajos y Portugal. Grecia se incorporó el 2001, Eslovenia el 2007; Chipre y Malta el 2008. Los demás países mencionados se incorporaron el 1 de enero de 1999. A partir del 30 de noviembre de 2005, Eurostat introdujo dos cambios metodológicos en las cuentas nacionales. En primer lugar, modificó el sistema de año base por uno de encadenamiento de precios. Luego, incorporó los servicios de intermediación financiera en el cálculo del PIB. Actualmente, las series de cuentas nacionales para la zona euro están disponibles a contar del segundo trimestre de 1995 (trimestre a trimestre anualizado) y del primer trimestre de 1996 (variación en doce meses).

(2) América Latina: Países ponderados a PPC (Paridad de Poder de Compra). América Latina: Argentina, Bolivia, Brasil, Chile, Colombia, Ecuador, México, Perú, Uruguay y Venezuela.

(3) Asia emergente: Países ponderados a PPC (Paridad de Poder de Compra). Asia emergente: China, Corea del Sur, Filipinas, Hong Kong, India, Indonesia, Malasia, Singapur, Tailandia y Taiwán.

(4) Europa emergente: Países ponderados a PPC (Paridad de Poder de Compra). Hungría, Polonia, R. Checa y Rusia.

(5) Crecimiento PIB socios comerciales: Crecimiento de los principales socios comerciales de Chile ponderados por su participación en las exportaciones totales en dos años móviles. Los países considerados son el destino de 93% del total de las exportaciones, en promedio, para el período 1990 - 2011.

(6) Crecimiento mundial a PPC: Crecimientos regionales ponderados por la participación en el PIB mundial a PPC publicado por el FMI en World Economic Outlook (WEO, abril 2012). El crecimiento se calcula a partir de una muestra de países que representan aproximadamente el 85% del PIB mundial. Para el 15% restante se considera un crecimiento promedio de 3,7% para el período 1990-2010.

(7) Fuentes: Bureau of Economic Analysis, EE.UU. <https://www.bea.gov/> . European Central Bank <https://www.ecb.europa.eu/home/html/index.en.html> .

### **Cuadro 11.2. Índices de precios al consumidor en Estados Unidos, Zona Euro y Japón**

(1) Índice de Precios al Consumidor. Corresponde a lo que la fuente de información denomina Consumer Price Index-All Urban Consumers, serie no desestacionalizada.

### **Cuadro 11.3. Índices de precios al consumidor en América Latina, Europa emergente y Asia emergente**

(1) El set de países América Latina para inflación total son: Chile, Argentina, Brasil, México, Colombia y Perú.

El set de países América Latina para inflación sin energía ni alimentos es: Chile, Brasil, México y Perú.

IPC de Argentina empalmado en variaciones mensuales de nueva serie IPCNu sobre el índice de canasta 2008.

IPC de Chile empalmado en variaciones anuales de la serie de referencia INE canasta 2018 sobre serie canasta 2013. Más información en [www.ine.cl](http://www.ine.cl).

(2) Europa emergente incluye a Rep. Checa, Hungría, Rusia, Polonia y Turquía, tanto para inflación total como subyacente.

(3) El set de países Asia Emergente para inflación total son: Indonesia, Rep. Corea, Malasia, Tailandia, China, India y Taiwán.

El set de países Asia Emergente para inflación sin energía ni alimentos son: Indonesia , Rep. Corea, Tailandia y Taiwan.

### **Cuadro 11.4. Precios de productos básicos**

(1) Cobre refinado BML corresponde a la cotización del cobre grado "A" Settlement en la Bolsa de Metales de Londres.

(2) Las series de precios de petróleo West Texas Intermediate (WTI) y Brent, que se utilizan para monitorear y analizar la evolución del mercado del crudo, están altamente correlacionadas.

(3) Precio de kerosene corresponde al precio del contrato futuro con fecha de expiración más cercana para el Heating oil N°2 (combustible de calefacción) de la Costa del Golfo en Estados Unidos de América.

(4) Se considera el precio de la gasolina de 87 octanos del golfo de México, que es utilizado por ENAP como referencia para determinar los precios de los combustibles en el mercado interno.

(5) La onza troy es una medida de peso de los metales preciosos equivalente a 31,103 gr.

### **Cuadro 11.6. Índices de bolsas externas**

(1) MSCI World:Índice accionario calculado por MSCI que incluye instrumentos de Australia, Austria, Belgica, Canadá, Dinamarca, Finlandia, Francia, Alemania, Grecia, Hong Kong, Irlanda, Israel, Italia, Japon, Países Bajos, Nueva Zelanda, Noruega, Portugal, Singapur, España, Suecia, Suiza, Reino Unido y EE.UU., para más información ver: <http://www.msci.com/products/Índices/tools/>

(2) MSCI Emerging Market Latinamerica: Índice accionario por MSCI que incluye instrumentos de Brasil, Chile, Colombia, México y Perú, para más información ver: <http://www.msci.com/products/Índices/tools/>

(3) MSCI Emerging Market Asia:Índice accionario por MSCI que incluye instrumentos de China, India, Indonesia, Rep. De Corea, Malasia, Filipinas, Taiwan, Tailandia, para más información ver: <http://www.msci.com/products/Índices/tools/>

(4) MSCI Emerging Market Europa:Índice accionario por MSCI que incluye instrumentos de Hungría, Polonia, Republica Checa, Rusia y Turquía , para más información ver: <http://www.msci.com/products/Índices/tools/>

### Cuadro 11.7. Tasas de interés externas

(1) Tasas anuales

(2) Desde marzo del 2001 y hasta julio del 2006, la política monetaria en Japón tuvo como objetivo los agregados monetarios. Específicamente, el Banco de Japón (BOJ) tenía como meta que los saldos promedios de las cuentas corrientes de los bancos en el BOJ alcanzaran un rango deseado. Por tanto, para ese período, la tasa de referencia utilizada debe ser la overnight call rate.

(3) Libor: Corresponde a London Inter-Bank Offered Rate. Es la tasa de interés ofrecida para los depósitos interbancarios en el mercado de Londres.

(4) Para la Tasa de política monetaria de la Zona Euro, se considera la tasa efectiva de depósito.

(5) Fuente del apartado Política Monetaria: Bancos Centrales.

(6) Fuente del apartado Bonos de gobierno a 10 años: Bancos Centrales y Oficinas del Tesoro Público.

### Cuadro 11.8. Spreads soberanos: EMBI global spread

(1) El Spread soberano es el premio expresado en puntos base por año, que los inversionistas exigen para invertir en instrumentos de deuda del gobierno de un país distinto de EE.UU. El EMBI global spread (Emerging Markets Bond Index global spread) es un promedio ponderado de spreads soberanos según la capitalización de mercado de cada instrumento.

(0) Este índice contiene instrumentos denominados en dólares, emitidos por gobiernos y entidades cuasi fiscales. Incluye, entre otros, bonos Brady, Eurobonds e instrumentos de deuda emitidos en el mercado local. Los países e instrumentos incluidos en este índice varían de acuerdo a si cumplen o no con los requerimientos de quienes calculan el índice. Para mayor información sobre este índice ver [www.morganmarkets.com](http://www.morganmarkets.com).

(2) JPMorgan EMBIG Latin Sovereign Spread: Diferencia entre índice de bono soberano de América Latina y bono del Tesoro de EE.UU. calculado por JPMorgan, para más información ver:

<http://www.jpmmorgan.com/pages/jpmmorgan/investbk/solutions/research/indices/product>.

(3) JPMorgan EMBIG Asia Sovereign Spread: Diferencia entre índice de bono soberano de Asia emergente y bono del Tesoro de EE.UU. calculado por JPMorgan, para más información ver:

<http://www.jpmmorgan.com/pages/jpmmorgan/investbk/solutions/research/indices/product>.

(4) JPMorgan EMBIG Europe Sovereign Spread: Diferencia entre índice de bono soberano de Europa emergente y bono del Tesoro de EE.UU. calculado por JPMorgan, para más información ver:

<http://www.jpmmorgan.com/pages/jpmmorgan/investbk/solutions/research/indices/product>.

## CAPÍTULO 12: EXPECTATIVAS ECONÓMICAS

### Cuadro 12.1. Encuesta de expectativas económicas, mensual, distintos indicadores (BCCh)

(1) Encuesta mensual a un selecto grupo de académicos, consultores y ejecutivos o asesores de instituciones financieras. El levantamiento se cierra el día hábil siguiente de conocerse el IPC del mes anterior y los resultados son publicados a las 8:30 hrs. del día hábil siguiente en la página de Internet [www.bcentral.cl](http://www.bcentral.cl), en la sección: Áreas>Encuestas económicas (link <https://www.bcentral.cl/web/banco-central/areas/encuestas-economicas>).

(2) Fines de cada mes.

### Cuadro 12.2. Encuesta de operadores financieros

Se realizan dos EOF en el periodo comprendido entre dos reuniones de política monetaria y está dirigida a las personas responsables de las decisiones financieras de cada institución invitada a

participar de esta encuesta. Dichas instituciones pertenecen a la industria bancaria local, a las administradoras de fondos de pensiones, compañías de seguros, corredoras de bolsa, agentes de valores, fondos mutuos y entidades extranjeras que operan activamente con Chile.

La EOF se difunde dos días hábiles luego de la publicación de la Minuta de la RPM y tres días hábiles antes de la RPM, a las 8:30 hrs. aprox.

A contar de julio de 2011 se incorpora la medición de Expectativas de TPM 3 meses en adelante, reemplazando la consulta de TPM 18 meses en adelante.

La consulta "A fin de año" de la variable "Expectativas de Tipo de Cambio" corresponde al término del año en curso hasta la encuesta de la segunda quincena de agosto, cuando comienza a representar el término del año siguiente.

Para efectos de presentación, la tabla de distribución y gráficos están estructurados en los siguientes intervalos: IPC: 10 centésimas. TPM: 25 centésimas. Tipo de cambio: 5 pesos.

A partir de febrero 2018, se cambia la periodicidad de la EOF y se modifican sus preguntas. En lo adelante se consulta adicionalmente, sobre las perspectivas de inflación y proyecciones de tasa de política monetaria en el corto plazo. En la sección de tipo de cambio se eliminan las estimaciones a 3 meses y hacia final de año, agregándose una estimación a 28 días.

### **Cuadro 12.3. Expectativas de inflación (mercado secundario)**

(1) Seguro de inflación: Corresponde al punto medio de los precios de compra y venta, sobre las variaciones de la unidad de fomento a un plazo determinado. Esta operación permite capturar las inflaciones esperadas a distintos períodos (1, 2,..12 meses, etc). La fecha de liquidación, o compensación, del Seguro Inflación corresponde al día hábil previo al cambio de IPC en el "Sistema de Reajustabilidad de la UF", lo que ocurre el día 9 de cada mes. Corresponde a la cotización de una compra o venta a plazo de unidades de fomento, a un precio determinado de antemano. Un banco "A" se compromete a pagar una tasa fija (predeterminada) de inflación, expresada como un valor UF, sobre un monto de capital en UF y un plazo acordado, y un agente "B" se compromete a pagar en la fecha de vencimiento la tasa de inflación efectiva, expresada como un valor UF a esa fecha, sobre ese mismo monto y plazo. Con este instrumento es posible especular respecto de la tasa de inflación futura, o establecer coberturas para posiciones en pesos.

(2) Compensación inflacionaria: La compensación inflacionaria (CI) permite identificar la inflación que esperan los agentes para un período determinado.

(3) Compensación inflacionaria spot: Se calcula a partir de la diferencia entre las tasas de interés nominales y reales de instrumentos de similar riesgo y duración (bonos benchmark y swap promedio cámara en pesos y UF).

(4) Compensación inflacionaria forward: se obtiene de las compensaciones inflacionarias spot y capturan la compensación inflacionaria entre períodos, tal que compensación inflacionaria forward 3y2 representa la inflación futura a 3 años, en 2 años más; y compensación inflacionaria forward 5y5 representa la inflación futura a 5 años, en 5 años más.

(5) Porcentaje de encuestados que responde "mucho" a la pregunta ¿Cuánto cree usted que subirán los precios de las cosas dentro de los próximos 12 meses?.

(6) Inflación esperada en 12 meses (Comercio e Industria).

### **Cuadro 12.6. Expectativas económicas, trimestral, síntesis de los resultados (UCh)**

(1) Porcentaje de los entrevistados que contesta una de las opciones de cada pregunta.

### **Cuadro 12.7. Índice de percepción de la economía, por componentes (Ipec)**

(1) El Índice de percepción de la economía, Ipec, es un índice compuesto, calculado a partir de la combinación de las respuestas del público a cinco preguntas que miden la percepción de la situación económica personal actual, la situación económica actual del país, la situación económica futura del país a largo plazo y las expectativas de consumo de artículos para el hogar. El rango es de 0 a 100,



donde 100 indica las mejores percepciones.

(2) El índice de percepción de la economía, para cada trimestre, se calcula como promedio del índice mensual.