

ENCUESTA DE EXPECTATIVAS ECONÓMICAS Noviembre 2024

Enviada el: 5 Noviembre 2024

Plazo de recepción: 11 Noviembre 2024

Variable	Mediana	Decil 1	Decil 9	N° respuestas	Ver gráfico
01.Inflación (variaciones IPC en %)					
En el mes	0,30	0,20	0,50	56	Graf1
El próximo mes	0,10	-0,10	0,40	56	Graf2
En 11 meses (var. 12 meses)	3,60	3,00	4,30	56	Graf3
En 23 meses (var. 12 meses)	3,00	3,00	3,50	56	Graf4
En 35 meses (var. 12 meses)	3,00	3,00	3,10	55	Graf5
Diciembre 2025	3,50	3,00	4,30	57	Graf6
Diciembre 2026	3,00	3,00	3,50	57	Graf7
02.Inflación sin volátiles (variaciones IPC en %) (**)					
En el mes	0,20	0,10	0,40	43	Graf8
El próximo mes	0,10	0,00	0,20	42	Graf9
En 11 meses (var. 12 meses)	3,50	3,00	3,90	42	Graf10
En 23 meses (var. 12 meses)	3,00	3,00	3,30	42	Graf11
En 35 meses (var. 12 meses)	3,00	2,90	3,10	42	Graf12
Diciembre 2025	3,30	3,00	4,00	42	Graf13
Diciembre 2026	3,00	2,90	3,20	42	Graf14
03.Tasa de Política Monetaria (*)					
En la siguiente reunión	5,00	5,00	5,25	57	Graf15
En la subsiguiente reunión	5,00	4,75	5,25	56	Graf16
En 5 meses	4,75	4,50	5,00	56	Graf17
Diciembre 2025	4,25	4,00	4,50	57	Graf18
Dentro de 11 meses	4,50	4,00	4,75	56	Graf19
Dentro de 17 meses	4,25	4,00	4,50	56	Graf20
Dentro de 23 meses	4,00	3,75	4,50	56	Graf21
Dentro de 35 meses	4,00	3,50	4,50	56	Graf22
04.Tipo de Cambio (\$ por US\$1) (*)					
Dentro de 2 meses	945,00	920,00	980,00	55	Graf23
Dentro de 11 meses	920,00	880,00	955,00	55	Graf24
Dentro de 23 meses	900,00	850,00	950,00	54	Graf25
05.IMACEC (variaciones 12 meses)					
Un mes atrás	1,80	0,90	3,00	50	Graf26
06.IMACEC No Minero (variaciones 12 meses)					
Un mes atrás	1,70	0,80	2,90	43	Graf27
07.PIB (variaciones 12 meses)					
En el trimestre calendario de la encuesta	2,40	1,50	3,10	50	Graf28
Diciembre 2024	2,20	2,00	2,40	53	Graf29
Diciembre 2025	2,10	1,80	2,50	53	Graf30
Diciembre 2026	2,00	1,90	2,50	51	Graf31
08.PIB No Minero (variaciones 12 meses)					
En el trimestre calendario de la encuesta	2,00	1,00	2,80	42	Graf32
Diciembre 2024	2,00	1,70	2,20	43	Graf33
Diciembre 2025	2,00	1,70	2,30	43	Graf34
Diciembre 2026	2,00	1,90	2,50	43	Graf35
09.Consumo de los Hogares e IPSFL (variaciones 12 meses)					
Diciembre 2024	1,80	1,40	2,10	40	Graf36
Diciembre 2025	2,00	1,40	2,80	40	Graf37
10.Formación Bruta de Capital Fijo (variaciones 12 meses)					
Diciembre 2024	-1,50	-3,00	-1,00	40	Graf38
Diciembre 2025	3,00	1,30	5,00	40	Graf39
11.Parámetros Estructurales - promedio a largo plazo					
Inflación (variación 12 meses)	3,00	3,00	3,20	43	Graf40
Tasa de Política Monetaria	4,25	3,50	4,50	43	Graf41
Tipo de cambio (variación 12 meses)	1,00	-0,50	4,00	36	Graf42
PIB (variación 12 meses)	2,00	1,70	2,50	43	Graf43

(*) Fines de mes.

Encuesta mensual a un selecto grupo de académicos, consultores y ejecutivos o asesores de instituciones financieras. Se cierra al día siguiente de conocerse el IPC del mes anterior y los resultados se publican al día siguiente de su recepción, a las 8:30 hrs. aproximadamente (www.bcentral.cl, en Áreas Estadísticas, Encuestas Económicas, link <https://www.bcentral.cl/web/banco-central/areas/encuestas-economicas>).

El periodo de levantamiento comprende la semana previa a la publicación

Encuesta de Expectativas Económicas Noviembre 2024

Inflación en el mes (variaciones en %)

Nro. respuestas: 56 Mediana: 0,3%

% de Observaciones

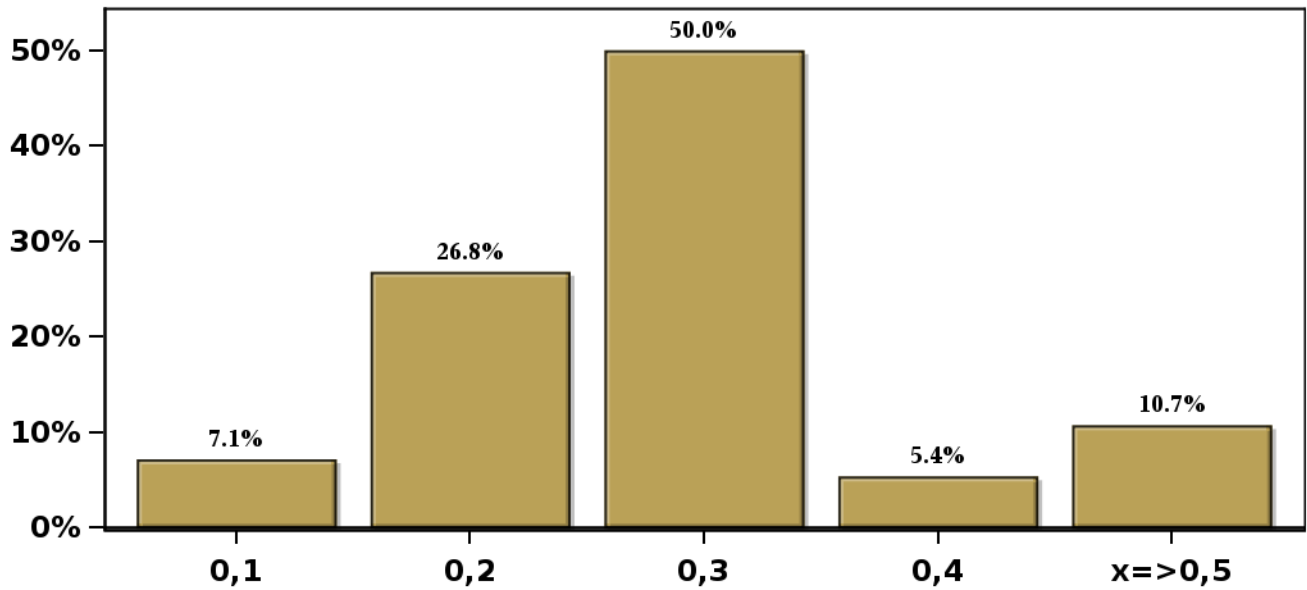

(*) Fines de mes.

Encuesta mensual a un selecto grupo de académicos, consultores y ejecutivos o asesores de instituciones financieras. Se cierra al día siguiente de conocerse el IPC del mes anterior y los resultados se publican al día siguiente de su recepción, a las 8:30 hrs aproximadamente (www.bcentral.cl, en Áreas Estadísticas, Encuestas Económicas, link <https://www.bcentral.cl/web/banco-central/areas/encuestas-economicas>). El periodo de levantamiento comprende la semana previa a la publicación.

[Click para volver al Resumen](#)

Encuesta de Expectativas Económicas Noviembre 2024

Inflación en el mes siguiente (variaciones en %)

Nro. respuestas: 56 Mediana: 0,1%

% de Observaciones

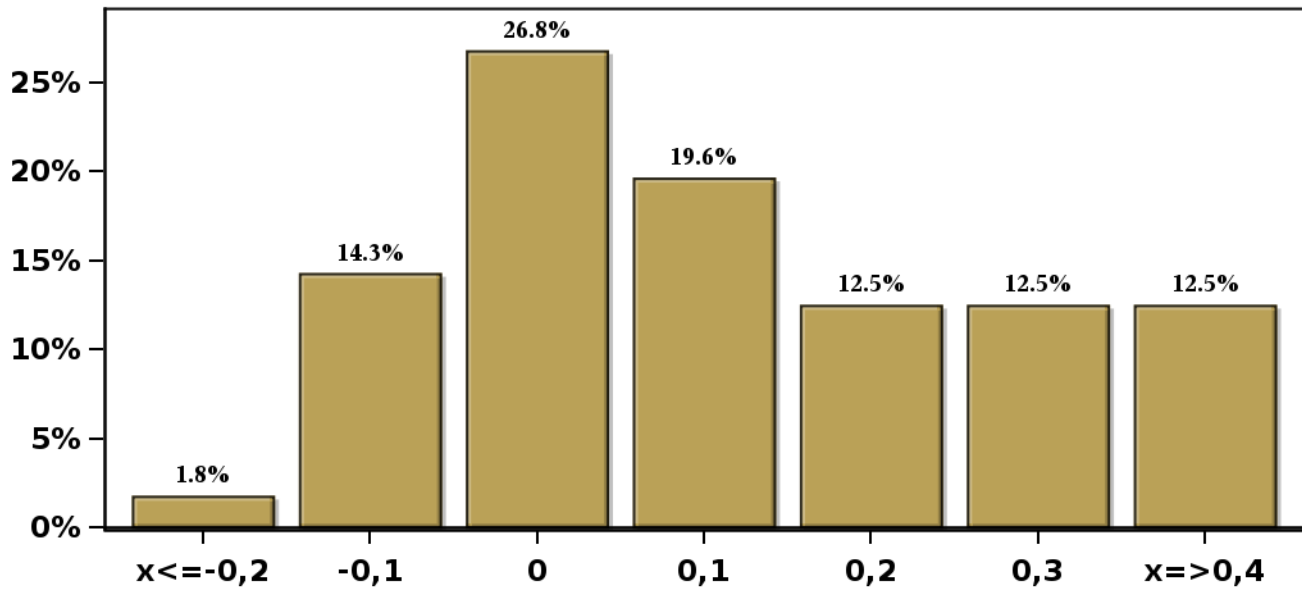

(*) Fines de mes.

Encuesta mensual a un selecto grupo de académicos, consultores y ejecutivos o asesores de instituciones financieras. Se cierra al día siguiente de conocerse el IPC del mes anterior y los resultados se publican al día siguiente de su recepción, a las 8:30 hrs aproximadamente (www.bcentral.cl, en Áreas Estadísticas, Encuestas Económicas, link <https://www.bcentral.cl/web/banco-central/areas/encuestas-economicas>). El periodo de levantamiento comprende la semana previa a la publicación.

[Click para volver al Resumen](#)

Encuesta de Expectativas Económicas Noviembre 2024

Inflación en 11 meses (variaciones en %)

Nro. respuestas: 56 Mediana: 3,6%

% de Observaciones

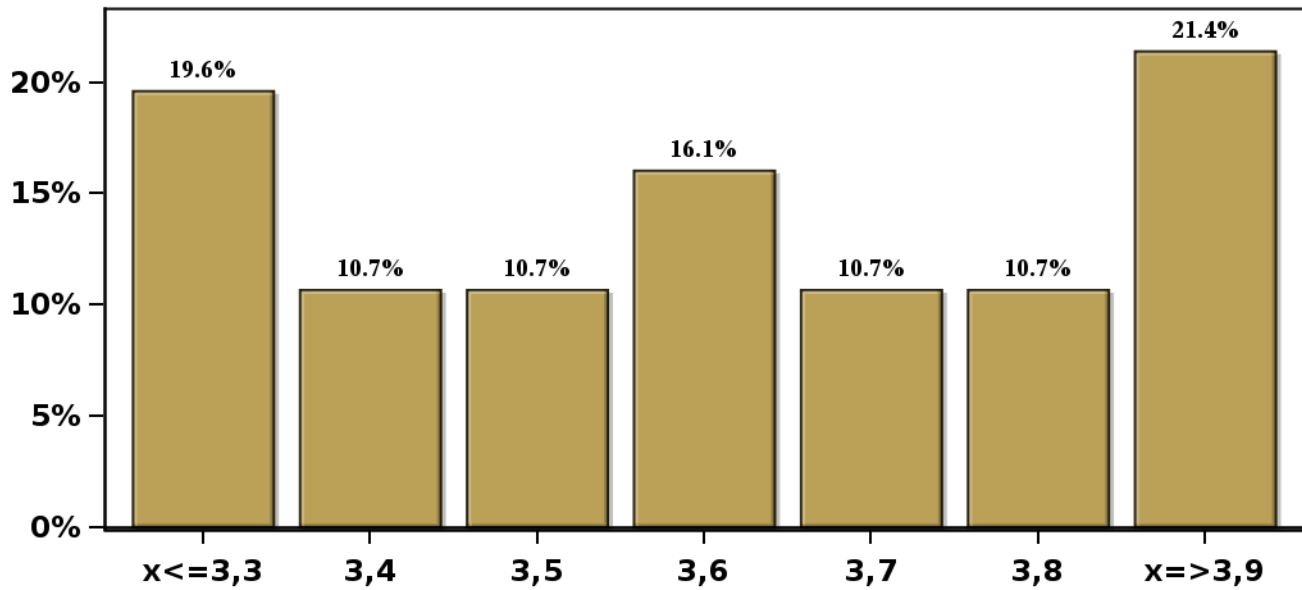

(*) Fines de mes.

Encuesta mensual a un selecto grupo de académicos, consultores y ejecutivos o asesores de instituciones financieras. Se cierra al día siguiente de conocerse el IPC del mes anterior y los resultados se publican al día siguiente de su recepción, a las 8:30 hrs aproximadamente (www.bcentral.cl, en Áreas Estadísticas, Encuestas Económicas, link <https://www.bcentral.cl/web/banco-central/areas/encuestas-economicas>). El periodo de levantamiento comprende la semana previa a la publicación.

[Click para volver al Resumen](#)

Encuesta de Expectativas Económicas Noviembre 2024

Inflación en 23 meses (variaciones en %)

Nro. respuestas: 56 Mediana: 3%

% de Observaciones

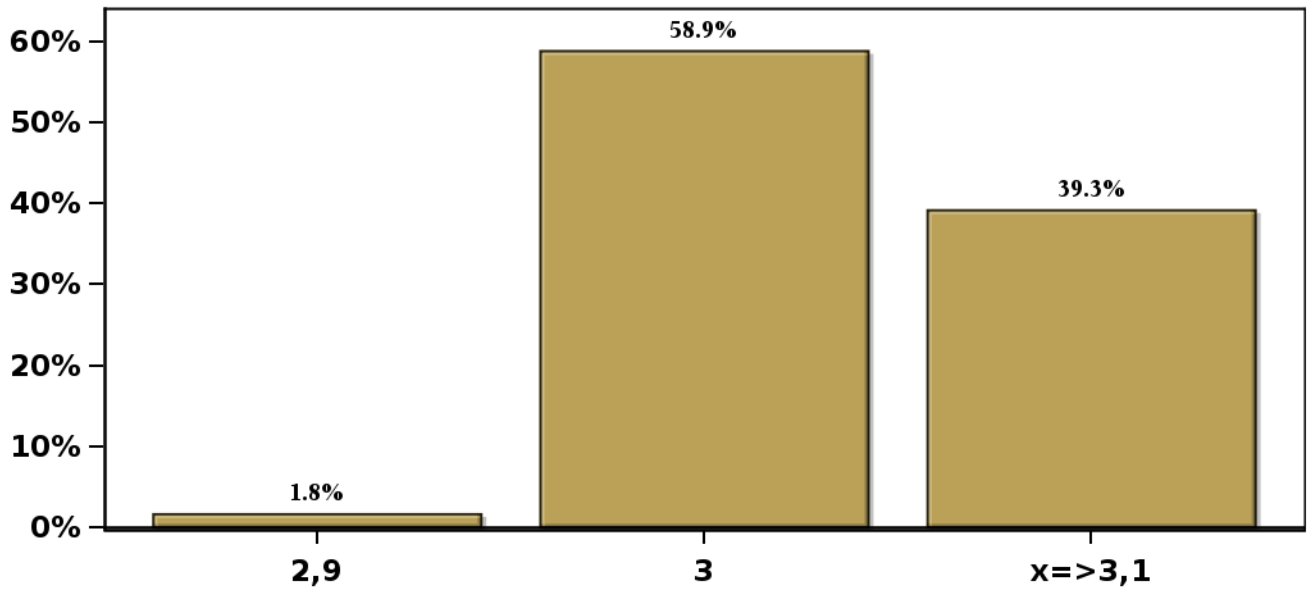

(*) Fines de mes.

Encuesta mensual a un selecto grupo de académicos, consultores y ejecutivos o asesores de instituciones financieras. Se cierra al día siguiente de conocerse el IPC del mes anterior y los resultados se publican al día siguiente de su recepción, a las 8:30 hrs aproximadamente (www.bcentral.cl, en Áreas Estadísticas, Encuestas Económicas, link <https://www.bcentral.cl/web/banco-central/areas/encuestas-economicas>). El periodo de levantamiento comprende la semana previa a la publicación.

[Click para volver al Resumen](#)

Encuesta de Expectativas Económicas Noviembre 2024

Inflación en 35 meses (variaciones en %)

Nro. respuestas: 55 Mediana: 3%

% de Observaciones

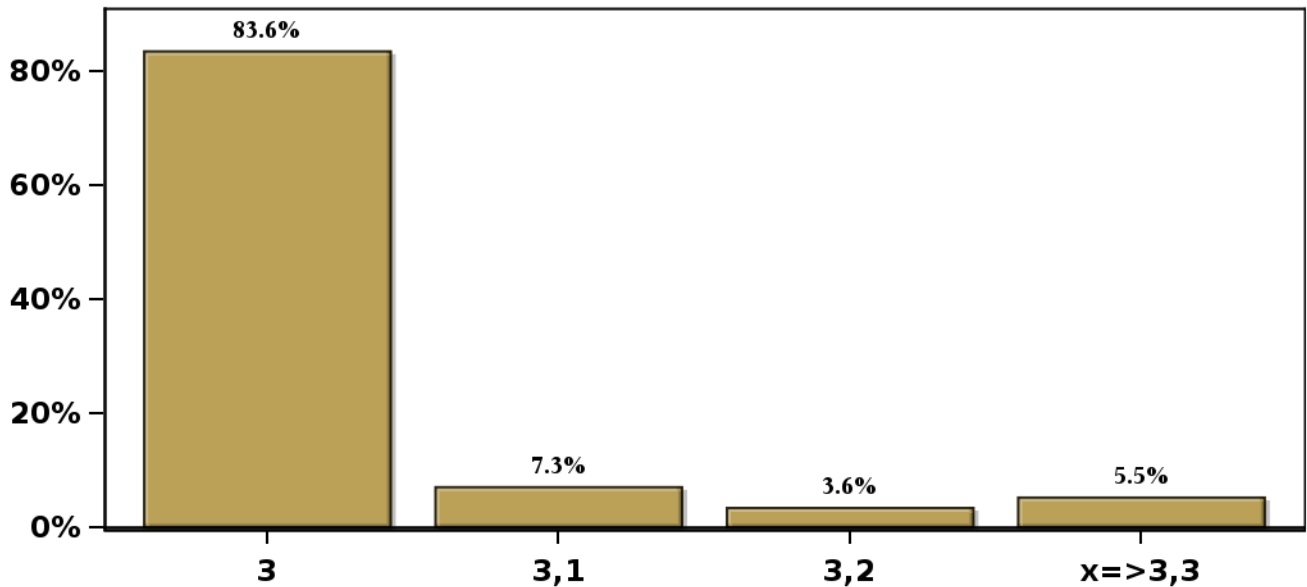

(*) Fines de mes.

Encuesta mensual a un selecto grupo de académicos, consultores y ejecutivos o asesores de instituciones financieras. Se cierra al día siguiente de conocerse el IPC del mes anterior y los resultados se publican al día siguiente de su recepción, a las 8:30 hrs aproximadamente (www.bcentral.cl, en Áreas Estadísticas, Encuestas Económicas, link <https://www.bcentral.cl/web/banco-central/areas/encuestas-economicas>). El periodo de levantamiento comprende la semana previa a la publicación.

[Click para volver al Resumen](#)

Encuesta de Expectativas Económicas Noviembre 2024

Inflación diciembre 2025 (variaciones en %)

Nro. respuestas: 57 Mediana: 3,5%

% de Observaciones

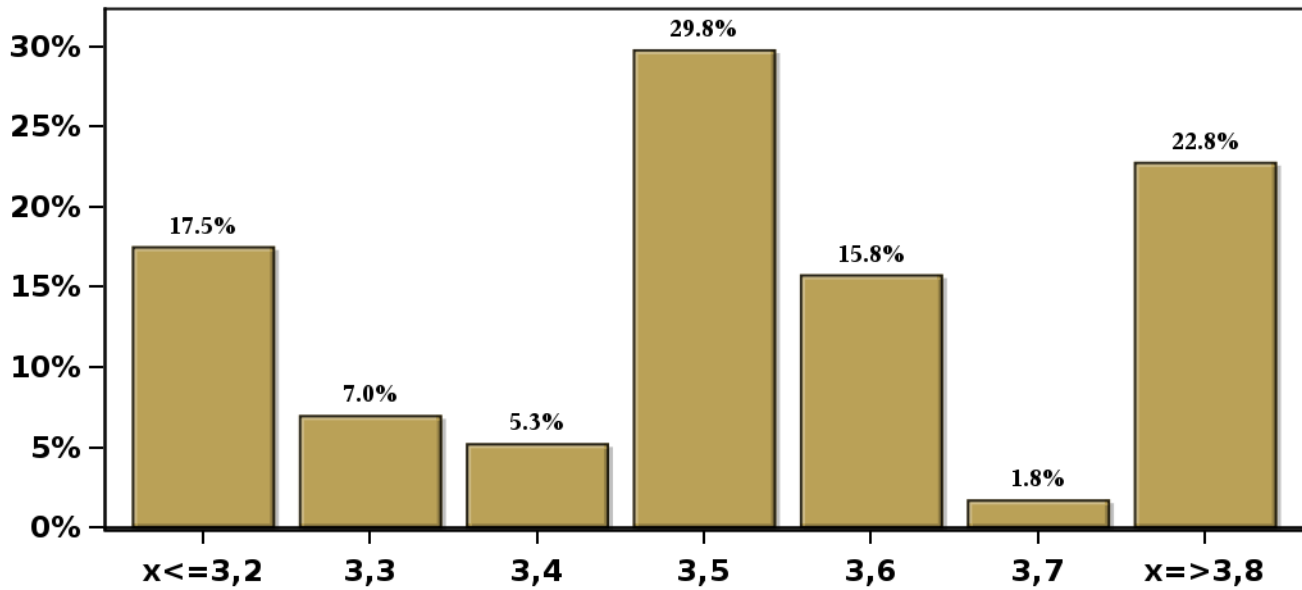

(*) Fines de mes.

Encuesta mensual a un selecto grupo de académicos, consultores y ejecutivos o asesores de instituciones financieras. Se cierra al día siguiente de conocerse el IPC del mes anterior y los resultados se publican al día siguiente de su recepción, a las 8:30 hrs aproximadamente (www.bcentral.cl, en Áreas Estadísticas, Encuestas Económicas, link <https://www.bcentral.cl/web/banco-central/areas/encuestas-economicas>). El periodo de levantamiento comprende la semana previa a la publicación.

[Click para volver al Resumen](#)

Encuesta de Expectativas Económicas Noviembre 2024

Inflación diciembre 2026 (variaciones en %)

Nro. respuestas: 57 Mediana: 3%

% de Observaciones

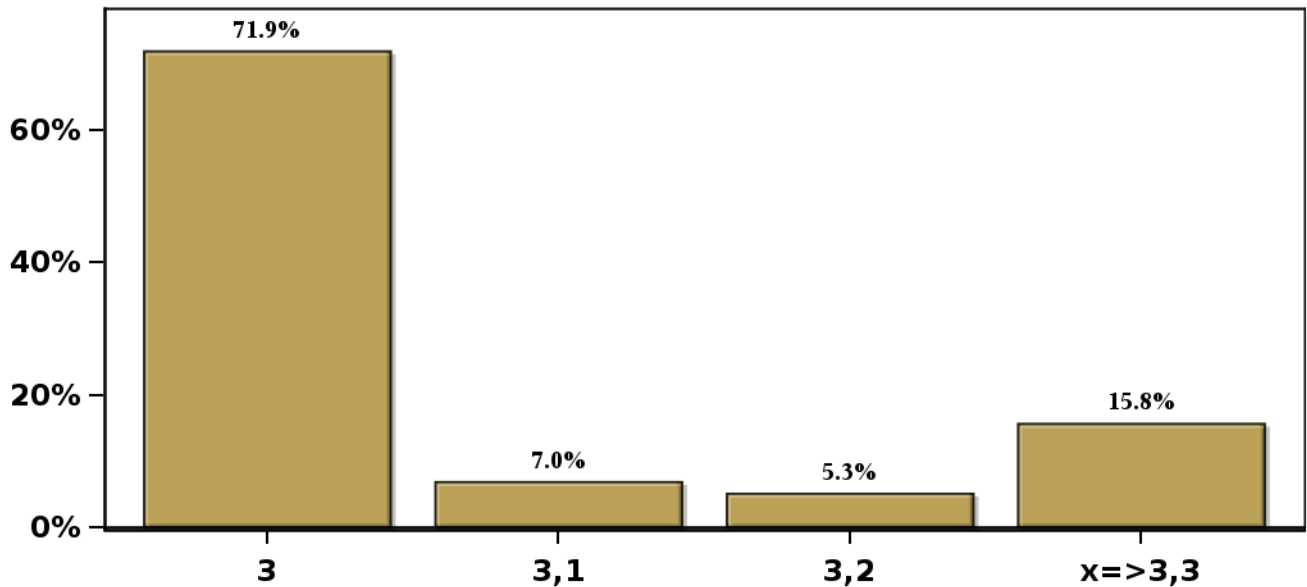

(*) Fines de mes.

Encuesta mensual a un selecto grupo de académicos, consultores y ejecutivos o asesores de instituciones financieras. Se cierra al día siguiente de conocerse el IPC del mes anterior y los resultados se publican al día siguiente de su recepción, a las 8:30 hrs aproximadamente (www.bcentral.cl, en Áreas Estadísticas, Encuestas Económicas, link <https://www.bcentral.cl/web/banco-central/areas/encuestas-economicas>). El periodo de levantamiento comprende la semana previa a la publicación.

[Click para volver al Resumen](#)

Encuesta de Expectativas Económicas Noviembre 2024

Inflación sin volátiles en el mes (variaciones en %)

Nro. respuestas: 43 Mediana: 0,2%

% de Observaciones

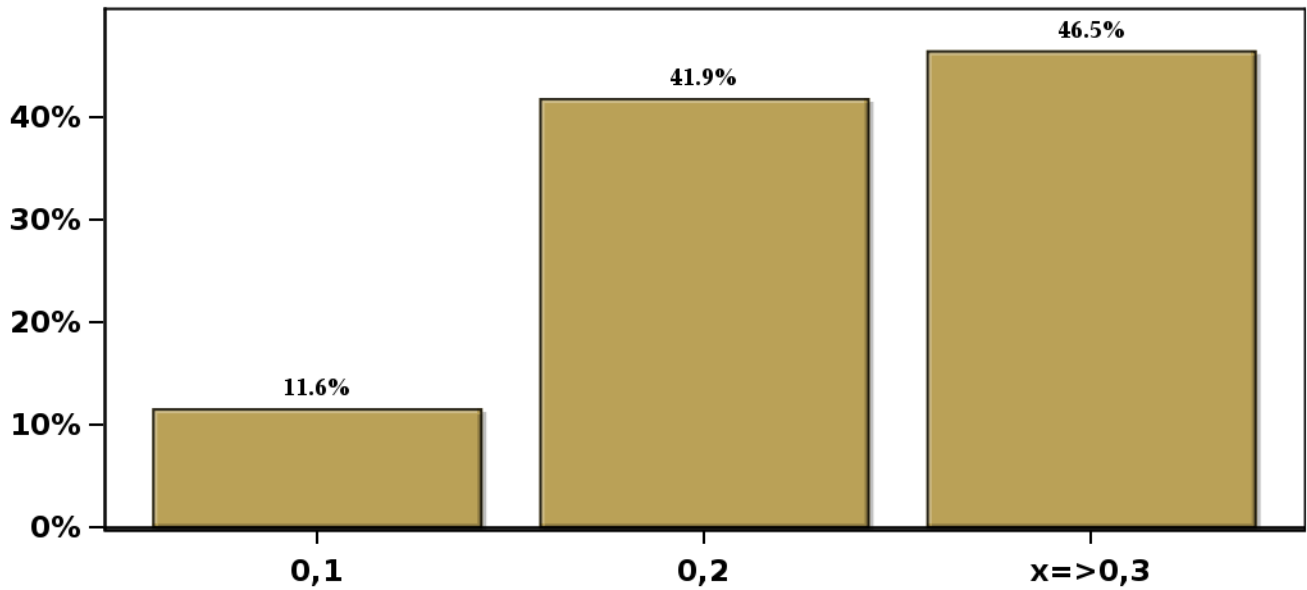

(*) Fines de mes.

Encuesta mensual a un selecto grupo de académicos, consultores y ejecutivos o asesores de instituciones financieras. Se cierra al día siguiente de conocerse el IPC del mes anterior y los resultados se publican al día siguiente de su recepción, a las 8:30 hrs aproximadamente (www.bcentral.cl, en Áreas Estadísticas, Encuestas Económicas, link <https://www.bcentral.cl/web/banco-central/areas/encuestas-economicas>). El periodo de levantamiento comprende la semana previa a la publicación.

[Click para volver al Resumen](#)

Encuesta de Expectativas Económicas Noviembre 2024 Inflación sin volátiles en el mes siguiente (variaciones en %)

Nro. respuestas: 42 Mediana: 0,1%

% de Observaciones

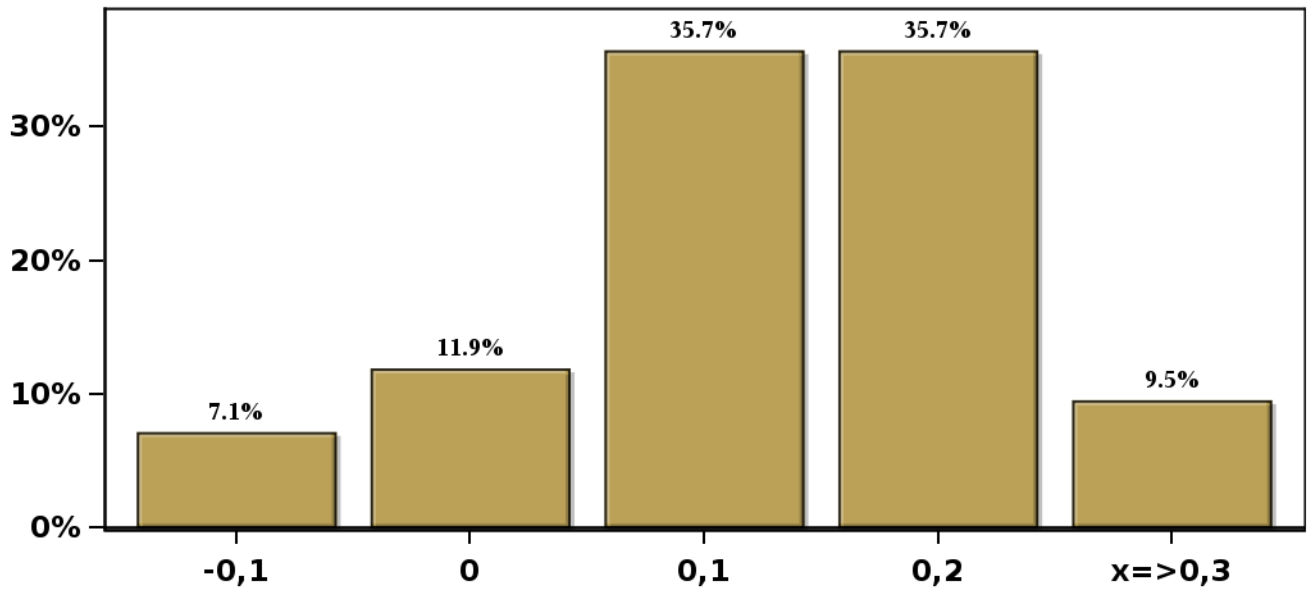

(*) Fines de mes.

Encuesta mensual a un selecto grupo de académicos, consultores y ejecutivos o asesores de instituciones financieras Se cierra al día siguiente de conocerse el IPC del mes anterior y los resultados se publican al día siguiente de su recepción, a las 8:30 hrs aproximadamente (www.bcentral.cl, en Áreas Estadísticas, Encuestas Económicas, link <https://www.bcentral.cl/web/banco-central/areas/encuestas-economicas>). El periodo de levantamiento comprende la semana previa a la publicación.

[Click para volver al Resumen](#)

Encuesta de Expectativas Económicas Noviembre 2024 Inflación sin volátiles en 11 meses (variaciones en %)

Nro. respuestas: 42 Mediana: 3,5%

% de Observaciones

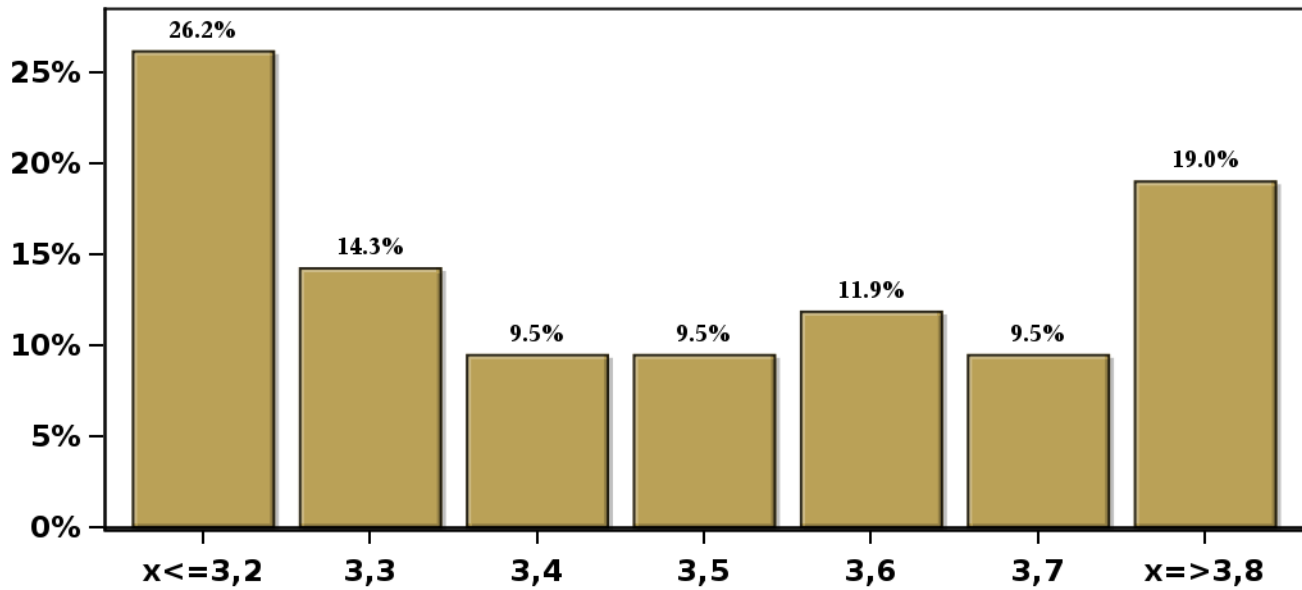

(*) Fines de mes.

Encuesta mensual a un selecto grupo de académicos, consultores y ejecutivos o asesores de instituciones financieras Se cierra al día siguiente de conocerse el IPC del mes anterior y los resultados se publican al día siguiente de su recepción, a las 8:30 hrs aproximadamente (www.bcentral.cl, en Áreas Estadísticas, Encuestas Económicas, link <https://www.bcentral.cl/web/banco-central/areas/encuestas-economicas>). El periodo de levantamiento comprende la semana previa a la publicación.

[Click para volver al Resumen](#)

Encuesta de Expectativas Económicas Noviembre 2024 Inflación sin volátiles en 23 meses (variaciones en %)

Nro. respuestas: 42 Mediana: 3%

% de Observaciones

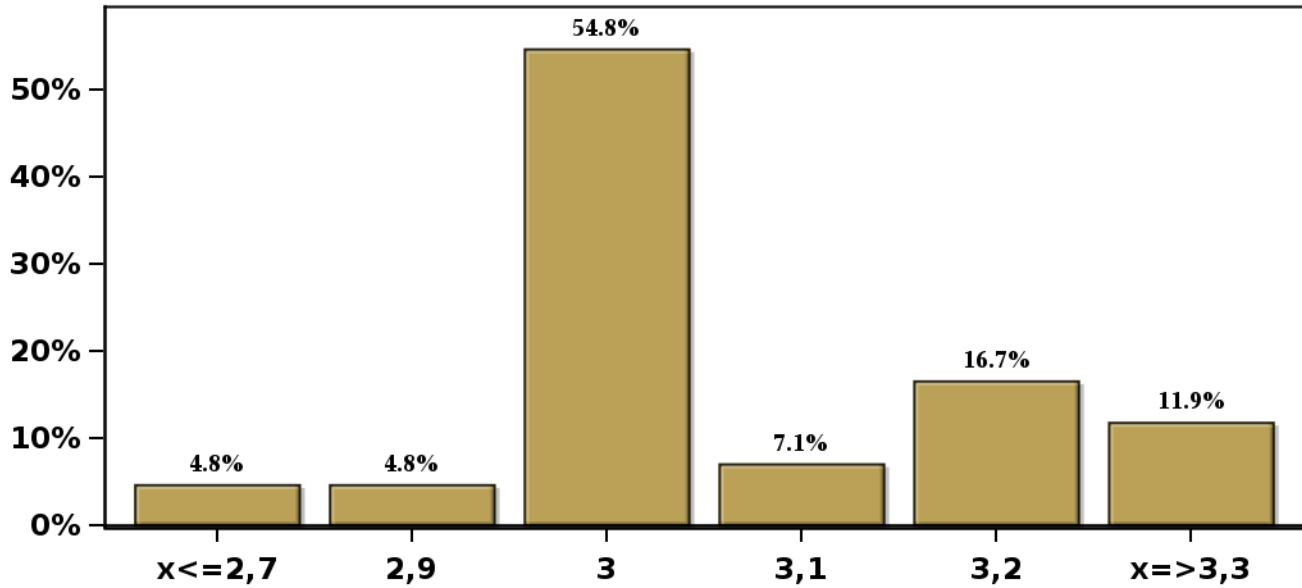

(*) Fines de mes.

Encuesta mensual a un selecto grupo de académicos, consultores y ejecutivos o asesores de instituciones financieras. Se cierra al día siguiente de conocerse el IPC del mes anterior y los resultados se publican al día siguiente de su recepción, a las 8:30 hrs aproximadamente (www.bcentral.cl, en Áreas Estadísticas, Encuestas Económicas, link <https://www.bcentral.cl/web/banco-central/areas/encuestas-economicas>). El periodo de levantamiento comprende la semana previa a la publicación.

[Click para volver al Resumen](#)

Encuesta de Expectativas Económicas Noviembre 2024

Inflación sin volátiles en 35 meses (variaciones en %)

Nro. respuestas: 42 Mediana: 3%

% de Observaciones

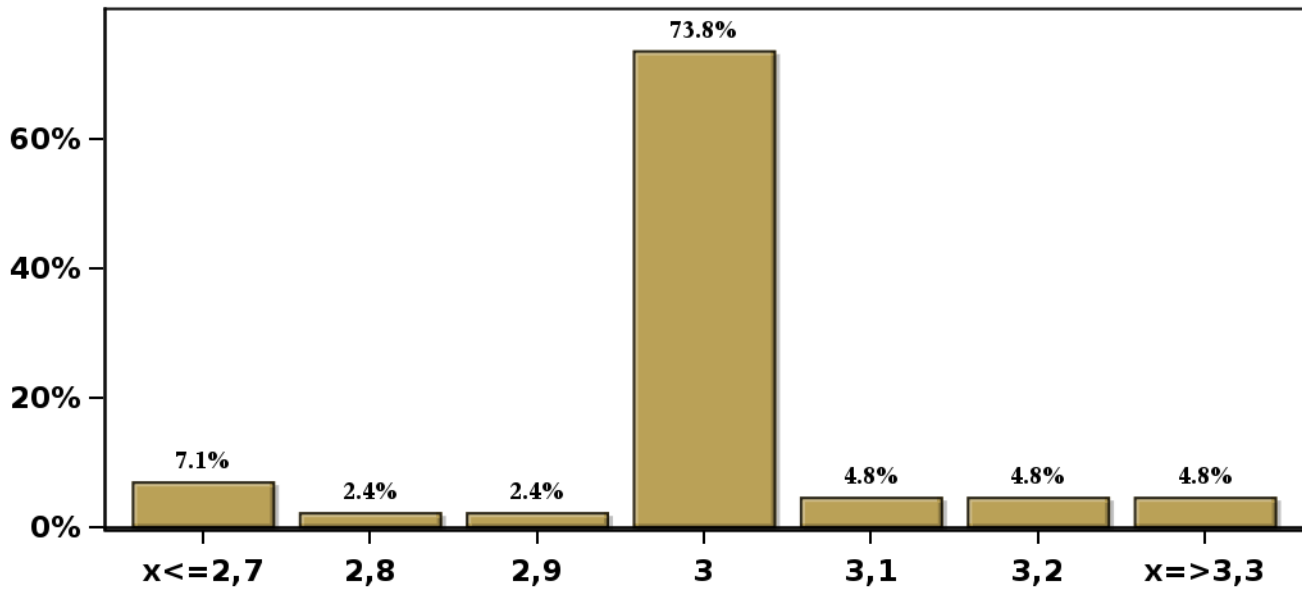

(*) Fines de mes.

Encuesta mensual a un selecto grupo de académicos, consultores y ejecutivos o asesores de instituciones financieras. Se cierra al día siguiente de conocerse el IPC del mes anterior y los resultados se publican al día siguiente de su recepción, a las 8:30 hrs aproximadamente (www.bcentral.cl, en Áreas Estadísticas, Encuestas Económicas, link <https://www.bcentral.cl/web/banco-central/areas/encuestas-economicas>). El periodo de levantamiento comprende la semana previa a la publicación.

[Click para volver al Resumen](#)

Encuesta de Expectativas Económicas Noviembre 2024 Inflación sin volátiles diciembre 2025 (variaciones en %)

Nro. respuestas: 42 Mediana: 3,3%

% de Observaciones

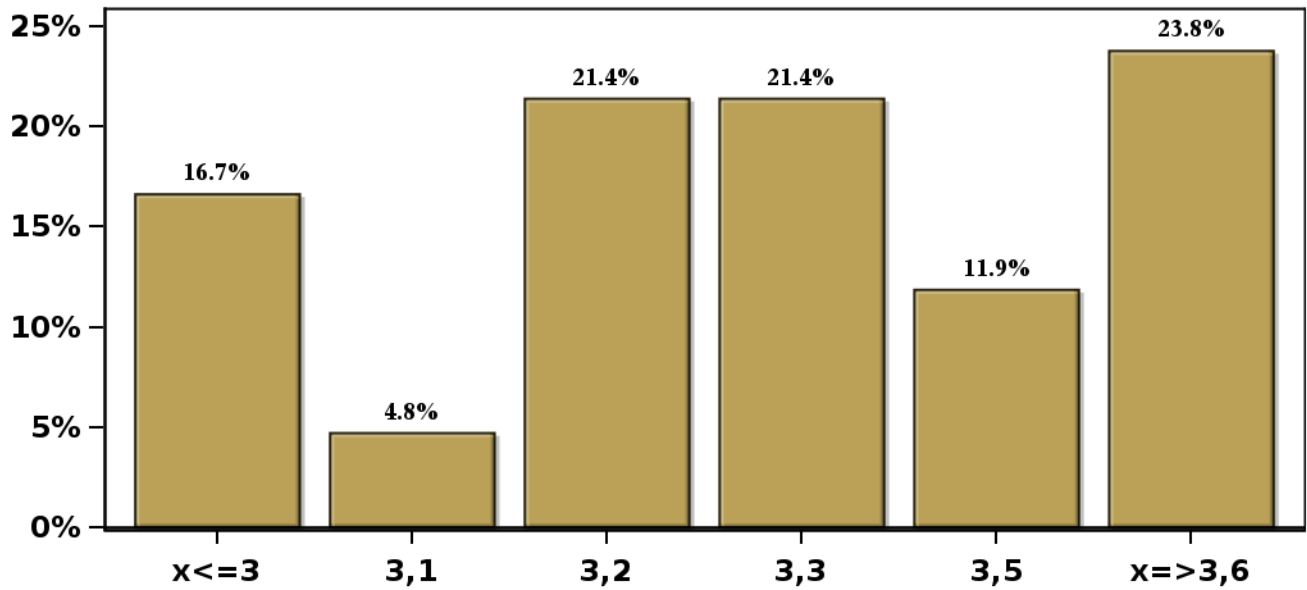

(*) Fines de mes.

Encuesta mensual a un selecto grupo de académicos, consultores y ejecutivos o asesores de instituciones financieras Se cierra al día siguiente de conocerse el IPC del mes anterior y los resultados se publican al día siguiente de su recepción, a las 8:30 hrs aproximadamente (www.bcentral.cl, en Áreas Estadísticas, Encuestas Económicas, link <https://www.bcentral.cl/web/banco-central/areas/encuestas-economicas>).
El periodo de levantamiento comprende la semana previa a la publicación.

[Click para volver al Resumen](#)

Encuesta de Expectativas Económicas Noviembre 2024
Inflación sin volátiles diciembre 2026 (variaciones en %)

Nro. respuestas: 42 Mediana: 3%

% de Observaciones

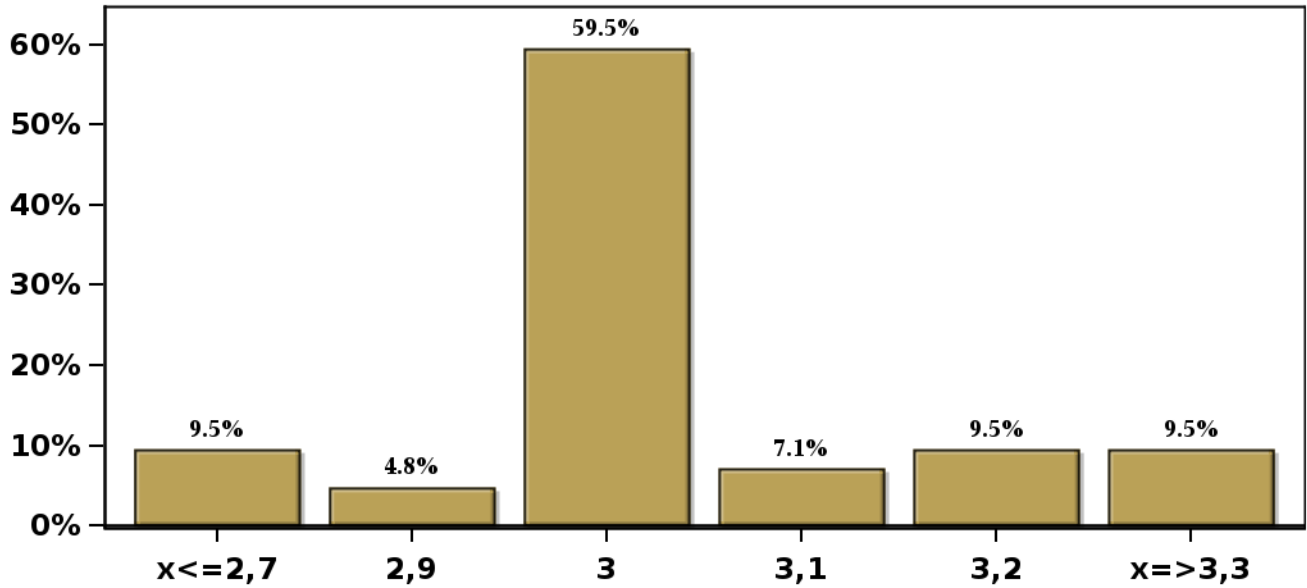

(*) Fines de mes.

Encuesta mensual a un selecto grupo de académicos, consultores y ejecutivos o asesores de instituciones financieras. Se cierra al día siguiente de conocerse el IPC del mes anterior y los resultados se publican al día siguiente de su recepción, a las 8:30 hrs aproximadamente (www.bcentral.cl, en Áreas Estadísticas, Encuestas Económicas, link <https://www.bcentral.cl/web/banco-central/areas/encuestas-economicas>). El periodo de levantamiento comprende la semana previa a la publicación.

[Click para volver al Resumen](#)

Encuesta de Expectativas Económicas Noviembre 2024

Tasa de Política Monetaria en la siguiente reunión

Nro. respuestas: 57 Mediana: 5%

% de Observaciones

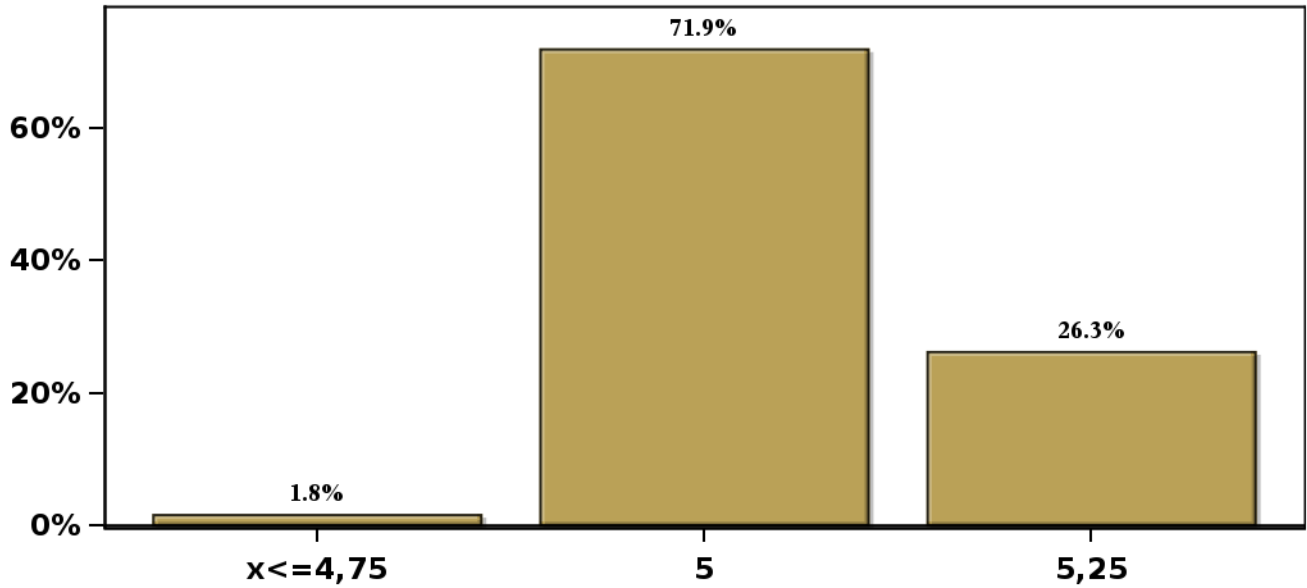

(*) Fines de mes.

Encuesta mensual a un selecto grupo de académicos, consultores y ejecutivos o asesores de instituciones financieras. Se cierra al día siguiente de conocerse el IPC del mes anterior y los resultados se publican al día siguiente de su recepción, a las 8:30 hrs aproximadamente (www.bcentral.cl, en Áreas Estadísticas, Encuestas Económicas, link <https://www.bcentral.cl/web/banco-central/areas/encuestas-economicas>). El periodo de levantamiento comprende la semana previa a la publicación.

[Click para volver al Resumen](#)

Encuesta de Expectativas Económicas Noviembre 2024

Tasa de Política Monetaria en la subsiguiente reunión

Nro. respuestas: 56 Mediana: 5%

% de Observaciones

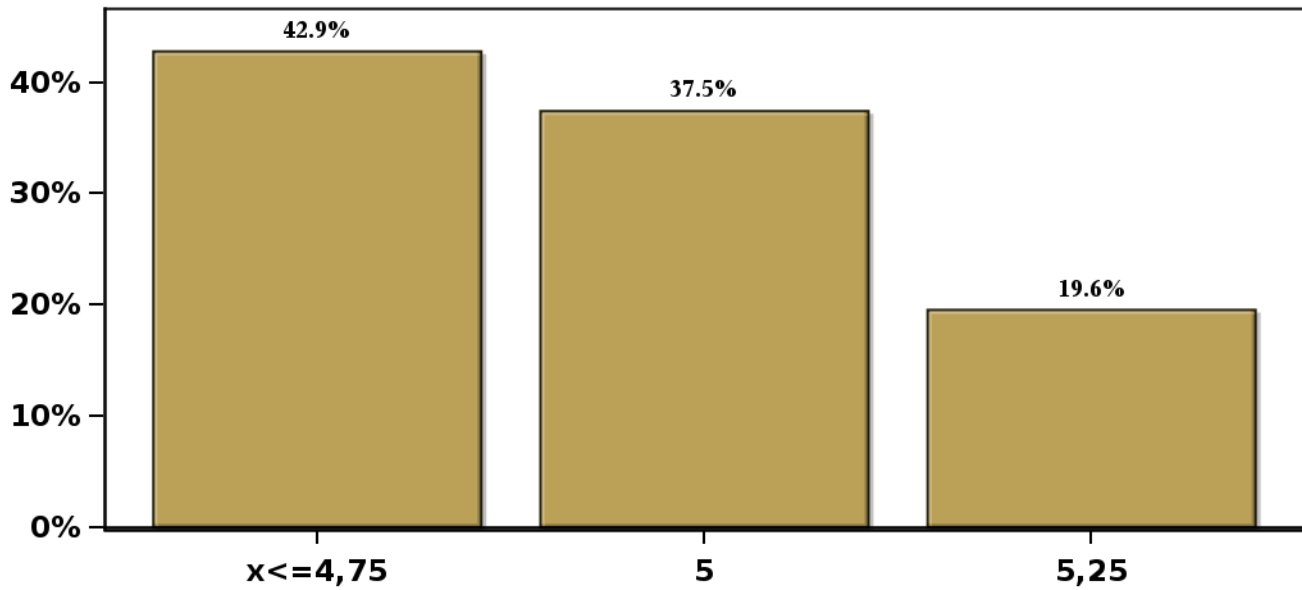

(*) Fines de mes.

Encuesta mensual a un selecto grupo de académicos, consultores y ejecutivos o asesores de instituciones financieras. Se cierra al día siguiente de conocerse el IPC del mes anterior y los resultados se publican al día siguiente de su recepción, a las 8:30 hrs aproximadamente (www.bcentral.cl, en Áreas Estadísticas, Encuestas Económicas, link <https://www.bcentral.cl/web/banco-central/areas/encuestas-economicas>). El periodo de levantamiento comprende la semana previa a la publicación.

[Click para volver al Resumen](#)

Encuesta de Expectativas Económicas Noviembre 2024

Tasa de Política Monetaria dentro de 5 meses

Nro. respuestas: 56 Mediana: 4,75%

% de Observaciones

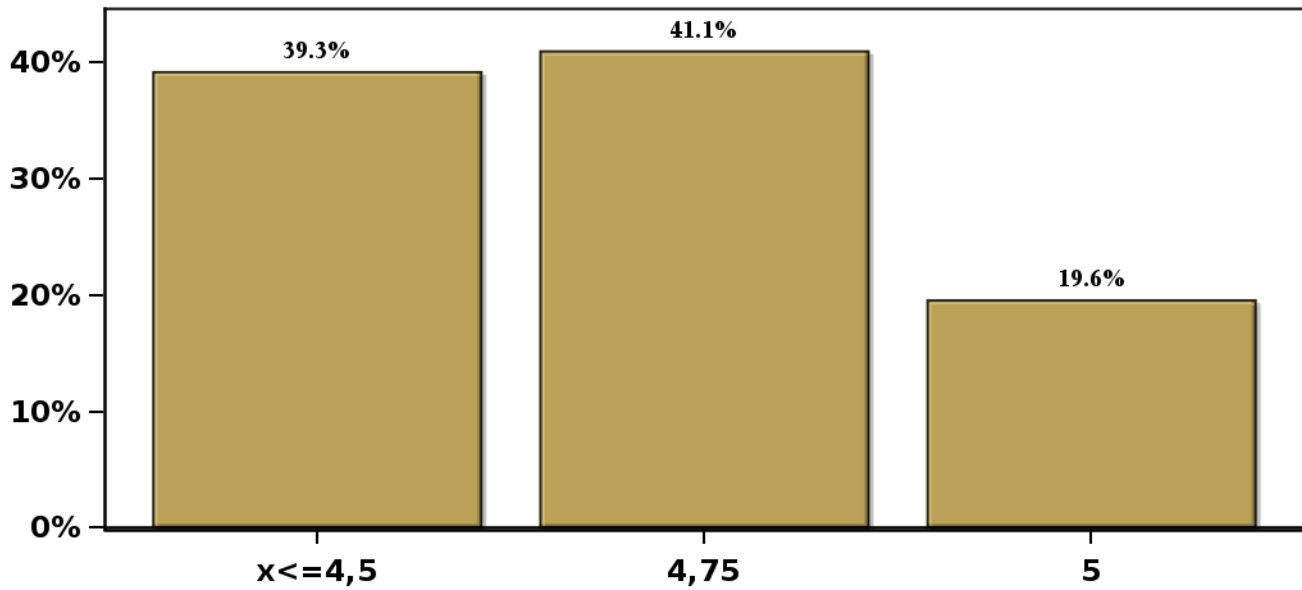

(*) Fines de mes.

Encuesta mensual a un selecto grupo de académicos, consultores y ejecutivos o asesores de instituciones financieras. Se cierra al día siguiente de conocerse el IPC del mes anterior y los resultados se publican al día siguiente de su recepción, a las 8:30 hrs aproximadamente (www.bcentral.cl, en Áreas Estadísticas, Encuestas Económicas, link <https://www.bcentral.cl/web/banco-central/areas/encuestas-economicas>). El periodo de levantamiento comprende la semana previa a la publicación.

[Click para volver al Resumen](#)

Encuesta de Expectativas Económicas Noviembre 2024

Tasa de Política Monetaria Diciembre 2025

Nro. respuestas: 57 Mediana: 4,25%

% de Observaciones

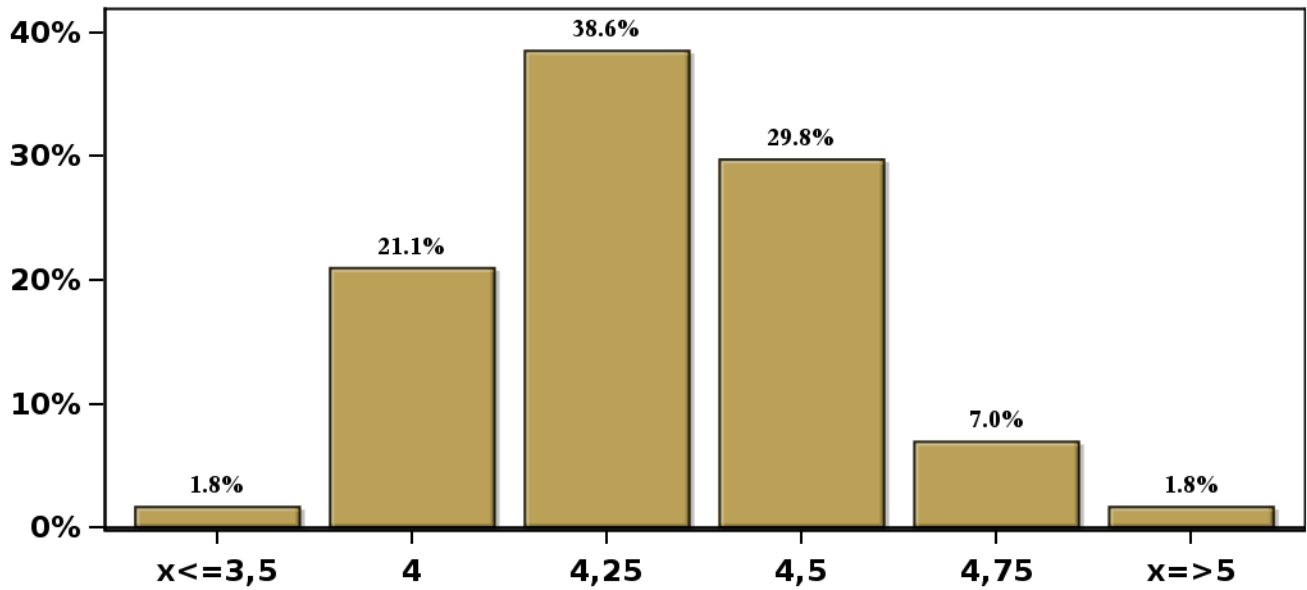

(*) Fines de mes.

Encuesta mensual a un selecto grupo de académicos, consultores y ejecutivos o asesores de instituciones financieras. Se cierra al día siguiente de conocerse el IPC del mes anterior y los resultados se publican al día siguiente de su recepción, a las 8:30 hrs aproximadamente (www.bcentral.cl, en Áreas Estadísticas, Encuestas Económicas, link <https://www.bcentral.cl/web/banco-central/areas/encuestas-economicas>). El periodo de levantamiento comprende la semana previa a la publicación.

[Click para volver al Resumen](#)

Encuesta de Expectativas Económicas Noviembre 2024

Tasa de Política Monetaria dentro de 11 meses

Nro. respuestas: 56 Mediana: 4,5%

% de Observaciones

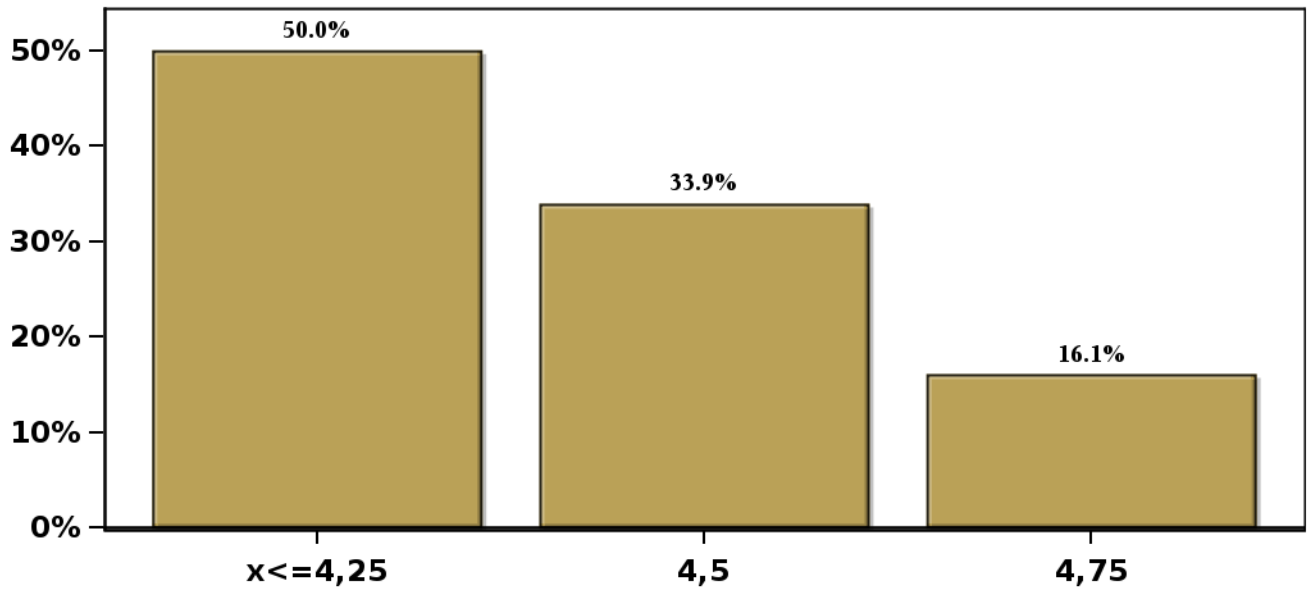

(*) Fines de mes.

Encuesta mensual a un selecto grupo de académicos, consultores y ejecutivos o asesores de instituciones financieras. Se cierra al día siguiente de conocerse el IPC del mes anterior y los resultados se publican al día siguiente de su recepción, a las 8:30 hrs aproximadamente (www.bcentral.cl, en Áreas Estadísticas, Encuestas Económicas, link <https://www.bcentral.cl/web/banco-central/areas/encuestas-economicas>). El periodo de levantamiento comprende la semana previa a la publicación.

[Click para volver al Resumen](#)

Encuesta de Expectativas Económicas Noviembre 2024

Tasa de Política Monetaria dentro de 17 meses

Nro. respuestas: 56 Mediana: 4,25%

% de Observaciones

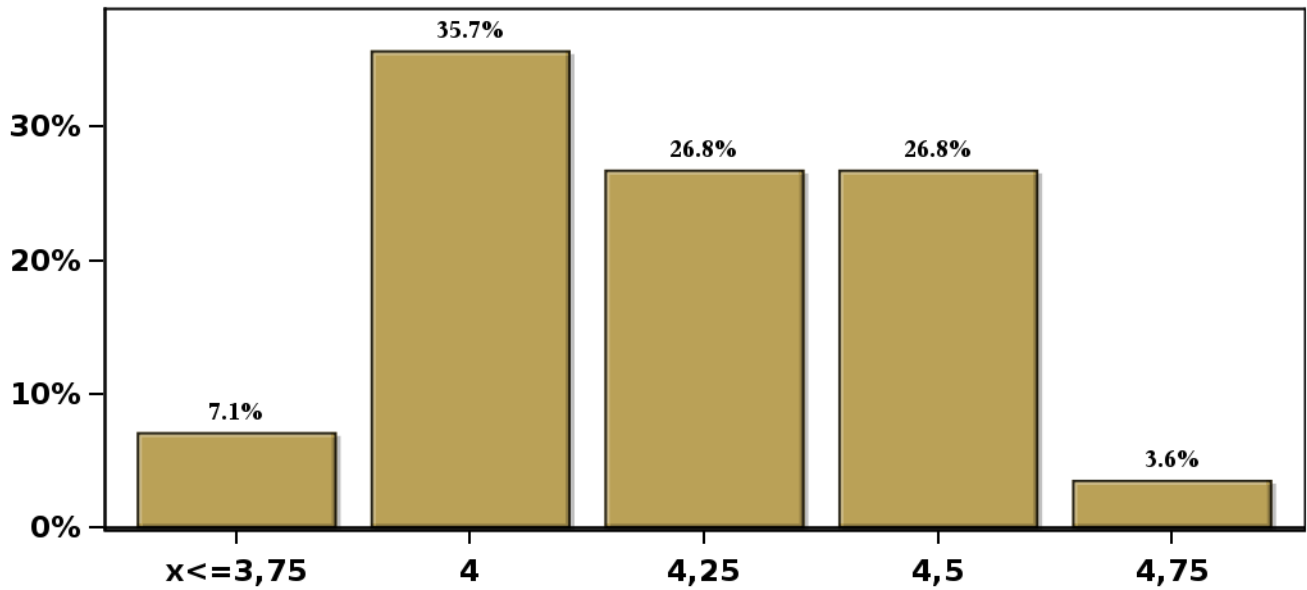

(*) Fines de mes.

Encuesta mensual a un selecto grupo de académicos, consultores y ejecutivos o asesores de instituciones financieras. Se cierra al día siguiente de conocerse el IPC del mes anterior y los resultados se publican al día siguiente de su recepción, a las 8:30 hrs. aproximadamente (www.bcentral.cl, en Áreas Estadísticas, Encuestas Económicas, link <https://www.bcentral.cl/web/banco-central/areas/encuestas-economicas>). El periodo de levantamiento comprende la semana previa a la publicación.

[Click para volver al Resumen](#)

Encuesta de Expectativas Económicas Noviembre 2024

Tasa de Política Monetaria dentro de 23 meses

Nro. respuestas: 56 Mediana: 4%

% de Observaciones

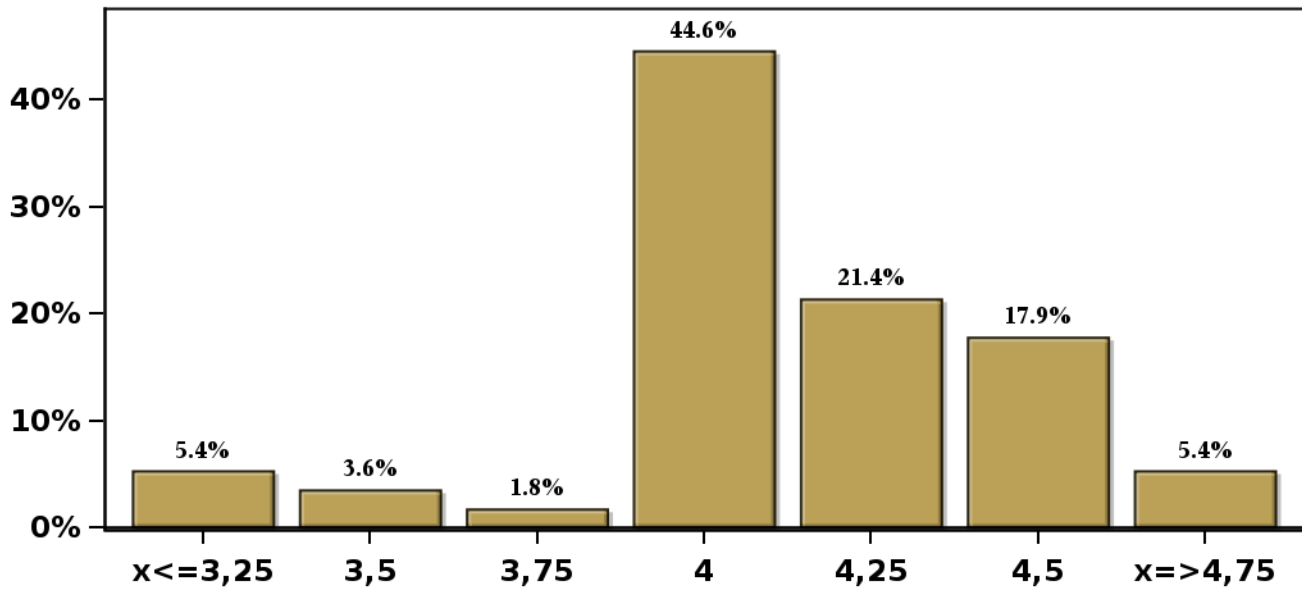

(*) Fines de mes.

Encuesta mensual a un selecto grupo de académicos, consultores y ejecutivos o asesores de instituciones financieras. Se cierra al día siguiente de conocerse el IPC del mes anterior y los resultados se publican al día siguiente de su recepción, a las 8:30 hrs aproximadamente (www.bcentral.cl, en Áreas Estadísticas, Encuestas Económicas, link <https://www.bcentral.cl/web/banco-central/areas/encuestas-economicas>). El periodo de levantamiento comprende la semana previa a la publicación.

[Click para volver al Resumen](#)

Encuesta de Expectativas Económicas Noviembre 2024

Tasa de Política Monetaria dentro de 35 meses

Nro. respuestas: 56 Mediana: 4%

% de Observaciones

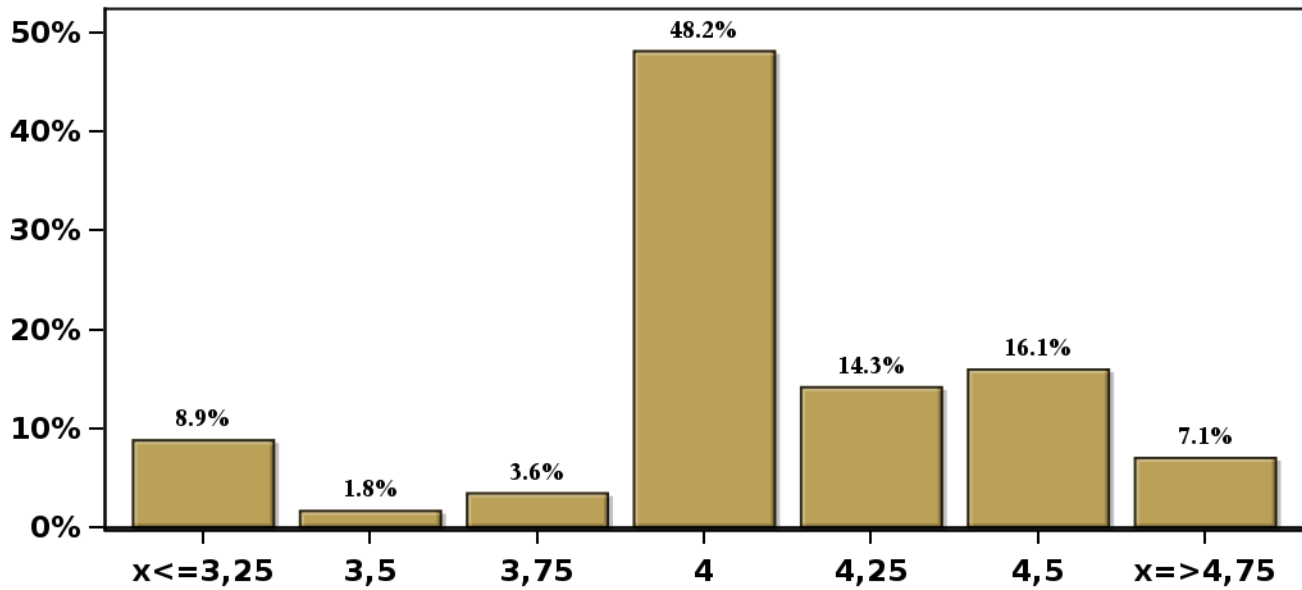

(*) Fines de mes.

Encuesta mensual a un selecto grupo de académicos, consultores y ejecutivos o asesores de instituciones financieras. Se cierra al día siguiente de conocerse el IPC del mes anterior y los resultados se publican al día siguiente de su recepción, a las 8:30 hrs aproximadamente (www.bcentral.cl, en Áreas Estadísticas, Encuestas Económicas, link <https://www.bcentral.cl/web/banco-central/areas/encuestas-economicas>). El periodo de levantamiento comprende la semana previa a la publicación.

[Click para volver al Resumen](#)

Encuesta de Expectativas Económicas Noviembre 2024

Tipo de cambio dentro de 2 meses (\$ por US\$)

Nro. respuestas: 55 Mediana: \$945

% de Observaciones

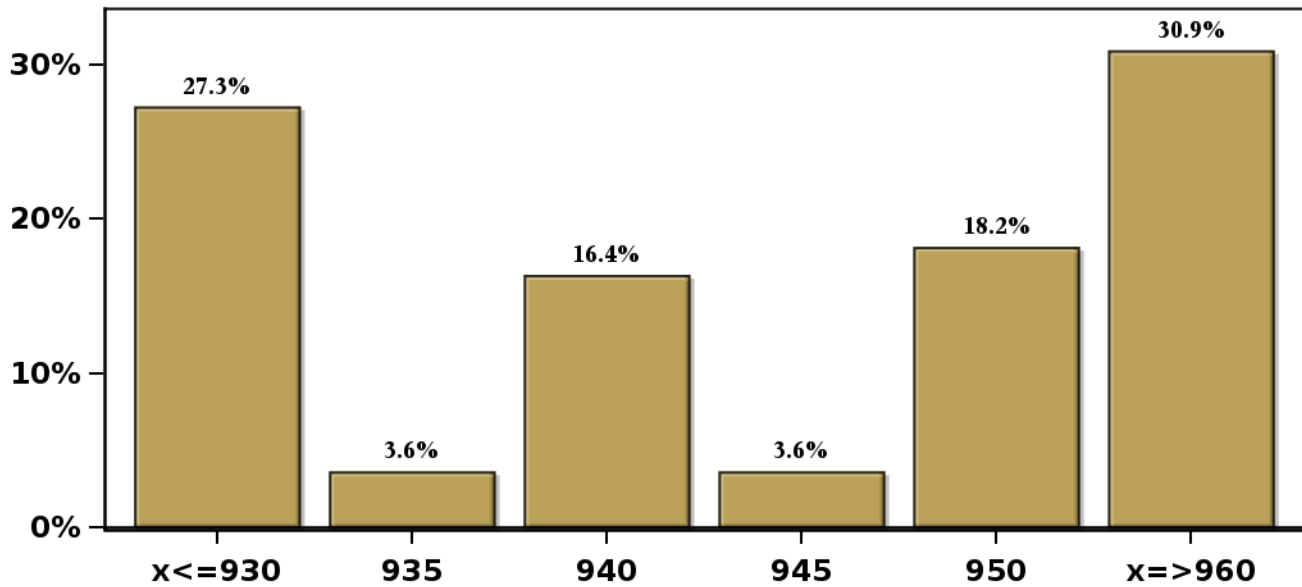

(*) Fines de mes.

Encuesta mensual a un selecto grupo de académicos, consultores y ejecutivos o asesores de instituciones financieras. Se cierra al día siguiente de conocerse el IPC del mes anterior y los resultados se publican al día siguiente de su recepción, a las 8:30 hrs aproximadamente (www.bcentral.cl, en Áreas Estadísticas, Encuestas Económicas, link <https://www.bcentral.cl/web/banco-central/areas/encuestas-economicas>). El periodo de levantamiento comprende la semana previa a la publicación.

[Click para volver al Resumen](#)

Encuesta de Expectativas Económicas Noviembre 2024

Tipo de cambio dentro de 11 meses (\$ por US\$)

Nro. respuestas: 55 Mediana: \$920

% de Observaciones

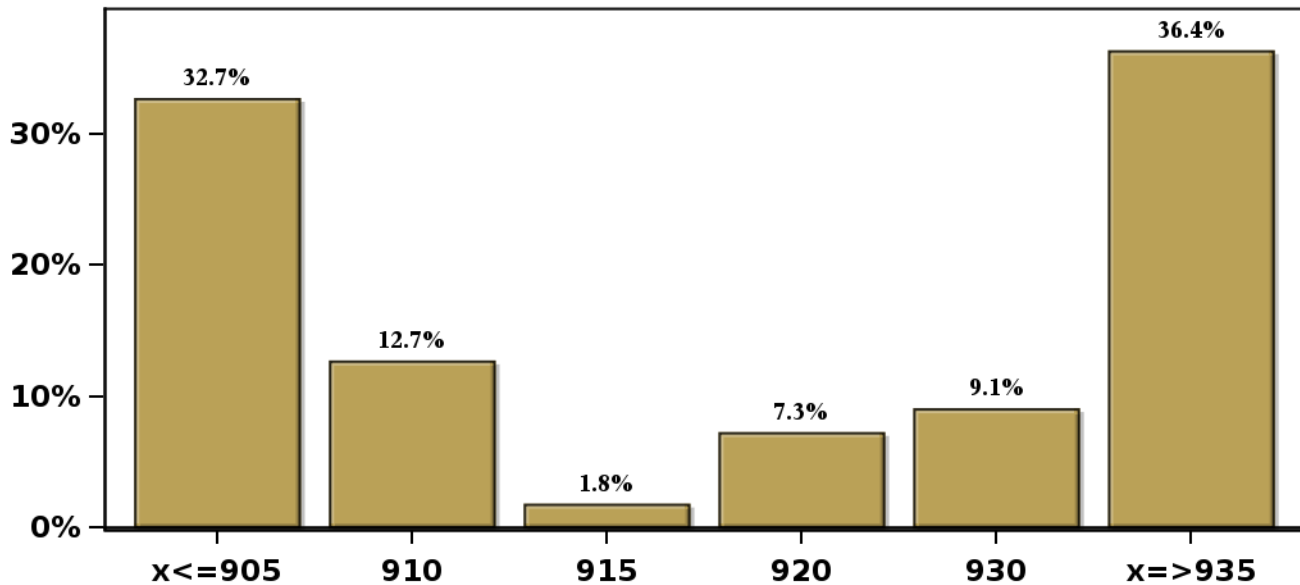

(*) Fines de mes.

Encuesta mensual a un selecto grupo de académicos, consultores y ejecutivos o asesores de instituciones financieras. Se cierra al día siguiente de conocerse el IPC del mes anterior y los resultados se publican al día siguiente de su recepción, a las 8:30 hrs aproximadamente (www.bcentral.cl, en Áreas Estadísticas, Encuestas Económicas, link <https://www.bcentral.cl/web/banco-central/areas/encuestas-economicas>). El periodo de levantamiento comprende la semana previa a la publicación.

[Click para volver al Resumen](#)

Encuesta de Expectativas Económicas Noviembre 2024

Tipo de cambio dentro de 23 meses (\$ por US\$)

Nro. respuestas: 54 Mediana: \$900

% de Observaciones

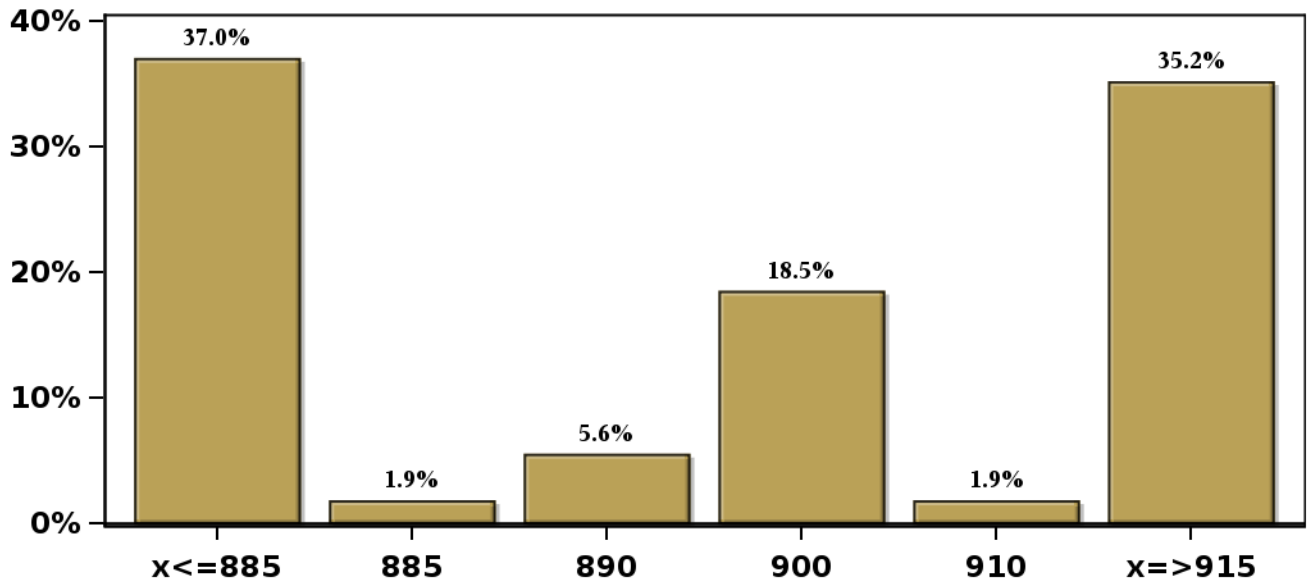

(*) Fines de mes.

Encuesta mensual a un selecto grupo de académicos, consultores y ejecutivos o asesores de instituciones financieras. Se cierra al día siguiente de conocerse el IPC del mes anterior y los resultados se publican al día siguiente de su recepción, a las 8:30 hrs aproximadamente (www.bcentral.cl, en Áreas Estadísticas, Encuestas Económicas, link <https://www.bcentral.cl/web/banco-central/areas/encuestas-economicas>). El periodo de levantamiento comprende la semana previa a la publicación.

[Click para volver al Resumen](#)

Encuesta de Expectativas Económicas Noviembre 2024

IMACEC un mes atrás (variación 12 meses)

Nro. respuestas: 50 Mediana: 1,8%

% de Observaciones

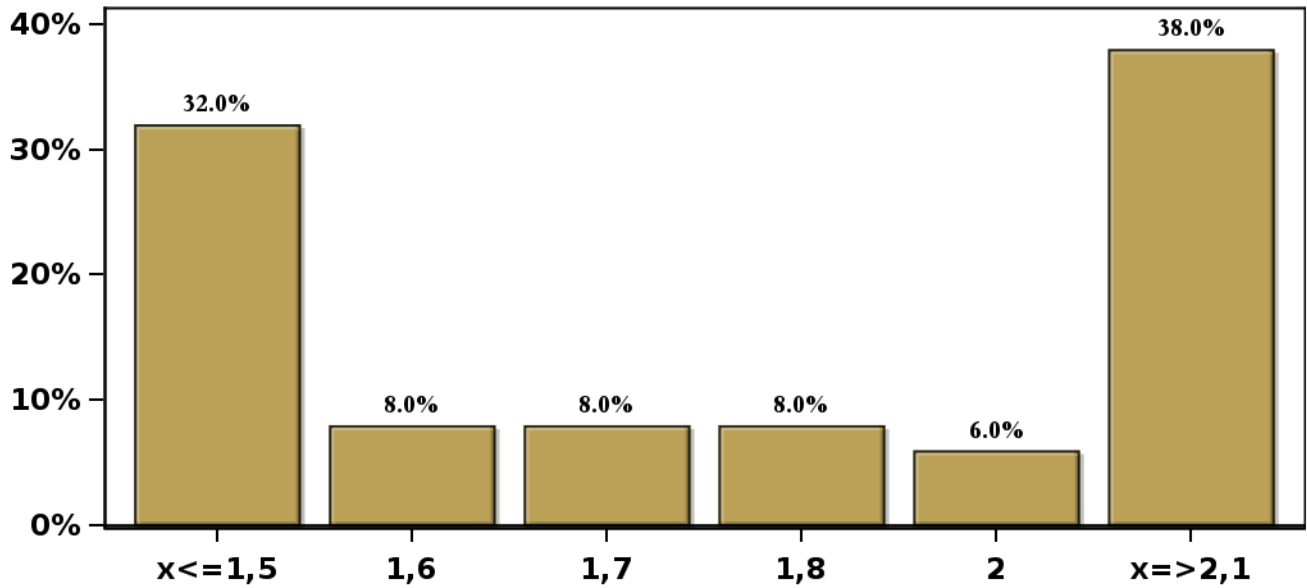

(*) Fines de mes.

Encuesta mensual a un selecto grupo de académicos, consultores y ejecutivos o asesores de instituciones financieras. Se cierra al día siguiente de conocerse el IPC del mes anterior y los resultados se publican al día siguiente de su recepción, a las 8:30 hrs aproximadamente (www.bcentral.cl, en Áreas Estadísticas, Encuestas Económicas, link <https://www.bcentral.cl/web/banco-central/areas/encuestas-economicas>). El periodo de levantamiento comprende la semana previa a la publicación.

[Click para volver al Resumen](#)

Encuesta de Expectativas Económicas Noviembre 2024 IMACEC No Minero un mes atrás (variación 12 meses)

Nro. respuestas: 43 Mediana: 1,7%

% de Observaciones

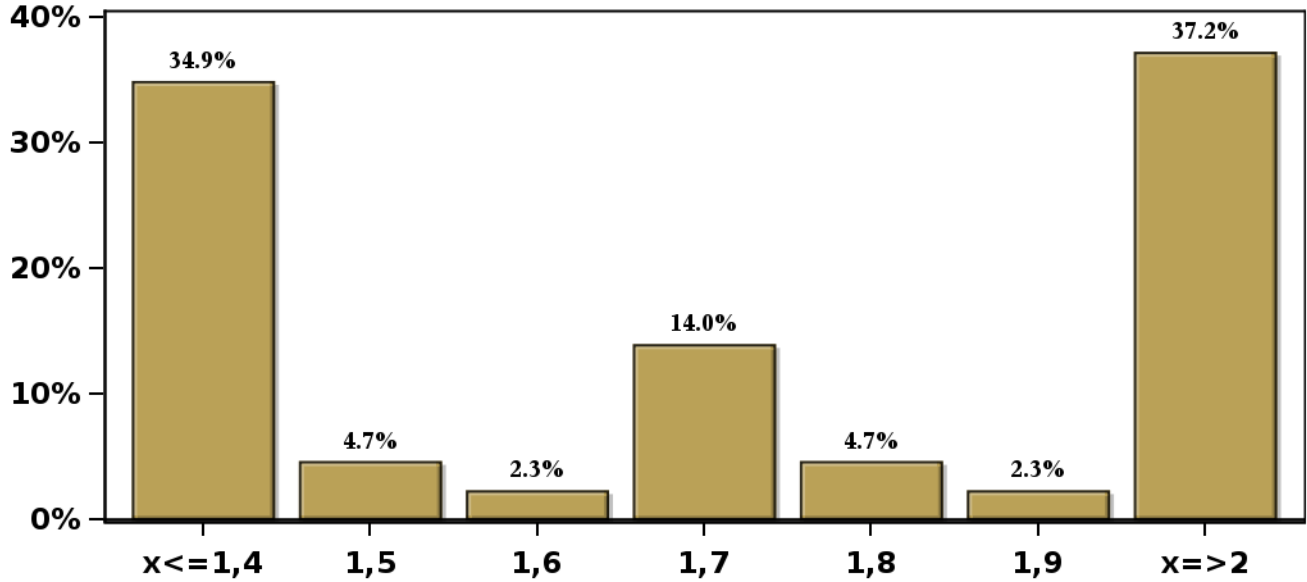

(*) Fines de mes.

Encuesta mensual a un selecto grupo de académicos, consultores y ejecutivos o asesores de instituciones financieras. Se cierra al día siguiente de conocerse el IPC del mes anterior y los resultados se publican al día siguiente de su recepción, a las 8:30 hrs aproximadamente (www.bcentral.cl, en Áreas Estadísticas, Encuestas Económicas, link <https://www.bcentral.cl/web/banco-central/areas/encuestas-economicas>). El periodo de levantamiento comprende la semana previa a la publicación.

[Click para volver al Resumen](#)

Encuesta de Expectativas Económicas Noviembre 2024
PIB en trimestre calendario de la encuesta (variación 12 meses)

Nro. respuestas: 50 Mediana: 2,4%

% de Observaciones

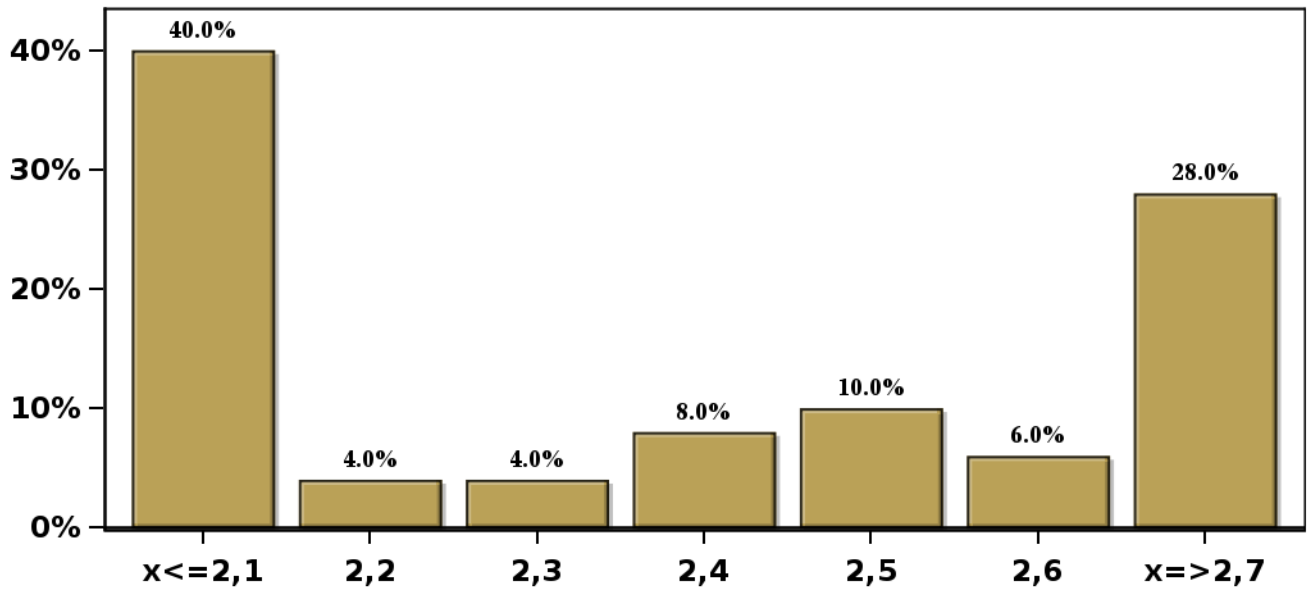

(*) Fines de mes.

Encuesta mensual a un selecto grupo de académicos, consultores y ejecutivos o asesores de instituciones financieras. Se cierra al día siguiente de conocerse el IPC del mes anterior y los resultados se publican al día siguiente de su recepción, a las 8:30 hrs aproximadamente (www.bcentral.cl, en Áreas Estadísticas, Encuestas Económicas, link <https://www.bcentral.cl/web/banco-central/areas/encuestas-economicas>). El periodo de levantamiento comprende la semana previa a la publicación.

[Click para volver al Resumen](#)

Encuesta de Expectativas Económicas Noviembre 2024

PIB Año 2024 (variación 12 meses)

Nro. respuestas: 53 Mediana: 2,2%

% de Observaciones

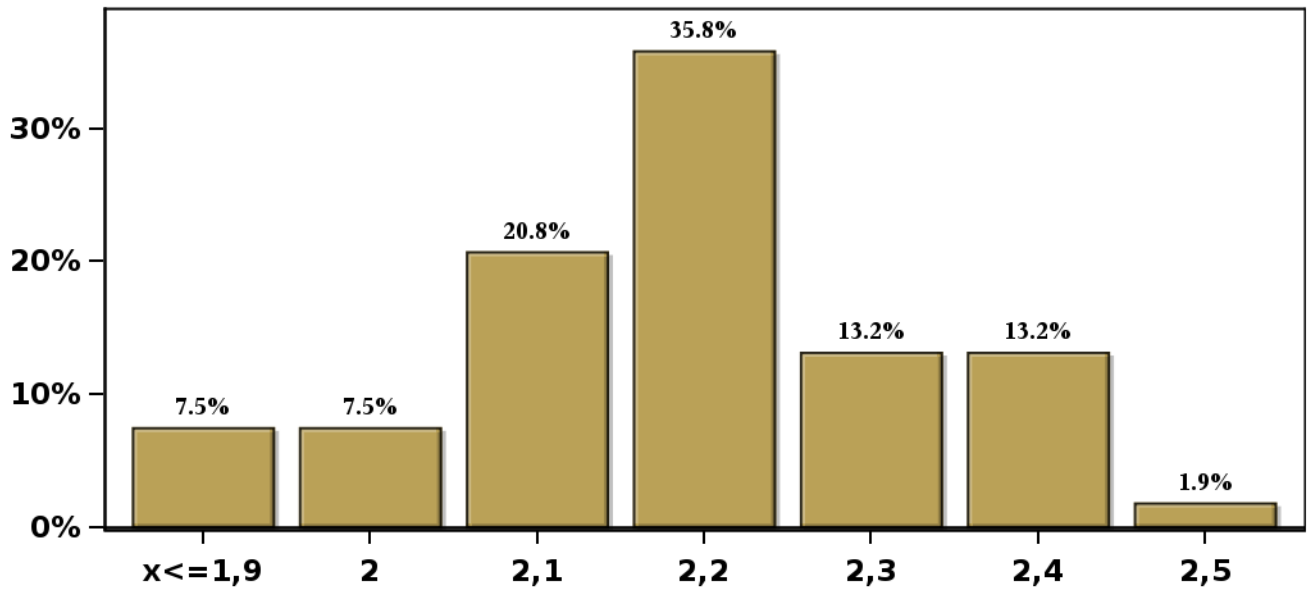

(*) Fines de mes.

Encuesta mensual a un selecto grupo de académicos, consultores y ejecutivos o asesores de instituciones financieras. Se cierra al día siguiente de conocerse el IPC del mes anterior y los resultados se publican al día siguiente de su recepción, a las 8:30 hrs aproximadamente (www.bcentral.cl, en Áreas Estadísticas, Encuestas Económicas, link <https://www.bcentral.cl/web/banco-central/areas/encuestas-economicas>). El periodo de levantamiento comprende la semana previa a la publicación.

[Click para volver al Resumen](#)

Encuesta de Expectativas Económicas Noviembre 2024

PIB Año 2025 (variación 12 meses)

Nro. respuestas: 53 Mediana: 2,1%

% de Observaciones

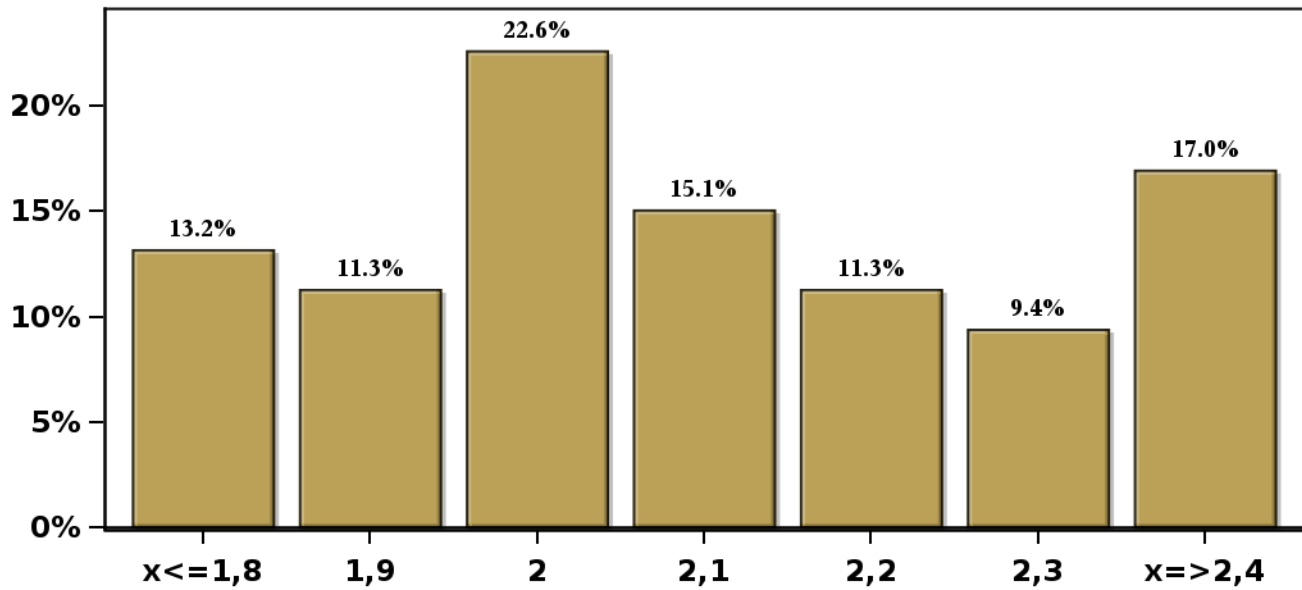

(*) Fines de mes.

Encuesta mensual a un selecto grupo de académicos, consultores y ejecutivos o asesores de instituciones financieras. Se cierra al día siguiente de conocerse el IPC del mes anterior y los resultados se publican al día siguiente de su recepción, a las 8:30 hrs aproximadamente (www.bcentral.cl, en Áreas Estadísticas, Encuestas Económicas, link <https://www.bcentral.cl/web/banco-central/areas/encuestas-economicas>). El periodo de levantamiento comprende la semana previa a la publicación.

[Click para volver al Resumen](#)

Encuesta de Expectativas Económicas Noviembre 2024

PIB Año 2026 (variación 12 meses)

Nro. respuestas: 51 Mediana: 2%

% de Observaciones

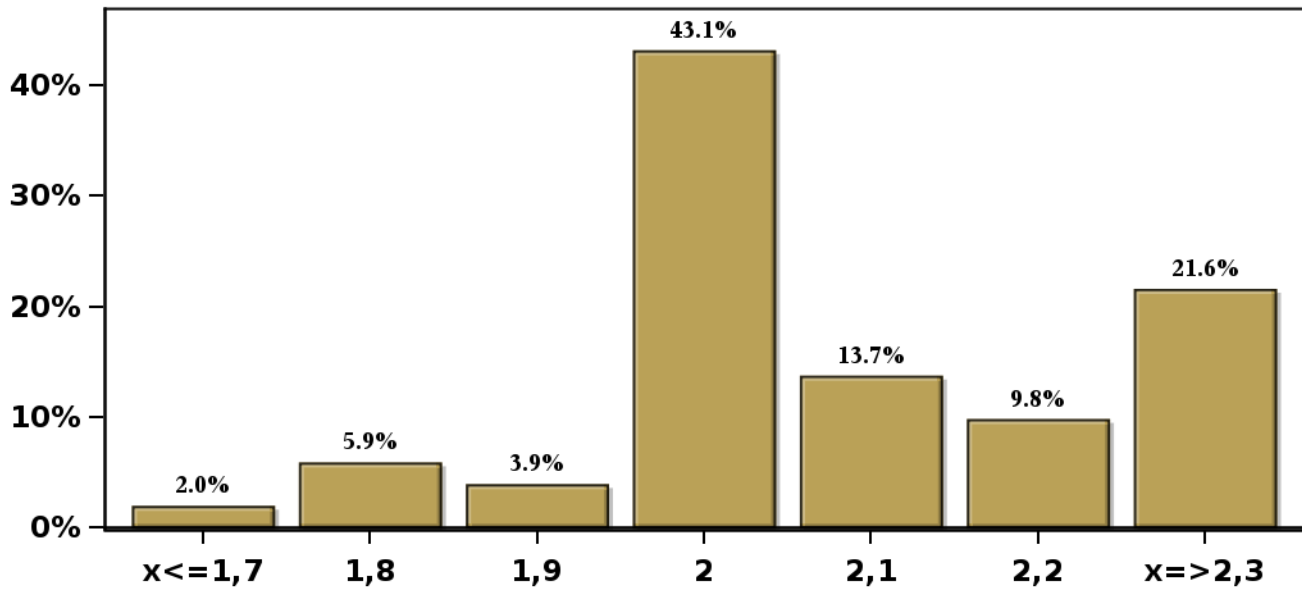

(*) Fines de mes.

Encuesta mensual a un selecto grupo de académicos, consultores y ejecutivos o asesores de instituciones financieras. Se cierra al día siguiente de conocerse el IPC del mes anterior y los resultados se publican al día siguiente de su recepción, a las 8:30 hrs aproximadamente (www.bcentral.cl, en Áreas Estadísticas, Encuestas Económicas, link <https://www.bcentral.cl/web/banco-central/areas/encuestas-economicas>). El periodo de levantamiento comprende la semana previa a la publicación.

[Click para volver al Resumen](#)

Encuesta de Expectativas Económicas Noviembre 2024
PIB No Minero en trimestre calendario de la encuesta (variación 12 meses)

Nro. respuestas: 42 Mediana: 2%

% de Observaciones

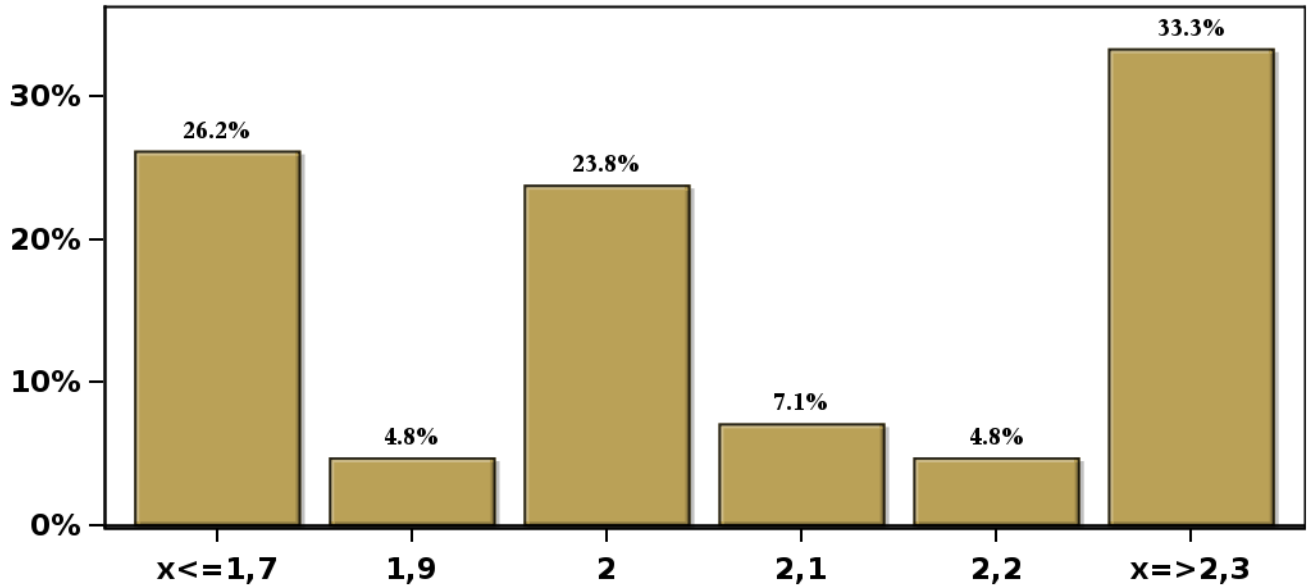

(*) Fines de mes.

Encuesta mensual a un selecto grupo de académicos, consultores y ejecutivos o asesores de instituciones financieras. Se cierra al día siguiente de conocerse el IPC del mes anterior y los resultados se publican al día siguiente de su recepción, a las 8:30 hrs aproximadamente (www.bcentral.cl, en Áreas Estadísticas, Encuestas Económicas, link <https://www.bcentral.cl/web/banco-central/areas/encuestas-economicas>). El periodo de levantamiento comprende la semana previa a la publicación.

[Click para volver al Resumen](#)

Encuesta de Expectativas Económicas Noviembre 2024
PIB No Minero Año 2024 (variación 12 meses)

Nro. respuestas: 43 Mediana: 2%

% de Observaciones

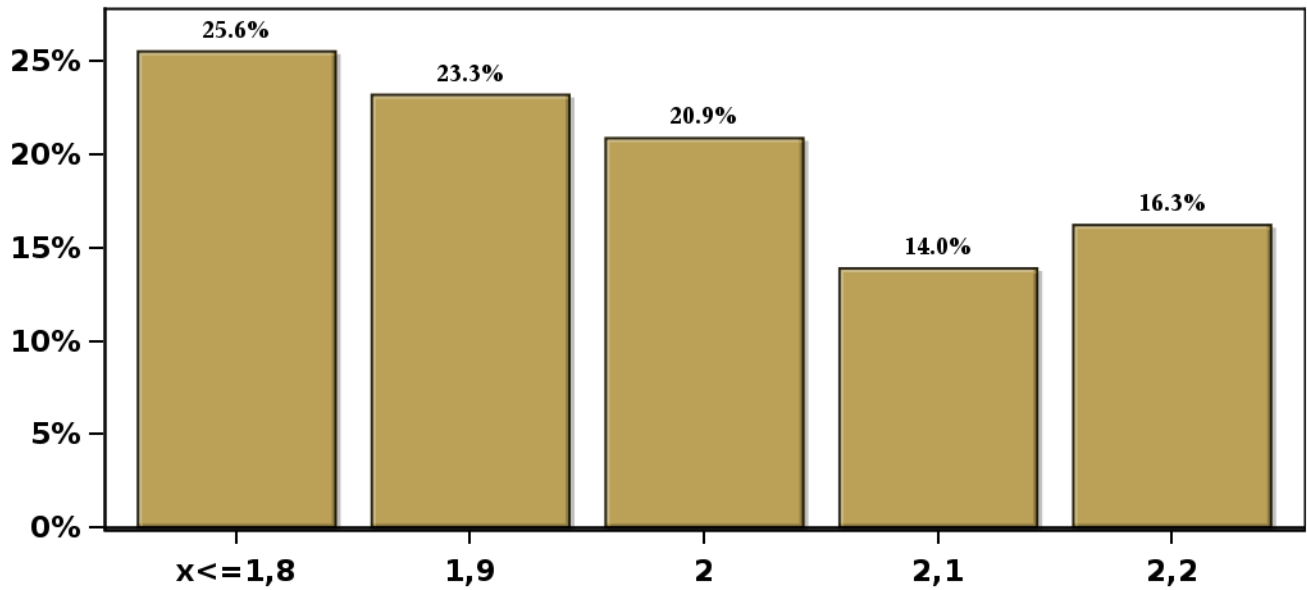

(*) Fines de mes.

Encuesta mensual a un selecto grupo de académicos, consultores y ejecutivos o asesores de instituciones financieras. Se cierra al día siguiente de conocerse el IPC del mes anterior y los resultados se publican al día siguiente de su recepción, a las 8:30 hrs aproximadamente (www.bcentral.cl, en Áreas Estadísticas, Encuestas Económicas, link <https://www.bcentral.cl/web/banco-central/areas/encuestas-economicas>). El periodo de levantamiento comprende la semana previa a la publicación.

[Click para volver al Resumen](#)

Encuesta de Expectativas Económicas Noviembre 2024

PIB No Minero Año 2025 (variación 12 meses)

Nro. respuestas: 43 Mediana: 2%

% de Observaciones

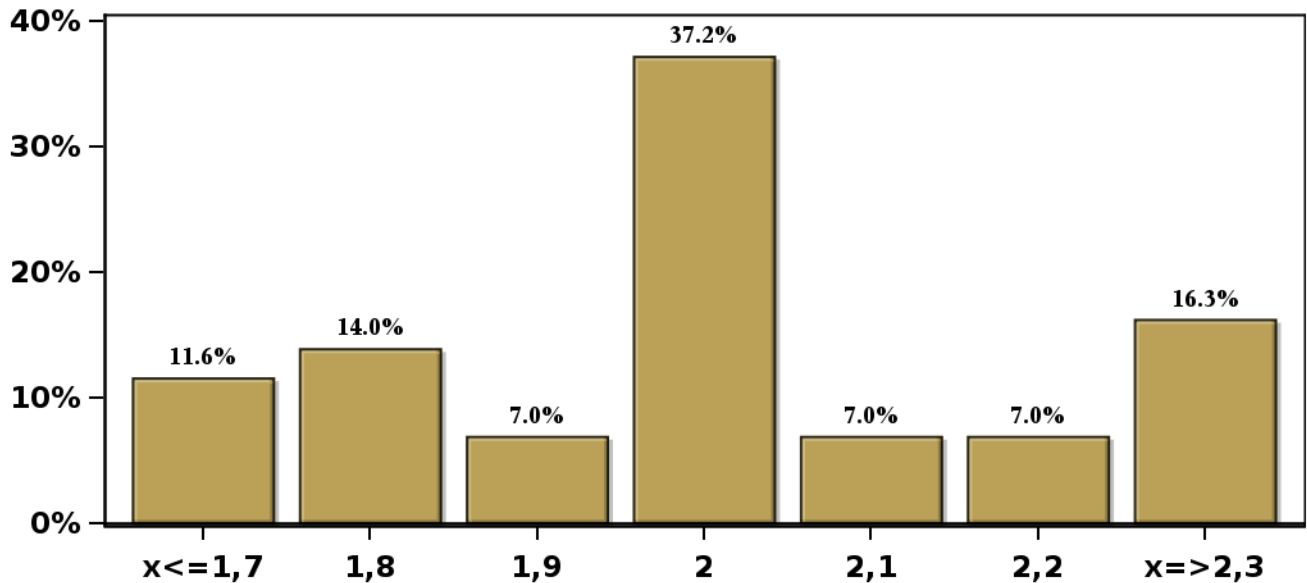

(*) Fines de mes.

Encuesta mensual a un selecto grupo de académicos, consultores y ejecutivos o asesores de instituciones financieras. Se cierra al día siguiente de conocerse el IPC del mes anterior y los resultados se publican al día siguiente de su recepción, a las 8:30 hrs aproximadamente (www.bcentral.cl, en Áreas Estadísticas, Encuestas Económicas, link <https://www.bcentral.cl/web/banco-central/areas/encuestas-economicas>). El periodo de levantamiento comprende la semana previa a la publicación.

[Click para volver al Resumen](#)

Encuesta de Expectativas Económicas Noviembre 2024

PIB No Minero Año 2026 (variación 12 meses)

Nro. respuestas: 43 Mediana: 2%

% de Observaciones

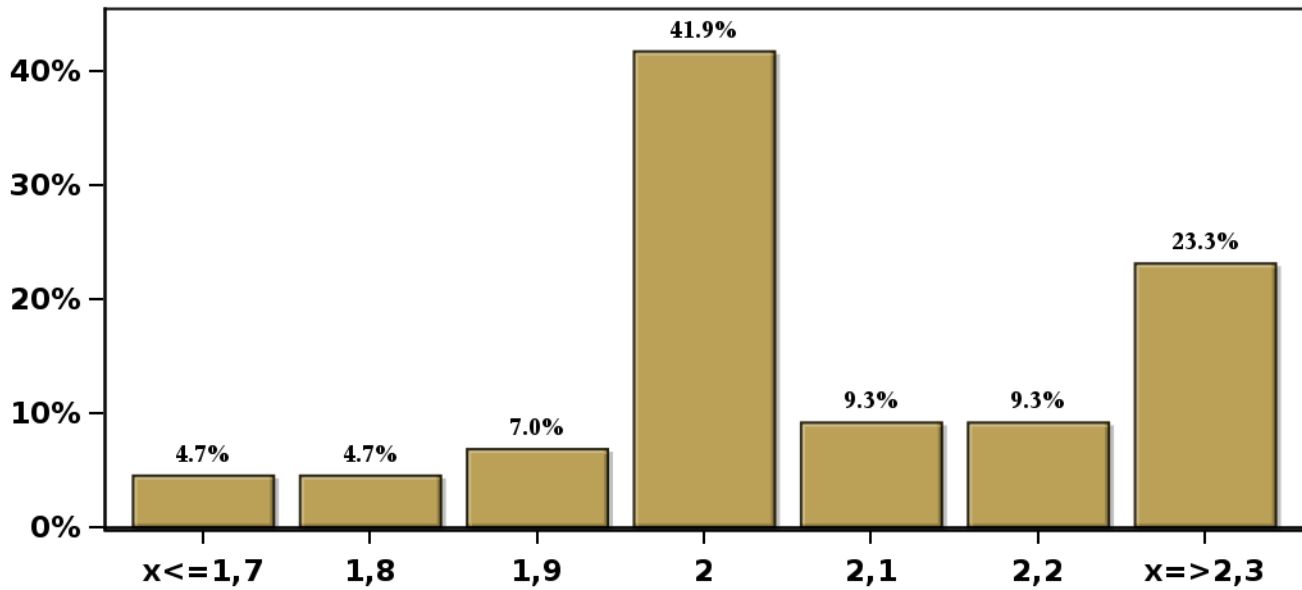

(*) Fines de mes.

Encuesta mensual a un selecto grupo de académicos, consultores y ejecutivos o asesores de instituciones financieras. Se cierra al día siguiente de conocerse el IPC del mes anterior y los resultados se publican al día siguiente de su recepción, a las 8:30 hrs aproximadamente (www.bcentral.cl, en Áreas Estadísticas, Encuestas Económicas, link <https://www.bcentral.cl/web/banco-central/areas/encuestas-economicas>). El periodo de levantamiento comprende la semana previa a la publicación.

[Click para volver al Resumen](#)

Encuesta de Expectativas Económicas Noviembre 2024
Consumo de los Hogares e IPSFL Año 2024 (variación 12 meses)

Nro. respuestas: 40 Mediana: 1,8%

% de Observaciones

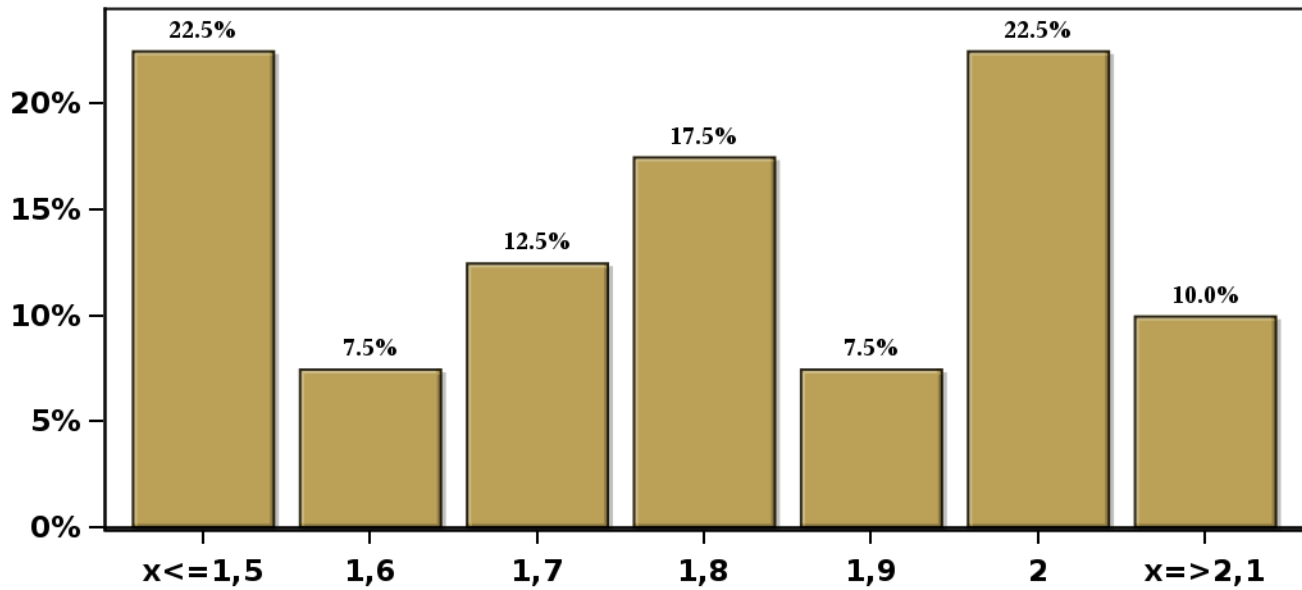

(*) Fines de mes.

Encuesta mensual a un selecto grupo de académicos, consultores y ejecutivos o asesores de instituciones financieras Se cierra al día siguiente de conocerse el IPC del mes anterior y los resultados se publican al día siguiente de su recepción, a las 8:30 hrs aproximadamente (www.bcentral.cl, en Áreas Estadísticas, Encuestas Económicas, link <https://www.bcentral.cl/web/banco-central/areas/encuestas-economicas>).
El periodo de levantamiento comprende la semana previa a la publicación

[Click para volver al Resumen](#)

Encuesta de Expectativas Económicas Noviembre 2024 Consumo de los Hogares e IPSFL Año 2025(variación 12 meses)

Nro. respuestas: 40 Mediana: 2%

% de Observaciones

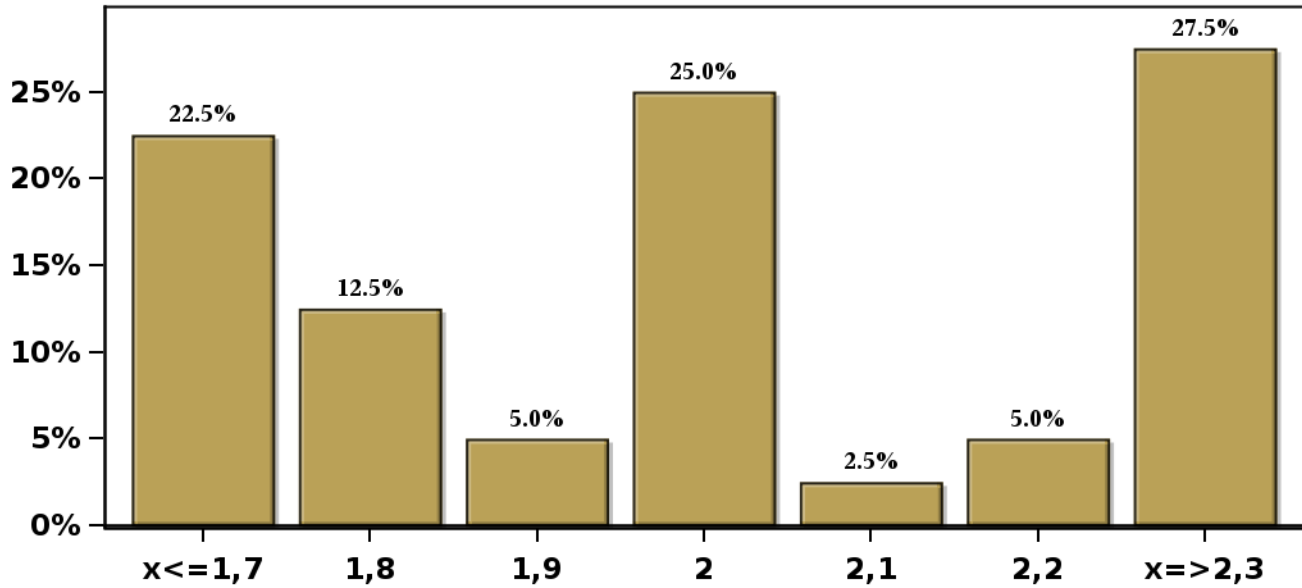

(*) Fines de mes.

Encuesta mensual a un selecto grupo de académicos, consultores y ejecutivos o asesores de instituciones financieras Se cierra al día siguiente de conocerse el IPC del mes anterior y los resultados se publican al día siguiente de su recepción, a las 8:30 hrs aproximadamente (www.bcentral.cl, en Áreas Estadísticas, Encuestas Económicas, link <https://www.bcentral.cl/web/banco-central/areas/encuestas-economicas>).
El periodo de levantamiento comprende la semana previa a la publicación.

[Click para volver al Resumen](#)

Encuesta de Expectativas Económicas Noviembre 2024
Formación Bruta de Capital Fijo Año 2024 (variación 12 meses)

Nro. respuestas: 40 Mediana: -1,5%

% de Observaciones

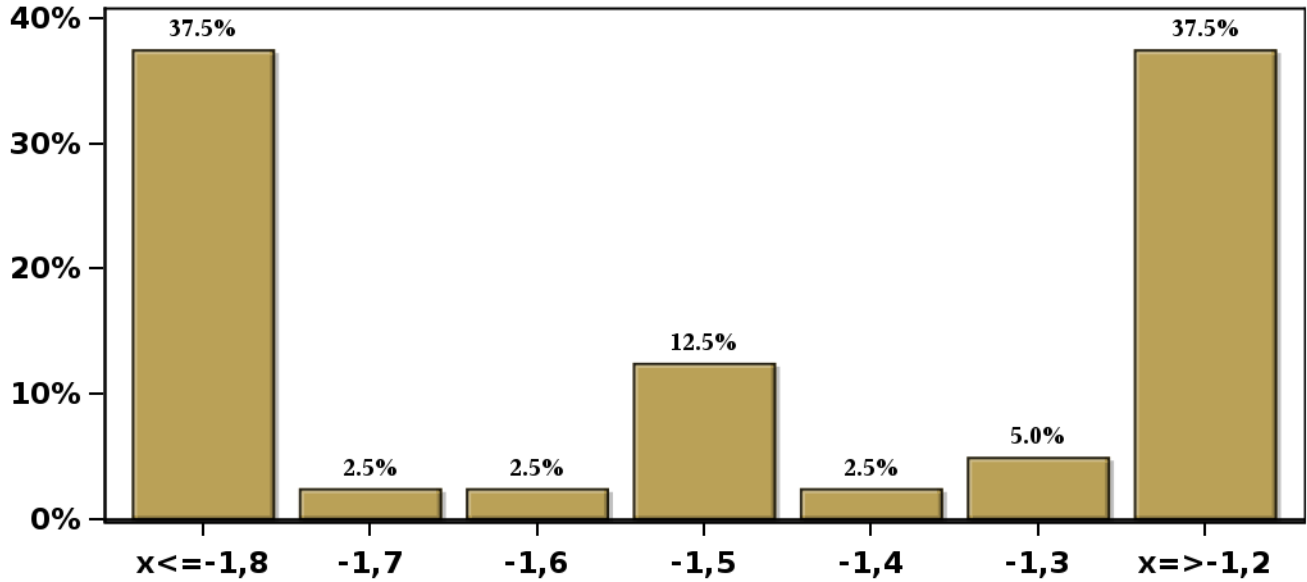

(*) Fines de mes.

Encuesta mensual a un selecto grupo de académicos, consultores y ejecutivos o asesores de instituciones financieras. Se cierra al día siguiente de conocerse el IPC del mes anterior y los resultados se publican al día siguiente de su recepción, a las 8:30 hrs aproximadamente (www.bcentral.cl, en Áreas Estadísticas, Encuestas Económicas, link <https://www.bcentral.cl/web/banco-central/areas/encuestas-economicas>). El periodo de levantamiento comprende la semana previa a la publicación.

[Click para volver al Resumen](#)

Encuesta de Expectativas Económicas Noviembre 2024
Formación Bruta de Capital Fijo Año 2025(variación 12 meses)

Nro. respuestas: 40 Mediana: 3%

% de Observaciones

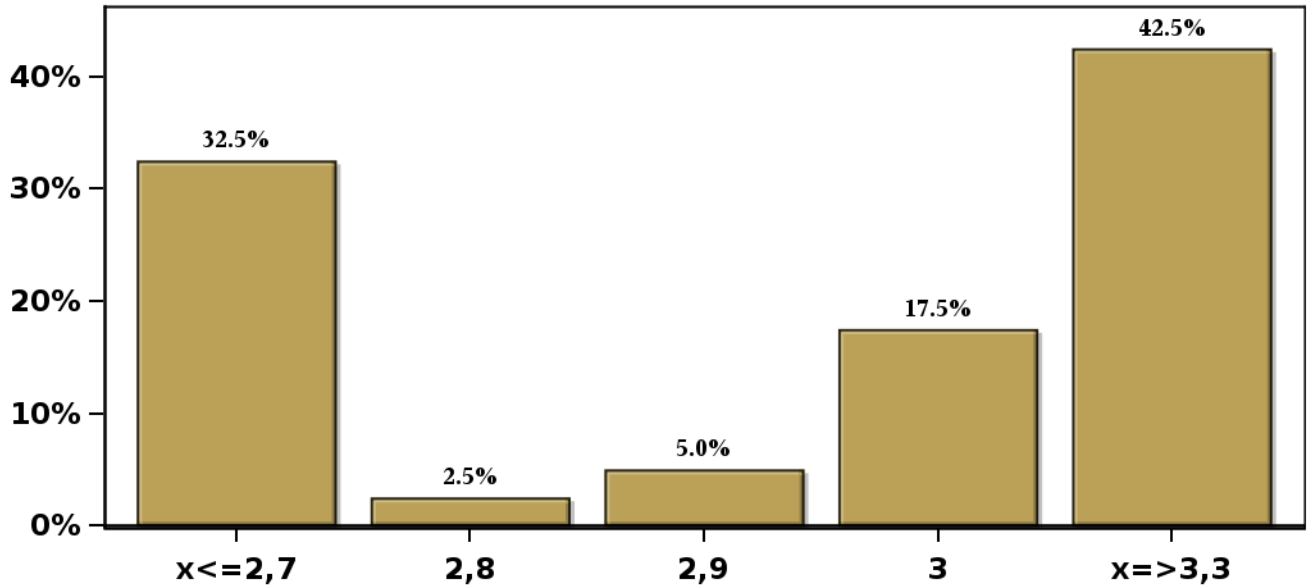

(*) Fines de mes.

Encuesta mensual a un selecto grupo de académicos, consultores y ejecutivos o asesores de instituciones financieras Se cierra al día siguiente de conocerse el IPC del mes anterior y los resultados se publican al día siguiente de su recepción, a las 8:30 hrs aproximadamente (www.bcentral.cl, en Áreas Estadísticas, Encuestas Económicas, link <https://www.bcentral.cl/web/banco-central/areas/encuestas-economicas>).
El periodo de levantamiento comprende la semana previa a la publicación

[Click para volver al Resumen](#)

Encuesta de Expectativas Económicas Noviembre 2024 Inflación promedio a largo plazo (variación 12 meses)

Nro. respuestas: 43 Mediana: 3%

% de Observaciones

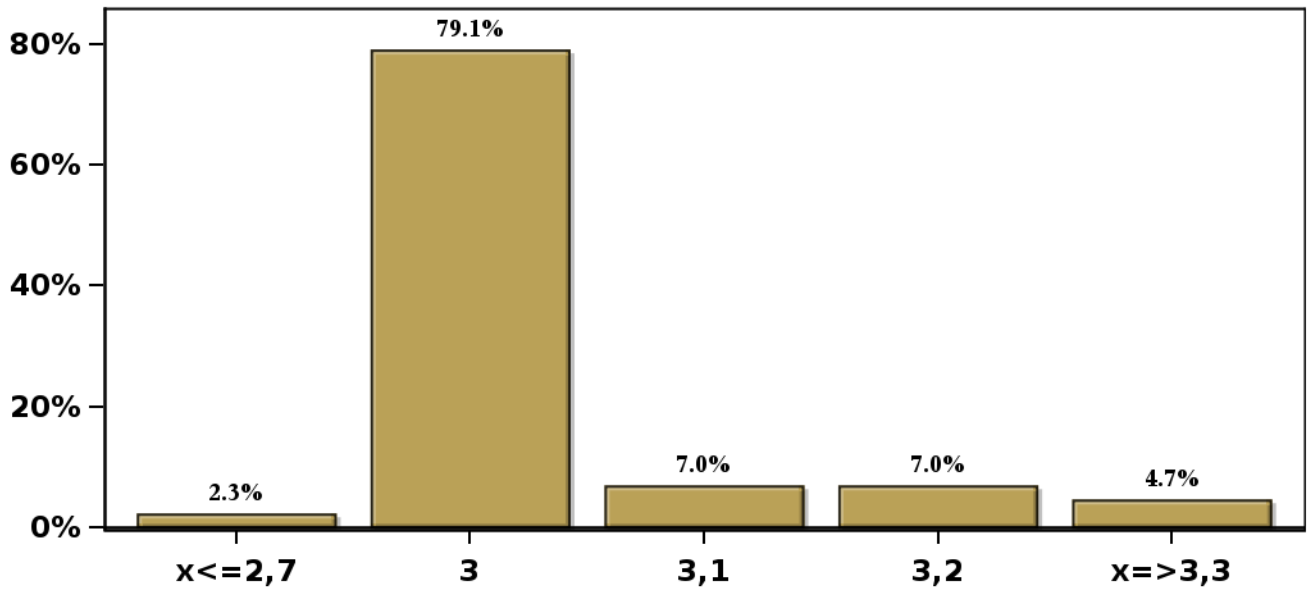

(*) Fines de mes.

Encuesta mensual a un selecto grupo de académicos, consultores y ejecutivos o asesores de instituciones financieras. Se cierra al día siguiente de conocerse el IPC del mes anterior y los resultados se publican al día siguiente de su recepción, a las 8:30 hrs aproximadamente (www.bcentral.cl, en Áreas Estadísticas, Encuestas Económicas, link <https://www.bcentral.cl/web/banco-central/areas/encuestas-economicas>). El periodo de levantamiento comprende la semana previa a la publicación.

[Click para volver al Resumen](#)

Encuesta de Expectativas Económicas Noviembre 2024

Tasa de Política Monetaria promedio a largo plazo

Nro. respuestas: 43 Mediana: 4,25%

% de Observaciones

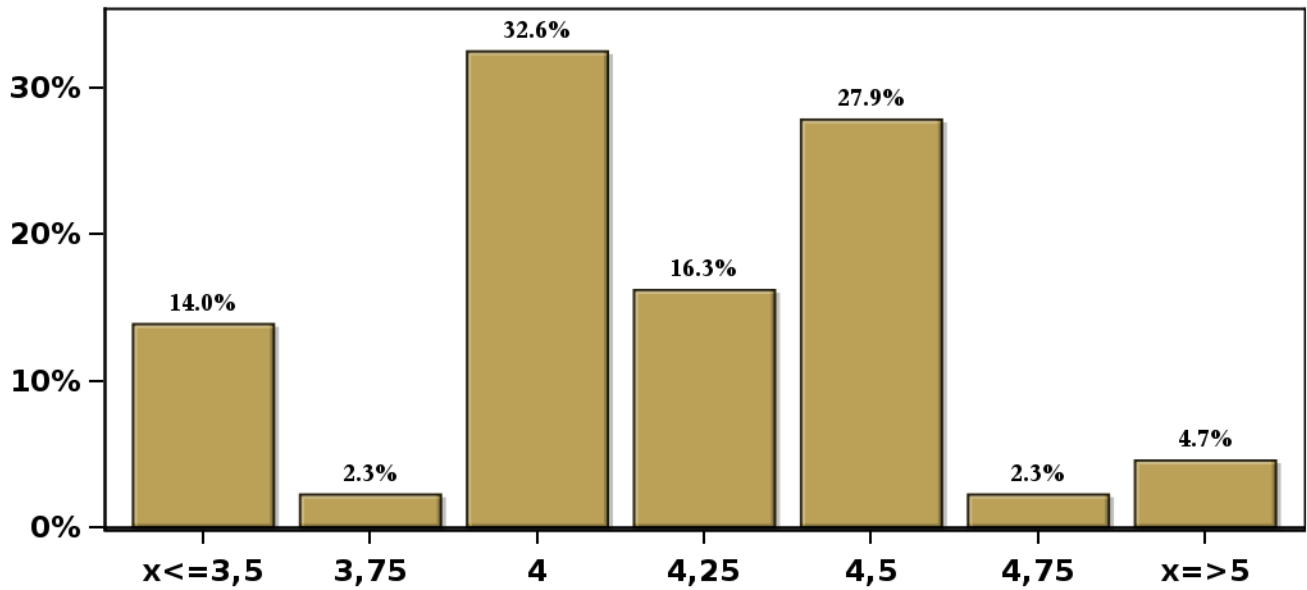

(*) Fines de mes.

Encuesta mensual a un selecto grupo de académicos, consultores y ejecutivos o asesores de instituciones financieras. Se cierra al día siguiente de conocerse el IPC del mes anterior y los resultados se publican al día siguiente de su recepción, a las 8:30 hrs aproximadamente (www.bcentral.cl, en Áreas Estadísticas, Encuestas Económicas, link <https://www.bcentral.cl/web/banco-central/areas/encuestas-economicas>). El periodo de levantamiento comprende la semana previa a la publicación.

[Click para volver al Resumen](#)

Encuesta de Expectativas Económicas Noviembre 2024
Tipo de cambio promedio a largo plazo (variación 12 meses)

Nro. respuestas: 36 Mediana: 1%

% de Observaciones

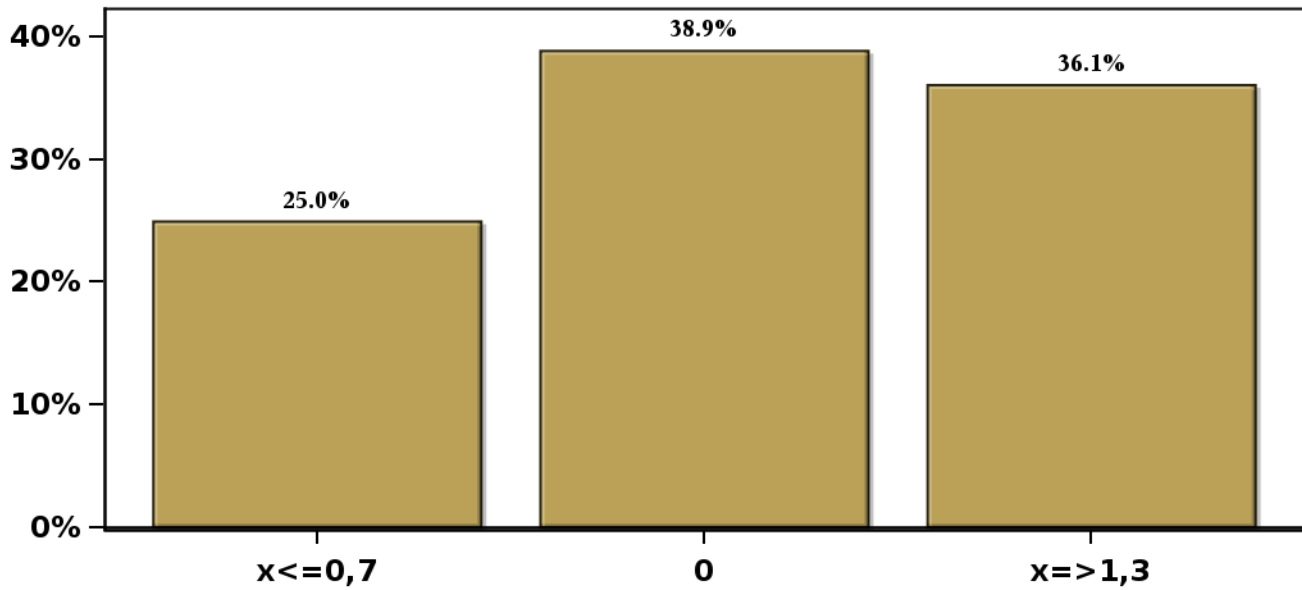

(*) Fines de mes.

Encuesta mensual a un selecto grupo de académicos, consultores y ejecutivos o asesores de instituciones financieras. Se cierra al día siguiente de conocerse el IPC del mes anterior y los resultados se publican al día siguiente de su recepción, a las 8:30 hrs aproximadamente (www.bcentral.cl, en Áreas Estadísticas, Encuestas Económicas, link <https://www.bcentral.cl/web/banco-central/areas/encuestas-economicas>). El periodo de levantamiento comprende la semana previa a la publicación.

[Click para volver al Resumen](#)

Encuesta de Expectativas Económicas Noviembre 2024

PIB promedio a largo plazo (variación 12 meses)

Nro. respuestas: 43 Mediana: 2%

% de Observaciones

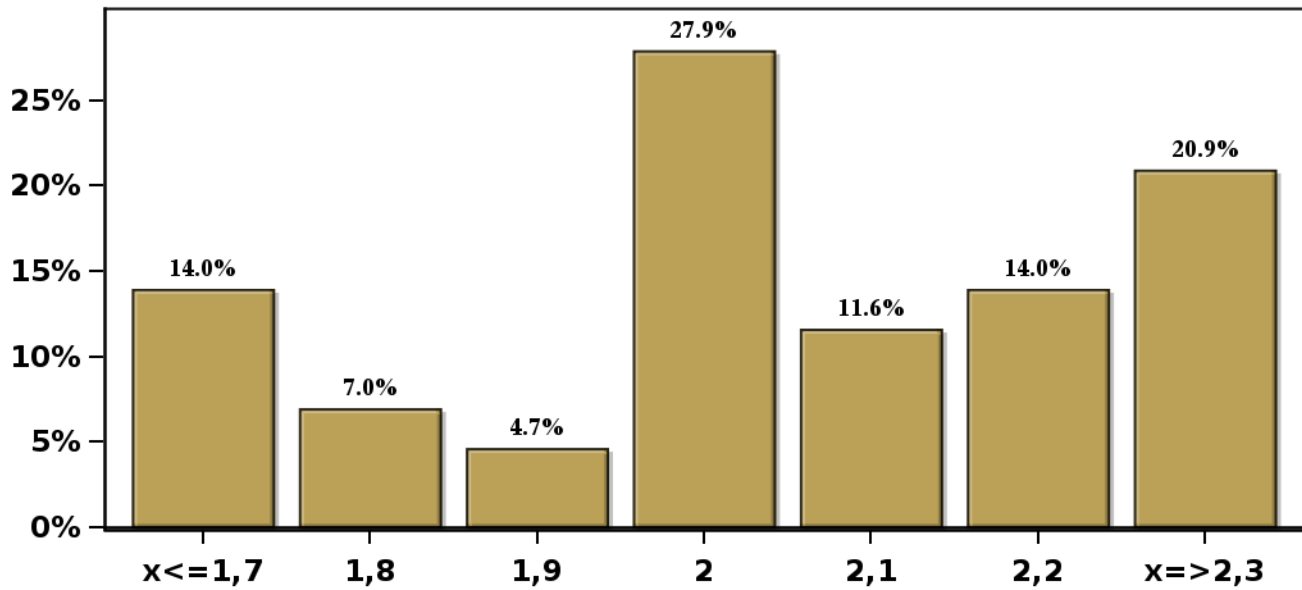

(*) Fines de mes.

Encuesta mensual a un selecto grupo de académicos, consultores y ejecutivos o asesores de instituciones financieras. Se cierra al día siguiente de conocerse el IPC del mes anterior y los resultados se publican al día siguiente de su recepción, a las 8:30 hrs aproximadamente (www.bcentral.cl, en Áreas Estadísticas, Encuestas Económicas, link <https://www.bcentral.cl/web/banco-central/areas/encuestas-economicas>). El periodo de levantamiento comprende la semana previa a la publicación.

[Click para volver al Resumen](#)